



北九州港港湾統計月報

平成29年－2017年－12月

北九州市港湾空港局物流振興課

平成30年5月2日発行

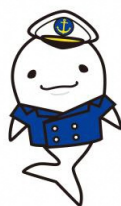

北九州港マスコットキャラクター
「スナQ」

例 言

1. この統計月報は、統計法に基づく港湾調査規則（昭和26年運輸省令第13号）によって、北九州港と内外諸港との間に出入りした船舶・貨物を調査したものを集計した。
2. 入港船舶は、荷役の有無にかかわらず、総トン数5トン以上のものを調査対象とした。
3. 海上出入貨物は船舶及び「はしけ」により出入りしたものをすべて調査対象とした。
4. 貨物のトン数は、原則としてフレート・トンを採用した。したがって容積は1.133立方メートル、重量は1,000キログラムをもって1トンとし、容積または重量のいずれか大なる方をもって計算することを原則とした。ただし、商習慣に従っている貨物は、その習慣に従った。

(注) 本統計月報は速報値のため、後日数値に変更を生ずる場合がある。

問い合わせ先
北九州市港湾空港局港営部物流振興課
TEL 093(321)5941
E-mail:portinfo@kitaqport.or.jp

目 次

1.	概要	
1. 1	平成29年12月概況	1.
1. 2	入港船舶	1.
1. 3	海上出入貨物	2.
1. 4	コンテナ貨物	2.
2.	入港船舶	
2. 1	入港船舶月別前年比較表	3.
2. 2	入港船舶用途別表	4.
3.	海上出入貨物	
3. 1	海上出入貨物月別前年比較表（トン数）	5.
3. 2	海上出入貨物外貿相手国（1月以降累計上位10カ国）	6.
3. 3	海上出入貨物品別表	.
4.	コンテナ貨物	
4. 1	コンテナ貨物月別前年比較表（数）	11.
4. 2	コンテナ貨物月別前年比較表（トン数）	12.

1. 概要

1.1 平成29年12月概況

当月の入港船舶は、4,898隻で前年同月に比べ108隻(2.3%)増、船舶総トン数は、870万トンで前年同月に比べ1万トン(0.1%)減となった。

海上出入貨物は、902万トンで前年同月に比べ6万トン(0.6%)増、このうち外貨物貨物は、277万トンで前年同月に比べ10万トン(3.6%)減、買貨物は、62万トンで前年同月に比べ16万トン(2.7%)増となった。

コンテナは、49,217トンで前年同月に比べ2,000トン(0.4%)増、トン数は、767万トンで前年同月に比べ41万トン(5.6%)増となった。

1.2 入港船舶

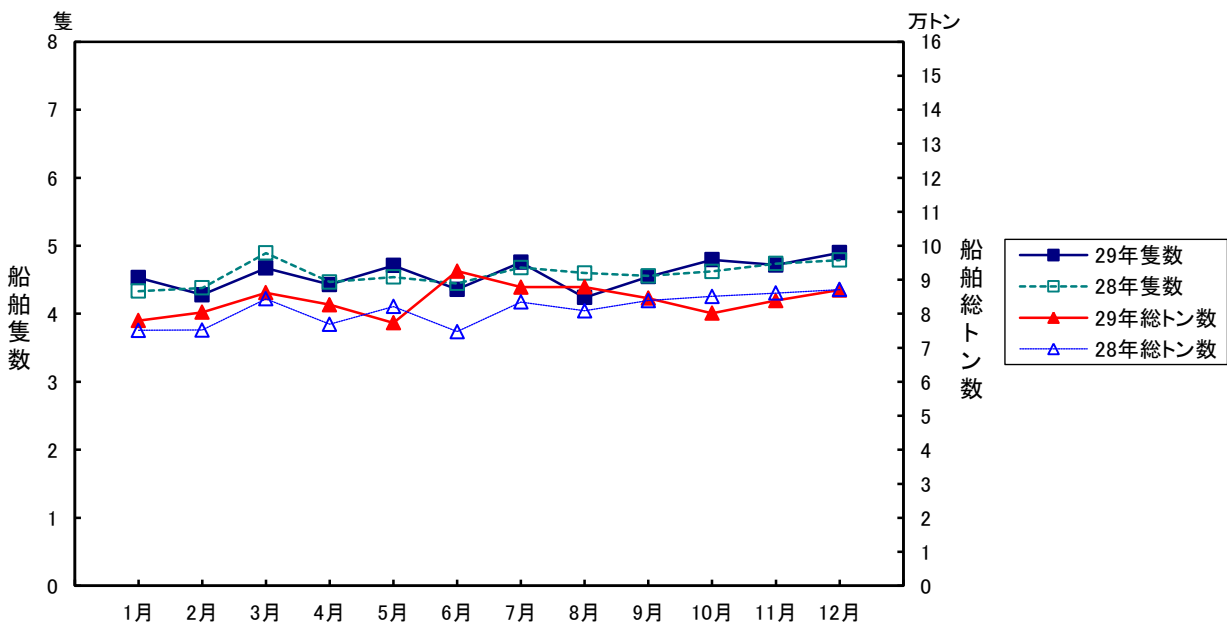

	12月		1月	
	隻数	総トン数	隻数	総トン数
	4,898 (102.3)	8,700,827 (99.9)	54,929 (99.8)	100,861,030 (103.4)
外船	387 (96.5)	4,823,876 (98.5)	4,387 (99.2)	57,334,120 (106.1)
内船	4,511 (102.8)	3,876,951 (101.6)	50,542 (99.8)	43,526,910 (100.1)

前年同 比

1.3 海上出入貨物

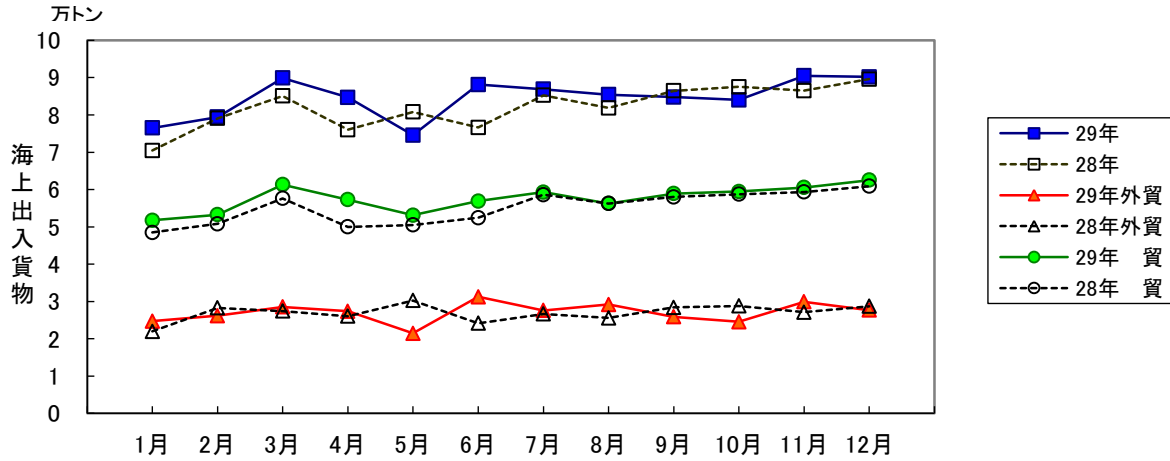

	12月			1月		
		出	入		出	入
	9,017,770 (100.6)	3,639,141 (104.6)	5,378,629 (98.1)	101,500,369 (103.0)	39,984,540 (104.1)	61,515,829 (102.3)
外貨物	2,766,952 (96.4)	696,872 (101.6)	2,070,080 (94.7)	32,436,543 (100.3)	7,385,345 (102.4)	25,051,198 (99.7)
貨物	6,250,818 (102.7)	2,942,269 (105.3)	3,308,549 (100.4)	69,063,826 (104.4)	32,599,195 (104.5)	36,464,631 (104.2)

前年同 比

1.4 コンテナ貨物

コンテナ貨物は海上出入貨物の数で。数は 20 ト () に。

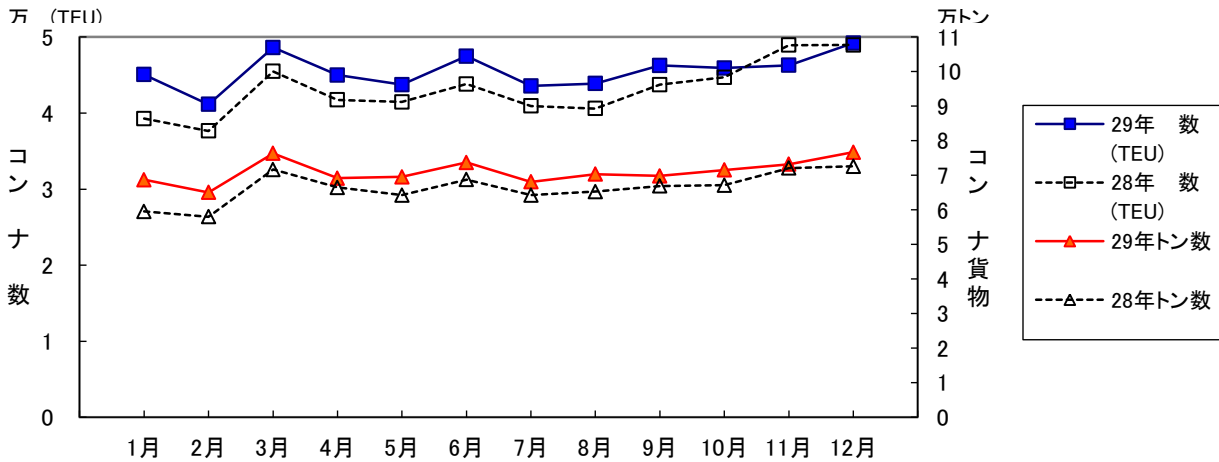

		12月			1月		
			出	入		出	入
		49,217 (100.5)	25,256 (98.1)	23,961 (103.2)	546,182 (105.6)	276,521 (106.3)	269,661 (104.9)
	トン	766,883 (105.6)	391,656 (105.8)	375,227 (105.5)	8,523,002 (106.9)	4,116,510 (105.5)	4,406,492 (108.3)
外貨		42,848 (103.3)	22,603 (100.7)	20,245 (106.3)	474,692 (105.8)	242,484 (105.5)	232,208 (106.2)
	トン	703,938 (104.7)	348,879 (104.5)	355,059 (105.0)	7,785,168 (105.4)	3,645,989 (104.3)	4,139,179 (106.4)
買		6,369 (85.1)	2,653 (80.2)	3,716 (89.0)	71,490 (104.0)	34,037 (111.9)	37,453 (97.7)
	トン	62,945 (117.1)	42,777 (117.9)	20,168 (115.5)	737,834 (126.4)	470,521 (116.1)	267,313 (149.7)

前年同 比

2. 入港船舶

2.1 入港船舶月 前年比

(隻トン)

				外 船		船	
		隻数	総トン数	隻数	総トン数	隻数	総トン数
1月	29年	4,530	7,801,120	369	4,262,544	4,161	3,538,576
	2年	4,334	7,514,044	350	4,050,037	3,984	3,464,007
2月	29年	4,278	8,044,955	342	4,788,540	3,936	3,256,415
	2年	4,381	7,520,740	338	4,070,502	4,043	3,450,238
月	29年	4,671	8,619,995	387	4,802,325	4,284	3,817,670
	2年	4,894	8,441,179	397	4,665,349	4,497	3,775,830
月	29年	4,430	8,265,773	368	4,726,244	4,062	3,539,529
	2年	4,468	7,693,052	370	4,160,135	4,098	3,532,917
月	29年	4,710	7,734,041	351	4,190,725	4,359	3,543,316
	2年	4,540	8,214,731	374	4,743,471	4,166	3,471,260
月	29年	4,360	9,256,418	380	5,759,924	3,980	3,496,494
	2年	4,447	7,476,828	349	4,047,988	4,098	3,428,840
月	29年	4,757	8,782,769	369	4,993,472	4,388	3,789,297
	2年	4,680	8,343,904	370	4,600,988	4,310	3,742,916
月	29年	4,239	8,786,681	370	5,203,832	3,869	3,582,849
	2年	4,600	8,085,250	354	4,409,955	4,246	3,675,295
9月	29年	4,545	8,460,594	341	4,844,343	4,204	3,616,251
	2年	4,556	8,388,632	371	4,705,413	4,185	3,683,219
1月	29年	4,794	8,018,232	340	4,258,943	4,454	3,759,289
	2年	4,623	8,511,664	364	4,837,236	4,259	3,674,428
11月	29年	4,717	8,389,625	383	4,679,352	4,334	3,710,273
	2年	4,738	8,608,211	386	4,828,630	4,352	3,779,581
12月	29年	4,898	8,700,827	387	4,823,876	4,511	3,876,951
	2年	4,790	8,711,315	401	4,895,107	4,389	3,816,208
	29年	54,929	100,861,030	4,387	57,334,120	50,542	43,526,910
	2年	55,051	97,509,550	4,424	54,014,811	50,627	43,494,739

1月	29年	54,929	100,861,030	4,387	57,334,120	50,542	43,526,910
	2年	55,051	97,509,550	4,424	54,014,811	50,627	43,494,739
当月	前年比%	99.8	103.4	99.2	106.1	99.8	100.1

2. 2 入港船舶用途別表

(位 ・ トン)

					外 船				船			
	隻 数		総トン数		隻 数		総トン数		隻 数		総トン数	
	当月		当月		当月		当月		当月		当月	
	4,898	54,929	8,700,827	100,861,030	387	4,387	4,823,876	57,334,120	4,511	50,542	3,876,951	43,526,910
(前年同月 同 比%)	102	100	100	103	97	99	99	106	103	100	102	100
船	4,283	48,297	6,258,502	73,672,339	384	4,350	4,806,513	57,197,024	3,899	43,947	1,451,989	16,475,315
貨 船	2,028	23,603	38,532	3,897,730	-	27	-	3,376,999	2,028	23,576	38,532	520,731
貨 物 船	91	1,082	8,645	131,363	-	3	-	32,832	91	1,079	8,645	98,531
ク ト タ ン ー	1,209	12,913	2,359,989	27,106,264	156	1,774	1,929,701	22,416,243	1,053	11,139	430,288	4,690,021
船	206	2,502	86,988	1,069,087	2	20	3,630	43,625	204	2,482	83,358	1,025,462
船	17	168	27,157	224,636	2	11	18,043	124,286	15	157	9,114	100,350
船	15	133	583,001	4,963,394	5	44	553,677	4,702,402	10	89	29,324	260,992
の タ ン ー タ ン ク 船	10	69	8,125	90,069	-	7	-	32,619	10	62	8,125	57,450
船	152	1,615	71,227	790,655	-	2	-	1,737	152	1,613	71,227	788,918
外 船	6	62	29,371	182,615	6	62	29,371	182,615	-	-	-	-
物 船	11	87	11,838	103,609	1	4	1,061	5,552	10	83	10,777	98,057
ツ 船	-	-	-	-	-	-	-	-	-	-	-	-
船	15	183	10,735	126,613	-	-	-	-	15	183	10,735	126,613
船	115	1,302	79,387	935,762	-	-	-	-	115	1,302	79,387	935,762
ン ト 船	114	1,238	161,300	1,825,125	1	1	3,792	3,792	113	1,237	157,508	1,821,333
船	-	24	-	1,359,400	-	17	-	1,354,486	-	7	-	4,914
船	4	34	331,310	3,379,496	4	34	331,310	3,379,496	-	-	-	-
の 船	31	375	424,253	5,048,232	3	52	115,472	1,582,873	28	323	308,781	3,465,359
コ ン ナ 船	15	187	83,892	1,119,497	-	6	-	48,346	15	181	83,892	1,071,151
コ ン ナ 船	210	2,368	1,686,650	18,629,527	181	2,068	1,640,635	18,082,616	29	300	46,015	546,911
船	16	170	38,794	389,183	13	128	37,297	368,225	3	42	1,497	20,958
船	18	182	217,308	2,300,082	10	90	142,524	1,458,280	8	92	74,784	841,802
船	182	2,096	2,145,254	24,647,817	-	-	-	-	182	2,096	2,145,254	24,647,817
船	20	256	100	1,280	-	-	-	-	20	256	100	1,280
の	413	4,280	296,971	2,539,594	3	37	17,363	137,096	410	4,243	279,608	2,402,498
ト ー 船	43	410	100,357	594,611	2	9	15,920	66,019	41	401	84,437	528,592
船	120	1,597	7,470	95,914	-	-	-	-	120	1,597	7,470	95,914
船	87	643	7,187	90,463	1	14	1,443	14,932	86	629	5,744	75,531
船	-	7	-	30,719	-	-	-	-	-	7	-	30,719
の 船	-	4	-	1,539	-	-	-	-	-	4	-	1,539
の 船	163	1,619	181,957	1,726,348	-	14	-	56,145	163	1,605	181,957	1,670,203

3. 海上出入貨物

3.1 海上出入貨物月 前年比 (トン数)

(トン)

			外貨	出	入	貿	出	入
1月	29年	7,648,522	2,473,032	577,283	1,895,749	5,175,490	2,439,136	2,736,354
	2年	7,045,207	2,197,039	465,472	1,731,567	4,848,168	2,278,329	2,569,839
2月	29年	7,942,092	2,617,405	645,527	1,971,878	5,324,687	2,456,975	2,867,712
	2年	7,909,421	2,828,925	557,380	2,271,545	5,080,496	2,408,053	2,672,443
月	29年	8,989,010	2,855,635	631,467	2,224,168	6,133,375	2,826,889	3,306,486
	2年	8,509,709	2,745,004	659,348	2,085,656	5,764,705	2,752,768	3,011,937
月	29年	8,470,152	2,739,805	630,102	2,109,703	5,730,347	2,681,900	3,048,447
	2年	7,602,994	2,603,658	629,900	1,973,758	4,999,336	2,316,060	2,683,276
月	29年	7,459,105	2,146,718	586,239	1,560,479	5,312,387	2,504,780	2,807,607
	2年	8,078,124	3,027,505	628,548	2,398,957	5,050,619	2,339,637	2,710,982
月	29年	8,815,139	3,125,178	626,203	2,498,975	5,689,961	2,669,607	3,020,354
	2年	7,662,873	2,417,070	615,174	1,801,896	5,245,803	2,465,277	2,780,526
月	29年	8,687,156	2,758,160	557,636	2,200,524	5,928,996	2,850,891	3,078,105
	2年	8,526,867	2,664,772	609,081	2,055,691	5,862,095	2,754,715	3,107,380
月	29年	8,543,098	2,917,597	585,700	2,331,897	5,625,501	2,686,009	2,939,492
	2年	8,185,184	2,560,523	536,004	2,024,519	5,624,661	2,655,402	2,969,259
9月	29年	8,478,376	2,588,287	627,585	1,960,702	5,890,089	2,830,012	3,060,077
	2年	8,644,113	2,842,264	604,560	2,237,704	5,801,849	2,760,418	3,041,431
1月	29年	8,401,069	2,455,493	612,806	1,842,687	5,945,576	2,829,642	3,115,934
	2年	8,753,697	2,880,830	608,270	2,272,560	5,872,867	2,805,581	3,067,286
11月	29年	9,048,880	2,992,281	607,925	2,384,356	6,056,599	2,881,085	3,175,514
	2年	8,648,739	2,714,819	615,379	2,099,440	5,933,920	2,853,648	3,080,272
12月	29年	9,017,770	2,766,952	696,872	2,070,080	6,250,818	2,942,269	3,308,549
	2年	8,960,207	2,871,636	686,009	2,185,627	6,088,571	2,793,726	3,294,845
	29年	101,500,369	32,436,543	7,385,345	25,051,198	69,063,826	32,599,195	36,464,631
	2年	98,527,135	32,354,045	7,215,125	25,138,920	66,173,090	31,183,614	34,989,476

1月	29年	101,500,369	32,436,543	7,385,345	25,051,198	69,063,826	32,599,195	36,464,631
	2年	98,527,135	32,354,045	7,215,125	25,138,920	66,173,090	31,183,614	34,989,476
当月	前年比%	103.0	100.3	102.4	99.7	104.4	104.5	104.2

3.2 海上出入貨物外貿 (1月 上 10)

(トン)

	出	12 月		前年同月比 %	1月		前年 比 %
		29年	2 年		29年	2 年	
1 1)	ー ストラ	828,520	776,794	106.7	10,880,081	11,812,425	92.1
2 2)		428,112	398,722	107.4	4,423,579	4,060,605	108.9
3 3)		383,382	324,136	118.3	3,802,754	3,383,416	112.4
4 8)	ナ	143,080	228,190	62.7	2,558,856	1,277,526	200.3
6 6)		127,548	162,597	78.4	1,668,314	1,724,829	96.7
6 4)	ン	211,307	145,030	145.7	1,618,279	2,186,357	74.0
7 7)		133,147	152,813	87.1	1,338,254	1,560,335	85.8
8 10)		50,850	123,114	41.3	1,083,668	718,301	150.9
9 11)	マ ー	12,915	63,401	20.4	951,286	638,996	148.9
10(5)	ラ	97,809	181,255	54.0	856,299	1,742,057	49.2
	の	350,282	315,584	111.0	3,255,173	3,249,198	100.2
		2,766,952	2,871,636	96.4	32,436,543	32,354,045	100.3

は前年同月

出

(トン)

	出	12 月		前年同月比 %	1月		前年 比 %
		29年	2 年		29年	2 年	
1 1)		245,468	220,431	111.4	2,267,363	1,954,489	116.0
2 2)		136,918	157,558	86.9	1,543,132	1,515,765	101.8
3 3)		77,319	92,767	83.3	1,002,408	1,051,286	95.4
4 5)	ン	54,400	27,000	201.5	441,614	301,369	146.5
4 4)	タ	25,302	41,979	60.3	393,349	463,997	84.8
6 6)	(ンコン)	28,650	28,905	99.1	312,295	287,592	108.6
7 9)		42,398	33,735	125.7	259,045	231,164	112.1
8 8)	ト ナ	14,578	20,376	71.5	187,857	233,038	80.6
9 7)	ン	7,473	13,351	56.0	126,170	250,313	50.4
10(14)	キ コ	9,974	6,791	146.9	121,247	96,930	125.1
	の	54,392	43,116	126.2	730,865	829,182	88.1
		696,872	686,009	101.6	7,385,345	7,215,125	102.4

は前年同月

入

(トン)

	出	12 月		前年同月比 %	1月		前年 比 %
		29年	2 年		29年	2 年	
1 1)	ー ストラ	818,210	776,794	105.3	10,761,873	11,642,520	92.4
2 2)		291,194	241,164	120.7	2,880,447	2,544,840	113.2
3 7)	ナ	140,288	228,190	61.5	2,471,368	1,179,259	209.6
4 6)		137,914	103,705	133.0	1,535,391	1,428,927	107.5
3 3)	ン	203,834	131,679	154.8	1,492,109	1,936,044	77.1
6 5)		127,147	149,189	85.2	1,306,669	1,534,631	85.1
7 9)	マ ー	12,915	63,401	20.4	872,850	626,040	139.4
8 4)	ラ	89,800	173,233	51.8	829,322	1,698,292	48.8
9 10)		8,452	89,379	9.5	824,623	487,137	169.3
10(8)		50,229	69,830	71.9	665,906	673,543	98.9
	の	190,097	159,063	119.5	1,410,640	1,387,687	101.7
		2,070,080	2,185,627	94.7	25,051,198	25,138,920	99.7

は前年同月

3. 3 海上出入貨物品 別表

(トン %)

					外 貿				貿			
	当 月	前年比	前年比	前年比	当 月	前年比	前年比	前年比	当 月	前年比	前年比	前年比
	9,017,770	100.6	101,500,369	103.0	2,766,952	96.4	32,436,543	100.3	6,250,818	102.7	69,063,826	104.4
1	62,374	123.5	604,057	102.9	30,569	147.3	329,880	106.1	31,805	106.9	274,177	99.3
1	780	48.4	12,804	147.0	-	-	796	216.9	780	54.5	12,008	143.9
2	1,943	79.6	28,518	84.0	-	-	8,142	87.6	1,943	80.7	20,376	82.6
3 とう こ	23,400	122.4	227,343	105.8	3,150	5,943.4	38,004	148.3	20,250	106.2	189,339	100.1
4	1,806	129.7	18,430	59.1	1,806	129.7	15,712	55.6	-	-	2,718	94.3
5 の 物	4,456	99.4	25,994	127.5	56	6.4	7,794	884.7	4,400	122.2	18,200	93.3
6	8,449	110.5	83,950	94.6	6,173	116.0	70,962	100.2	2,276	98.0	12,988	72.4
7	-	-	-	-	-	-	-	-	-	-	-	-
8 の	6,486	129.7	52,761	82.6	5,624	112.7	50,254	83.3	862	8,620.0	2,507	70.6
9	-	-	-	-	-	-	-	-	-	-	-	-
10 の	6,113	312.4	51,855	138.6	5,675	322.4	48,793	134.4	438	222.3	3,062	275.1
11	8,941	130.5	102,402	116.5	8,085	131.8	89,423	113.2	856	118.9	12,979	145.0
2	21,145	111.6	285,790	133.7	13,740	96.2	201,922	115.1	7,405	158.6	83,868	219.6
12	686	35.2	8,187	77.8	684	41.7	6,988	85.9	2	0.7	1,199	50.2
13	1,834	167.6	17,232	152.0	1,188	345.3	8,849	164.7	646	86.1	8,383	140.5
14	15,359	114.2	220,359	129.2	11,191	95.6	179,100	115.1	4,168	239.7	41,259	275.2
15 の ツ	2,571	125.9	33,714	218.3	102	43.6	943	85.3	2,469	136.6	32,771	228.6
16	236	168.6	1,575	125.1	116	154.7	1,319	145.1	120	184.6	256	73.1
17	459	167.5	4,723	104.1	459	167.5	4,723	107.8	-	-	-	-
3	1,769,435	93.6	22,022,298	99.9	1,344,351	89.2	17,313,960	97.9	425,084	111.0	4,708,338	108.2
18	797,322	91.4	9,573,191	96.8	671,853	86.2	8,419,589	95.8	125,469	134.6	1,153,602	105.2
19	580,106	89.6	7,935,627	100.5	579,986	90.5	7,857,628	100.5	120	1.9	77,999	96.3
20	2,300	87.3	32,127	118.7	2,300	87.3	23,091	107.3	-	-	9,036	163.0
21	107,660	100.0	1,310,864	117.2	717	127.4	39,379	264.7	106,943	99.9	1,271,485	115.2
22	10,805	122.5	107,824	73.8	7,704	105.7	90,576	101.2	3,101	202.7	17,248	30.5
23	-	-	90,771	-	-	-	-	-	-	-	90,771	-
24	-	-	-	-	-	-	-	-	-	-	-	-
25	119,704	112.3	1,244,156	104.2	73	100.0	621	121.5	119,631	112.3	1,243,535	104.2
26	3,440	59.8	56,717	87.3	-	-	7,807	75.8	3,440	63.8	48,910	89.5
27 の 物	148,098	106.7	1,671,021	98.0	81,718	107.7	875,269	92.4	66,380	105.6	795,752	104.9
4	5,570,544	103.9	61,374,947	104.7	526,163	109.2	5,687,459	99.6	5,044,381	103.4	55,687,488	105.2
28	41,428	104.8	403,653	71.3	38,965	121.5	327,742	80.4	2,463	33.0	75,911	48.0
29	551,605	102.6	6,540,468	108.1	164,972	120.1	1,826,651	113.7	386,633	96.6	4,713,817	106.1
30	59,370	133.9	550,413	97.1	52,299	127.2	486,889	91.3	7,071	218.2	63,524	190.0
31	135,283	95.8	1,482,227	88.8	117,930	96.7	1,274,057	84.6	17,353	90.0	208,170	128.2
32	8	5.8	516	152.2	8	5.8	516	152.2	-	-	-	-
33 成 の	4,539,182	104.2	49,665,496	105.1	5,253	81.2	110,008	96.4	4,533,929	104.3	49,555,488	105.1
34	99	25.9	984	60.1	99	25.9	474	54.7	-	-	510	66.2
35	658	111.1	7,188	122.6	541	100.0	5,953	108.8	117	229.4	1,235	316.7
36	90,742	93.7	1,123,553	105.0	73,165	90.8	901,949	99.0	17,577	107.9	221,604	139.7
37 の	70,802	96.1	750,076	112.7	1,571	92.8	28,420	168.8	69,231	96.2	721,656	111.2
38	50,097	134.7	464,297	103.3	44,879	154.0	381,313	111.2	5,218	64.9	82,984	78.0
39	24,398	91.6	308,762	126.4	19,763	90.5	270,046	137.1	4,635	96.6	38,716	81.8

40		6,537	74.1	72,849	108.6	6,407	75.3	69,144	108.4	130	42.3	3,705	111.1
41		89	129.0	1,010	77.9	79	114.5	1,000	77.8	10	-	10	83.3
42	の	246	300.0	3,455	153.6	232	282.9	3,297	146.9	14	-	158	2,633.3
5		1,224,822	97.9	12,898,312	98.8	611,277	100.9	6,147,258	102.2	613,545	95.2	6,751,054	95.9
43		2,340	72.3	32,565	69.4	2,108	69.6	31,266	69.7	232	111.0	1,299	64.4
44	ント	159,583	103.8	1,749,377	98.7	7,323	879.1	21,076	159.6	152,260	99.6	1,728,301	98.3
45	ラス	5,284	93.3	70,758	93.9	3,090	81.4	42,485	94.7	2,194	117.5	28,273	92.9
46		15,364	95.6	186,741	99.3	13,478	110.5	152,806	99.8	1,886	48.6	33,935	97.1
47		48,001	76.1	577,563	90.3	-	-	46,944	73.2	48,001	84.0	530,619	92.2
48		127,256	101.1	1,338,477	96.7	990	138.1	13,031	44.8	126,266	100.9	1,325,446	97.8
49		329,947	103.4	3,167,745	102.6	318,349	102.4	3,069,640	102.3	11,598	137.3	98,105	109.4
50	船	5,844	98.7	64,975	99.8	-	-	-	-	5,844	98.7	64,975	99.9
51	の	4,471	16.2	103,387	58.0	2,334	9.2	79,556	63.1	2,137	98.8	23,831	45.6
52	コース	176,803	96.9	1,871,046	88.0	49,459	172.0	531,080	123.2	127,344	82.9	1,339,966	79.0
53		34,933	90.1	517,251	128.4	7,519	77.7	130,647	194.3	27,414	94.2	386,604	115.2
54		202,960	99.4	2,061,014	103.7	118,125	94.3	1,175,028	98.9	84,835	107.5	885,986	110.9
55		41,463	161.8	318,428	115.0	30,188	247.6	190,503	120.3	11,275	83.9	127,925	108.0
56	成の	70,573	89.1	838,985	101.7	58,314	86.8	663,196	95.5	12,259	102.0	175,789	134.4
6		68,420	104.5	797,982	99.0	27,375	122.7	311,631	96.8	41,045	95.1	486,351	100.4
57		12,662	78.1	176,690	87.4	1,408	53.4	27,269	62.0	11,254	82.9	149,421	94.5
58		4,718	96.7	62,538	98.4	4,318	89.1	58,920	95.7	400	1,142.9	3,618	181.1
59	の	2,541	135.7	23,616	102.6	2,541	135.7	23,616	103.3	-	-	-	-
60		11,602	241.7	122,579	111.4	8,703	308.1	92,850	109.8	2,899	146.8	29,729	116.4
61		11,504	98.1	117,249	96.3	8,592	98.2	84,973	95.0	2,912	98.0	32,276	100.0
62		2,820	77.3	34,974	83.2	1,128	176.5	11,520	99.6	1,692	56.2	23,454	76.9
63		22,237	101.5	251,512	105.1	349	113.7	3,698	98.6	21,888	101.3	247,814	105.2
64	たこ	217	-	5,100	34,000.0	217	-	5,100	34,000.0	-	-	-	-
65	の	119	27.6	3,724	90.3	119	27.6	3,685	90.2	-	-	39	105.4
7		106,277	106.9	1,140,911	104.1	94,944	112.5	985,383	107.4	11,333	75.4	155,528	87.2
66		163	48.5	3,365	89.7	163	48.5	3,271	88.5	-	-	94	167.9
67	はの	9,698	94.2	109,714	102.7	9,640	94.4	108,882	103.0	58	67.4	832	70.6
68		4,682	99.8	44,549	74.8	4,296	132.4	38,875	77.7	386	26.7	5,674	59.8
69		21,656	101.0	249,567	100.7	18,176	96.4	221,336	105.0	3,480	134.7	28,231	76.2
70	の	1,931	35.8	37,947	89.3	1,801	34.7	35,835	86.2	130	63.4	2,112	234.4
71		54,017	124.7	526,558	113.8	50,162	139.1	457,931	119.1	3,855	53.2	68,627	87.6
72		6,630	93.4	93,370	101.3	4,635	91.8	61,784	94.3	1,995	97.2	31,586	118.6
73	の	7,500	109.0	75,841	94.7	6,071	111.3	57,469	103.7	1,429	100.5	18,372	74.5
8		194,753	86.9	2,376,072	112.7	118,533	87.4	1,459,050	120.2	76,220	86.2	917,022	102.6
74		76,550	91.3	908,762	135.6	61,938	93.4	709,680	150.2	14,612	83.2	199,082	100.8
75		27,070	70.9	366,528	92.3	22,336	72.5	294,802	91.4	4,734	64.1	71,726	96.3
76	物	17,451	110.3	228,867	108.0	11,043	107.3	136,350	101.7	6,408	115.9	92,517	118.8
77	物	2,595	80.6	38,053	91.0	-	-	128	11.2	2,595	80.6	37,925	93.2
78		10,819	74.8	164,130	124.7	-	-	-	-	10,819	74.8	164,130	124.7
79		27,551	87.4	335,475	103.4	22,001	85.7	271,415	106.0	5,550	95.0	64,060	93.7
80		32,717	88.5	334,257	101.2	1,215	48.2	46,675	171.7	31,502	91.5	287,582	94.9
9	のの	-	-	-	-	-	-	-	-	-	-	-	-
81	のの	-	-	-	-	-	-	-	-	-	-	-	-

(トン)

	出		入		出		入	
	当月		当月		当月		当月	
	696,872	7,385,345	2,070,080	25,051,198	2,942,269	32,599,195	3,308,549	36,464,631
1	5,515	41,791	25,054	288,089	804	13,425	31,001	260,752
1	-	-	-	796	260	3,459	520	8,549
2	-	-	-	8,142	68	5,794	1,875	14,582
3 とう こ	-	-	3,150	38,004	-	-	20,250	189,339
4	-	16	1,806	15,696	-	-	-	2,718
5 の 物	-	-	56	7,794	-	-	4,400	18,200
6	37	364	6,136	70,598	4	539	2,272	12,449
7	-	-	-	-	-	-	-	-
8 の	4,266	27,416	1,358	22,838	2	21	860	2,486
9	-	-	-	-	-	-	-	-
10 の	494	9,448	5,181	39,345	372	1,783	66	1,279
11	718	4,547	7,367	84,876	98	1,829	758	11,150
2	153	870	13,587	201,052	2,831	35,123	4,574	48,745
12	-	101	684	6,887	2	1,144	-	55
13	-	10	1,188	8,839	-	-	646	8,383
14	-	12	11,191	179,088	1,020	8,362	3,148	32,897
15 の ツ	47	66	55	877	1,689	25,361	780	7,410
16	106	681	10	638	120	256	-	-
17	-	-	459	4,723	-	-	-	-
3	34,521	319,169	1,309,830	16,994,791	191,621	1,898,669	233,463	2,809,669
18	-	52	671,853	8,419,537	122,169	1,069,845	3,300	83,757
19	-	-	579,986	7,857,628	120	7,665	-	70,334
20	1,602	4,046	698	19,045	-	208	-	8,828
21	49	32,202	668	7,177	62,452	711,336	44,491	560,149
22	-	108	7,704	90,468	-	1	3,101	17,247
23	-	-	-	-	-	-	-	90,771
24	-	-	-	-	-	-	-	-
25	-	-	73	621	-	-	119,631	1,243,535
26	-	79	-	7,728	390	11,850	3,050	37,060
27 物	32,870	282,682	48,848	592,587	6,490	97,764	59,890	697,988
4	346,358	3,668,164	179,805	2,019,295	2,389,432	26,639,662	2,654,949	29,047,826
28	722	38,097	38,243	289,645	2,245	51,428	218	24,483
29	154,088	1,665,591	10,884	161,060	113,192	1,349,443	273,441	3,364,374
30	17,613	179,594	34,686	307,295	2,382	24,675	4,689	38,849
31	98,145	982,887	19,785	291,170	2,228	47,204	15,125	160,966
32	-	291	8	225	-	-	-	-
33 成	5,206	106,659	47	3,349	2,191,470	24,277,552	2,342,459	25,277,936
34 の	50	272	49	202	-	290	-	220
35	541	5,524	-	429	117	1,235	-	-
36	23,205	266,413	49,960	635,536	10,203	134,833	7,374	86,771
37 の	224	6,561	1,347	21,859	63,030	692,674	6,201	28,982
38	33,355	247,877	11,524	133,436	1,460	35,236	3,758	47,748
39	8,539	115,831	11,224	154,215	3,105	23,233	1,530	15,483

40		4,608	51,606	1,799	17,538	-	1,859	130	1,846
41		-	41	79	959	-	-	10	10
42	の	62	920	170	2,377	-	-	14	158
5		172,260	1,753,967	439,017	4,393,291	311,065	3,420,817	302,480	3,330,237
43		598	7,064	1,510	24,202	65	845	167	454
44	ント	5,603	8,002	1,720	13,074	120,785	1,406,775	31,475	321,526
45	ラス	588	4,454	2,502	38,031	-	1,065	2,194	27,208
46		4,366	41,381	9,112	111,425	1,426	22,745	460	11,190
47		-	-	-	46,944	19,188	188,106	28,813	342,513
48		835	5,986	155	7,045	6,460	100,559	119,806	1,224,887
49		-	-	318,349	3,069,640	11,598	98,105	-	-
50	船	-	-	-	-	-	999	5,844	63,976
51	の	2,242	65,891	92	13,665	-	374	2,137	23,457
52	コース	46,102	485,656	3,357	45,424	95,323	1,007,905	32,021	332,061
53		7,519	71,136	-	59,511	2,616	46,219	24,798	340,385
54		64,745	618,577	53,380	556,451	42,381	369,760	42,454	516,226
55		916	16,750	29,272	173,753	3,647	73,767	7,628	54,158
56	成の	38,746	429,070	19,568	234,126	7,576	103,593	4,683	72,196
6		6,683	82,964	20,692	228,667	25,137	297,781	15,908	188,570
57		653	8,638	755	18,631	1,957	35,355	9,297	114,066
58		3,394	47,931	924	10,989	400	3,579	-	39
59	の	889	7,110	1,652	16,506	-	-	-	-
60		136	5,029	8,567	87,821	92	1,091	2,807	28,638
61		1,308	10,510	7,284	74,463	533	4,680	2,379	27,596
62		221	2,366	907	9,154	267	5,352	1,425	18,102
63		-	181	349	3,517	21,888	247,724	-	90
64	たこ	-	31	217	5,069	-	-	-	-
65	の	82	1,168	37	2,517	-	-	-	39
7		51,688	488,838	43,256	496,545	4,200	74,612	7,133	80,916
66		-	219	163	3,052	-	-	-	94
67	はの	1,857	20,208	7,783	88,674	1	13	57	819
68		396	4,511	3,900	34,364	5	999	381	4,675
69		2,180	24,143	15,996	197,193	1,626	15,060	1,854	13,171
70	の	210	20,990	1,591	14,845	-	1,226	130	886
71		45,792	404,991	4,370	52,940	1,145	37,056	2,710	31,571
72		300	4,764	4,335	57,020	455	10,709	1,540	20,877
73	の	953	9,012	5,118	48,457	968	9,549	461	8,823
8		79,694	1,029,582	38,839	429,468	17,179	219,106	59,041	697,916
74		45,192	564,803	16,746	144,877	8,093	88,386	6,519	110,696
75		22,013	291,957	323	2,845	3,044	51,951	1,690	19,775
76	物	425	6,059	10,618	130,291	390	5,615	6,018	86,902
77	物	-	-	-	128	-	-	2,595	37,925
78		-	-	-	-	1,200	22,674	9,619	141,456
79		11,491	147,898	10,510	123,517	3,686	39,974	1,864	24,086
80		573	18,865	642	27,810	766	10,506	30,736	277,076
9	のの	-	-	-	-	-	-	-	-
81	のの	-	-	-	-	-	-	-	-

4. コン ナ貨物

4.1 コン ナ貨物月 前年比 (数)

		外 貿				貿		
			出	入		出	入	
1月	29年	45,060	38,694	18,696	19,998	6,366	2,940	3,426
	2年	39,264	34,209	16,698	17,511	5,055	2,064	2,991
2月	29年	41,156	34,620	19,361	15,259	6,536	3,189	3,347
	2年	37,660	32,383	17,661	14,722	5,277	2,638	2,639
月	29年	48,619	41,290	20,887	20,403	7,329	2,915	4,414
	2年	45,473	39,453	19,877	19,576	6,020	2,320	3,700
月	29年	44,991	38,008	20,299	17,709	6,983	3,330	3,653
	2年	41,728	36,784	19,230	17,554	4,944	2,079	2,865
月	29年	43,742	38,707	19,208	19,499	5,035	2,134	2,901
	2年	41,471	36,695	18,739	17,956	4,776	2,041	2,735
月	29年	47,487	41,757	21,234	20,523	5,730	2,906	2,824
	2年	43,823	38,586	19,535	19,051	5,237	2,403	2,834
月	29年	43,557	37,884	19,263	18,621	5,673	3,168	2,505
	2年	40,936	35,849	18,596	17,253	5,087	2,427	2,660
月	29年	43,875	38,764	19,026	19,738	5,111	2,784	2,327
	2年	40,607	35,655	18,165	17,490	4,952	2,106	2,846
9月	29年	46,265	40,220	20,666	19,554	6,045	2,895	3,150
	2年	43,740	36,707	18,435	18,272	7,033	3,202	3,831
1月	29年	45,921	40,670	20,616	20,054	5,251	2,523	2,728
	2年	44,710	38,142	19,228	18,914	6,568	2,860	3,708
11月	29年	46,292	41,230	20,625	20,605	5,062	2,600	2,462
	2年	48,923	42,613	21,233	21,380	6,310	2,959	3,351
12月	29年	49,217	42,848	22,603	20,245	6,369	2,653	3,716
	2年	48,962	41,479	22,438	19,041	7,483	3,310	4,173
	29年	546,182	474,692	242,484	232,208	71,490	34,037	37,453
	2年	517,297	448,555	229,835	218,720	68,742	30,409	38,333

1月	29年	546,182	474,692	242,484	232,208	71,490	34,037	37,453
	2年	517,297	448,555	229,835	218,720	68,742	30,409	38,333
12月	前年比%	105.6	105.8	105.5	106.2	104.0	111.9	97.7

4.2 コンテナ貨物月 前年比 (トン数)

(トン)

		外 貿				貿		
			出	入		出	入	
1月	29年	687,079	625,306	251,965	373,341	61,773	32,376	29,397
	2年	595,646	558,949	235,389	323,560	36,697	24,949	11,748
2月	29年	650,476	598,125	321,104	277,021	52,351	30,773	21,578
	2年	580,331	537,133	286,286	250,847	43,198	32,212	10,986
月	29年	763,635	696,736	329,696	367,040	66,899	37,941	28,958
	2年	716,940	667,738	334,251	333,487	49,202	35,063	14,139
月	29年	692,052	616,884	305,381	311,503	75,168	48,831	26,337
	2年	665,058	617,341	304,962	312,379	47,717	32,000	15,717
月	29年	695,714	639,105	288,176	350,929	56,609	30,219	26,390
	2年	642,594	603,168	277,964	325,204	39,426	25,142	14,284
月	29年	737,098	684,141	320,188	363,953	52,957	32,780	20,177
	2年	687,429	637,332	295,243	342,089	50,097	36,677	13,420
月	29年	681,375	618,645	286,140	332,505	62,730	41,461	21,269
	2年	642,688	593,737	282,347	311,390	48,951	37,687	11,264
月	29年	703,193	649,218	291,738	357,480	53,975	38,244	15,731
	2年	652,920	604,989	286,386	318,603	47,931	30,022	17,909
9月	29年	698,237	633,690	289,457	344,233	64,547	47,673	16,874
	2年	668,951	611,306	281,756	329,550	57,645	40,825	16,820
1月	29年	715,393	655,786	314,980	340,806	59,607	43,264	16,343
	2年	671,630	619,752	286,668	333,084	51,878	36,750	15,128
11月	29年	731,867	663,594	298,285	365,309	68,273	44,182	24,091
	2年	721,131	663,830	290,947	372,883	57,301	37,656	19,645
12月	29年	766,883	703,938	348,879	355,059	62,945	42,777	20,168
	2年	726,028	672,271	333,975	338,296	53,757	36,297	17,460
	29年	8,523,002	7,785,168	3,645,989	4,139,179	737,834	470,521	267,313
	2年	7,971,346	7,387,546	3,496,174	3,891,372	583,800	405,280	178,520

	29年	8,523,002	7,785,168	3,645,989	4,139,179	737,834	470,521	267,313
1月	2年	7,971,346	7,387,546	3,496,174	3,891,372	583,800	405,280	178,520
12月	前年比%	106.9	105.4	104.3	106.4	126.4	116.1	149.7