

平成 2 3 年

年 報

青 果 物 編



福岡市中央卸売市場

目次

はじめに (P 1)

年報利用上の注意	1
----------	---

青果物の取扱状況 (P 2～P 9)

年次別・部類別取扱高推移表及び推移グラフ	2
地域別入荷状況グラフ	4
取扱概況	6
市場別・部類別・月別・取扱別	8
主要品目取扱数量の推移	9

野菜の取扱状況 (P 10～P 54)

品目別取扱高／前年対比表	10
産地別取扱高 (全国, 県内, 各上位10位)	12
品目別取扱高 (全国, 県内, 各上位10位)	13
外国産の品目別取扱高／前年対比表	14
主要野菜の品目別・産地別入荷数量比率図 (円グラフ)	16
産地別取扱高及び主要品国 (日本地図)	17
輸入野菜の取扱高	18
品目別・産地別取扱高 (県内, 都道府県及び国外)	19
品目別・月別取扱高	50

果実の取扱状況 (P 55～P 98)

品目別取扱高／前年対比表	55
産地別取扱高 (全国, 県内, 各上位10位)	57
品目別取扱高 (全国, 県内, 各上位10位)	58
外国産の品目別取扱高／前年対比表	59
主要果実の品目別・産地別入荷数量比率図 (円グラフ)	61
産地別取扱高及び主要品国 (日本地図)	62
輸入果実の取扱高	63
品目別・産地別取扱高 (県内, 都道府県及び国外)	64
品目別・月別取扱高	94

開設区域内外への出荷割合 (P 99)

開設区域内外への出荷割合	99
--------------	----



- この年報は平成23年中の福岡市中央卸売市場において取引された野菜・果実・鳥卵についてまとめたものである。
- 平成23年中の開場日数は269日である。
- 基礎資料は主に卸売業者発行の月報である。
- 本市場青果部は、青果市場・西部市場・東部市場の3市場からなっている。
- 特別の注釈がない限り、単位は数量がkg、金額は円をもって表示し、「－」は該当数字がないものである。
- 平均単価は1kg当り円である。
- 特に市場別の表示がない限り取扱高は青果市場・西部市場・東部市場の合計である。
- 産地別・部類別において、県内は市郡単位、県外は都道府県単位としている。

年次別・部類別取扱高推移表

年	項目	総計	野菜	果実	鳥卵	福岡市人口

年次別取扱数量

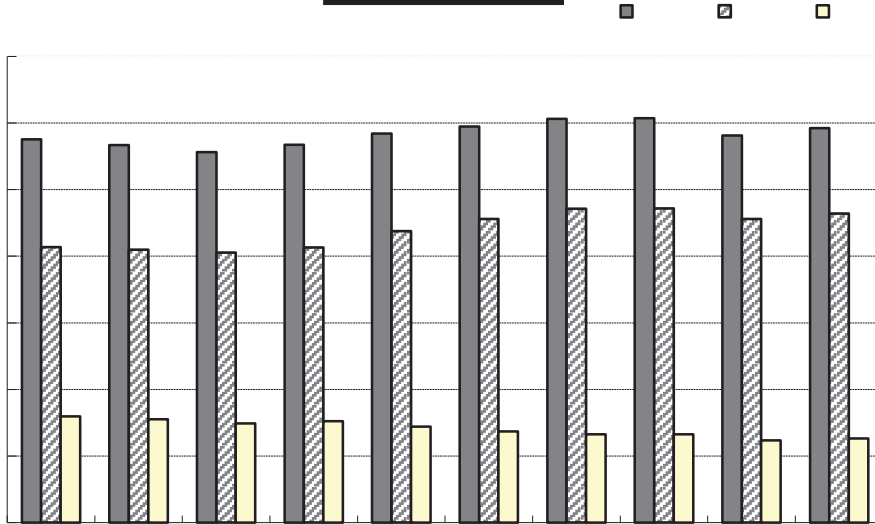

年次別取扱金額

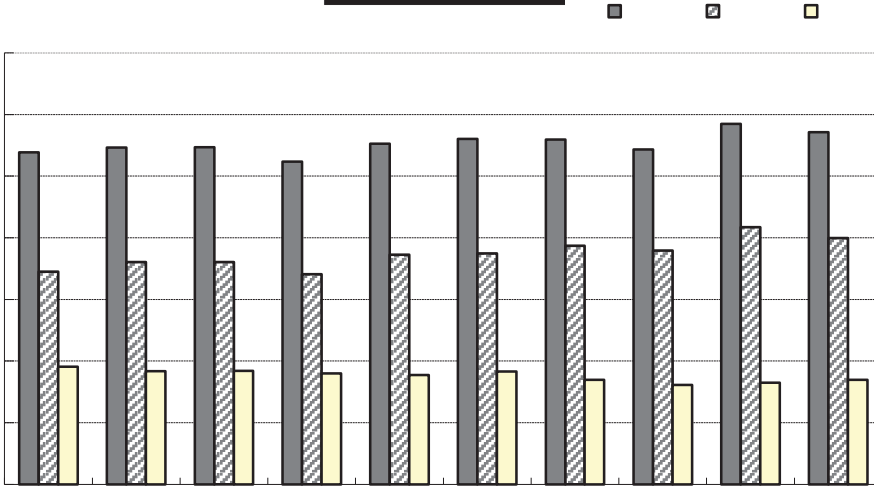

年次別平均単価

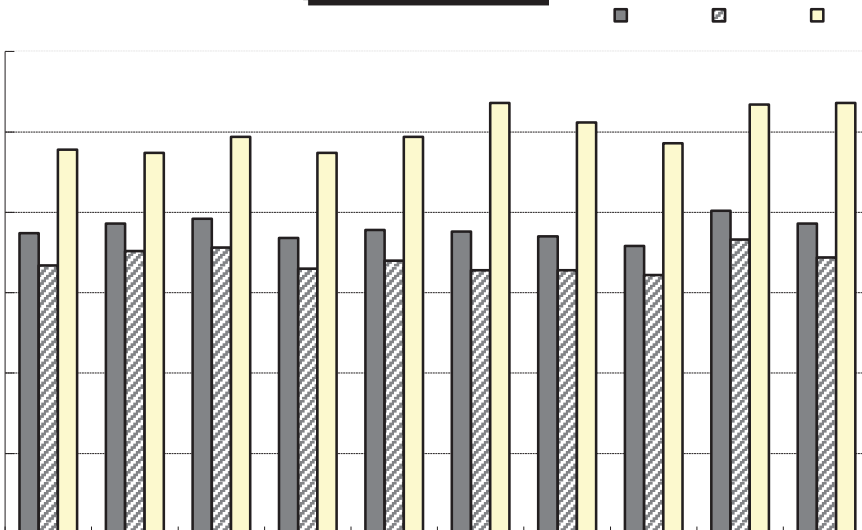

地域別入荷状況

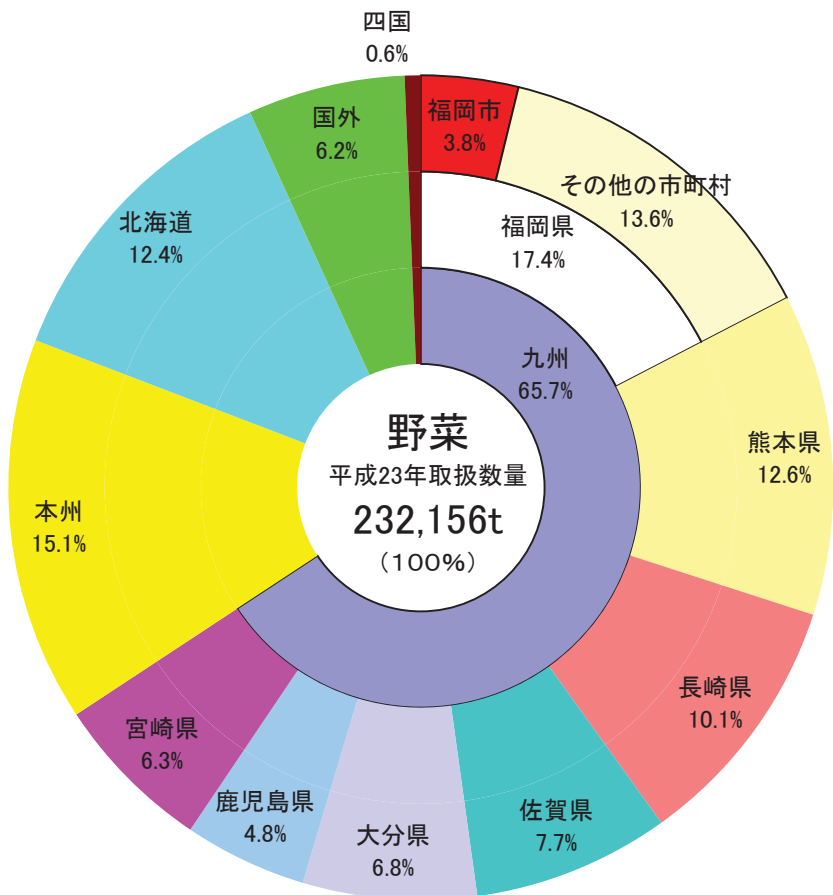
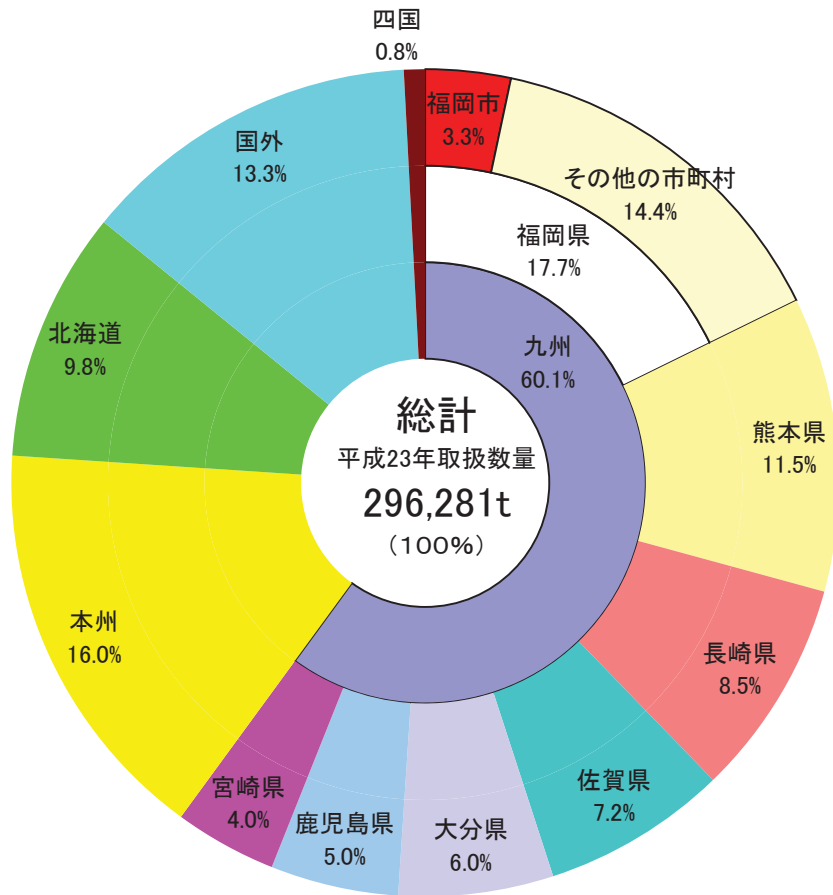

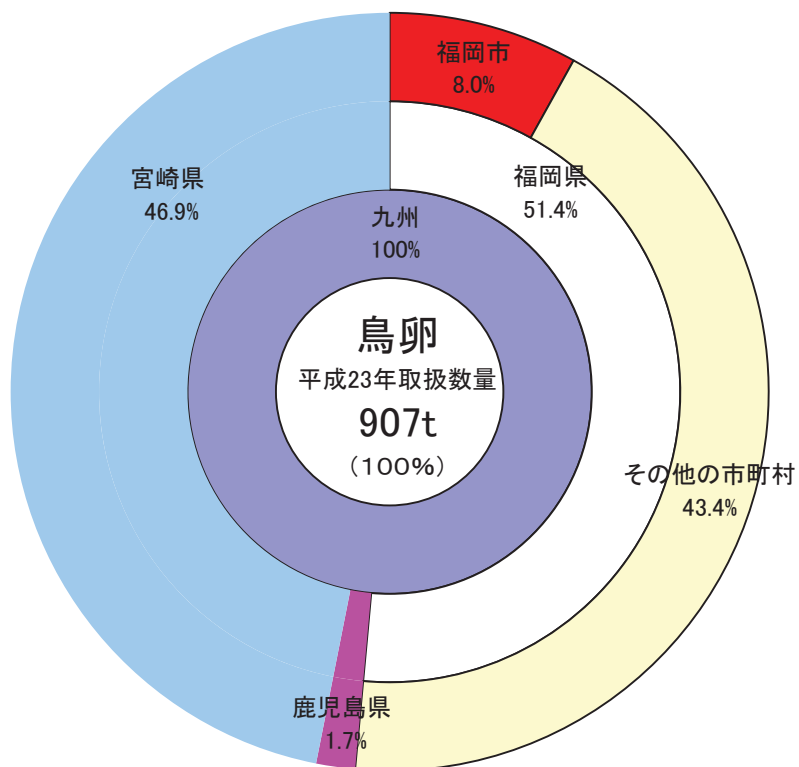
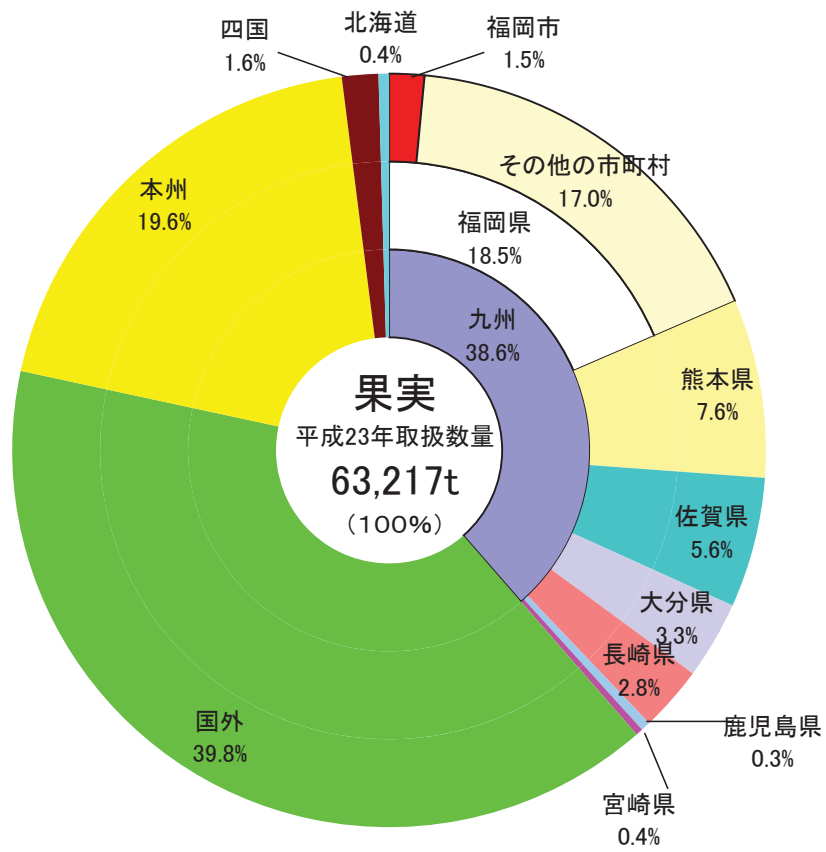

取 扱 概 況

1. 取扱実績（平成23年1月～12月）

単位（トン、千円、円/kg、%）

	数 量		金 額		単 価	
		前年比		前年比		前年比
総 計	296,281	101.9	57,108,765	97.7	193	95.9
野 菜	232,156	101.8	39,941,465	95.8	172	94.0
果 実	63,217	102.5	16,943,119	102.9	268	100.4
鳥 卵	907	79.7	224,181	82.6	247	103.6

2. 取扱概況

- 平成23年の野菜は、長引く不況の影響を受けて消費の落ち込み、消費者の低価格購買志向が続く中、夏前からの天候変動の連続から野菜数量の減による単価高もありながら、年間では取扱数量は増加、金額・単価は減少となった。

野菜については、春先は入荷量、単価とも平年並みで推移するも、夏場は集中豪雨・長雨・台風の影響による露地野菜の極端な作柄不良となった。

果実についても、夏果実は、天候不順の影響により、ほぼ全ての品目で生育遅延となり、入荷量の減となった。秋冬果実も、夏場の生育環境に恵まれず、数量減により、単価は高水準で推移した。

これらの結果、青果物市場全体の取扱高は前年比101.9%の296,281トン、取扱金額は前年比97.7%の57,108,765千円、単価は前年比95.9%の193円となった。

- 野菜の入荷数量は前年比101.8%の232,156トン、取扱金額は前年比95.8%の39,941,465千円、単価は前年比94.0%の172円となった。
- 果実の入荷数量は前年比102.5%の63,217トン、取扱金額は前年比102.9%の16,943,119千円、単価は前年比100.4%の268円となった。
- 鳥卵の入荷数量は前年の79.7%の907トン、取扱金額は前年比82.6%の224,181千円、単価は前年比103.6%の247円となった。

【野菜】

主要な野菜の品目において、入荷数量が前年を上回ったものは、大根・人参・白菜・レタス・トマト・南瓜・玉葱・馬鈴薯であり、逆に前年を下回ったものは、キャベツ・きゅうりとなった。

一方、取扱金額において、前年を上回ったものは、白菜・トマト・南瓜であり、前年を下回ったものは、大根・人参・キャベツ・レタス・きゅうり・玉葱・馬鈴薯となった。

【果実】

主要な果実の品目において、入荷数量が前年を上回ったものは温州みかん・りんご・梨・苺・柿・西瓜・メロン・パイナップルであり、逆に前年を下回ったものは、バナナ・キウイ・となった。

一方、取扱金額において、前年を上回ったものは、温州みかん・りんご・梨・苺・西瓜・バナナ・メロン・パイナップルであり、前年を下回ったものは、柿・キウイとなった。

【鳥卵】

入荷数量、取扱金額とも前年を下回ったが、単価では前年を上回った。



品目	35年		40年		45年		50年		55年		60年		2年		7年		12年		17年		22年			
	数量	単価	数量	単価	数量	単価	数量	単価	数量	単価	数量	単価	数量	単価	数量	単価	数量	単価	数量	単価	数量	単価		

野菜の産地別取扱高(上位10位)

1 全国

順位	県名	数 量					金 額				
		23年		22年		前年比	23年		22年		前年比
		比率	比率	比率	比率						

2 県内

順位	地区名	数 量					金 額				
		23年		22年		前年比	23年		22年		前年比
		比率	比率	比率	比率						

野菜の品目別取扱高(上位10位)

1 全国

順位	品目名	数 量					金 額				
		23年	比率	22年	比率	前年比	23年	比率	22年	比率	前年比

2 県内

順位	品目名	数 量					金 額				
		23年	比率	22年	比率	前年比	23年	比率	22年	比率	前年比

主要野菜の品目別・産地別入荷量比率

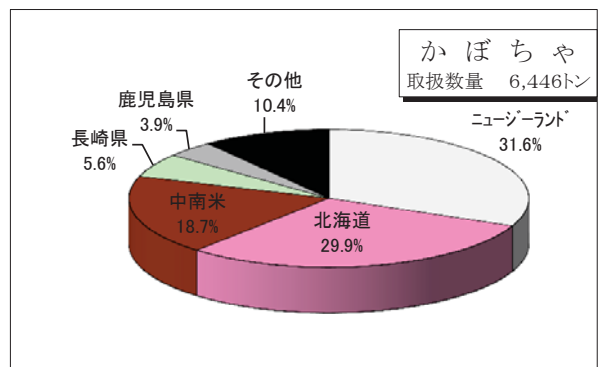
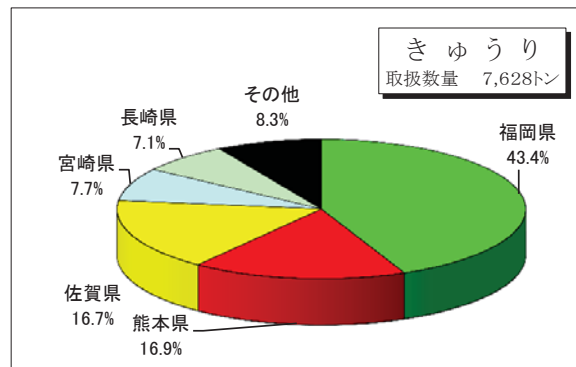
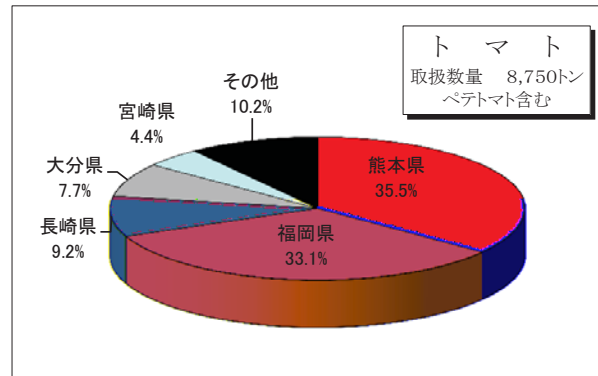
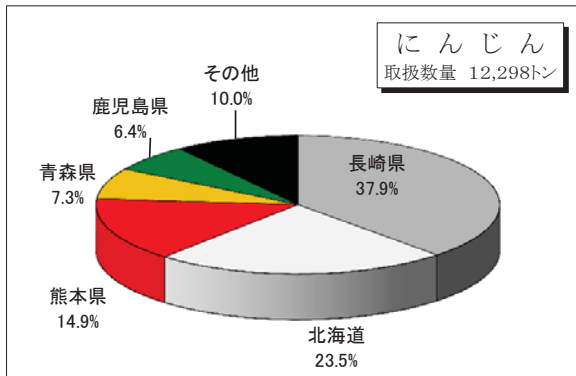
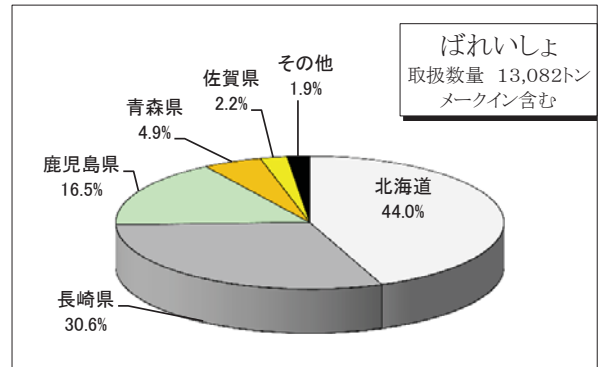
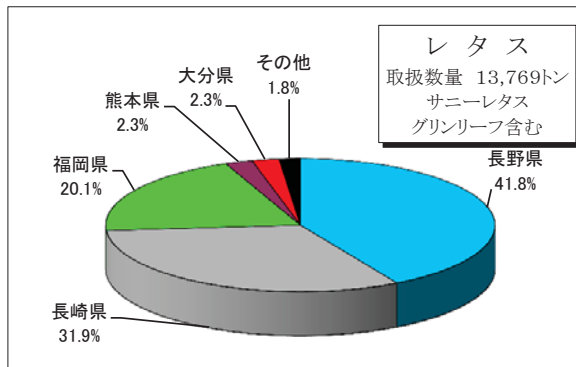
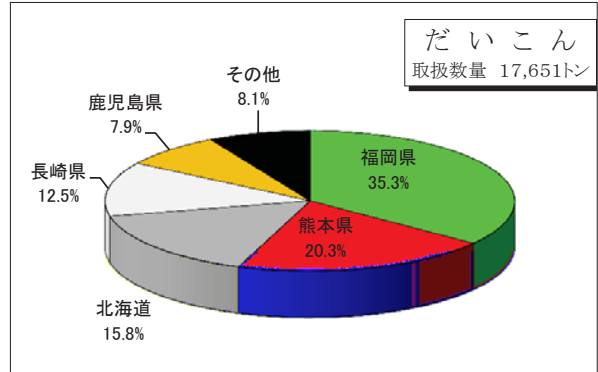
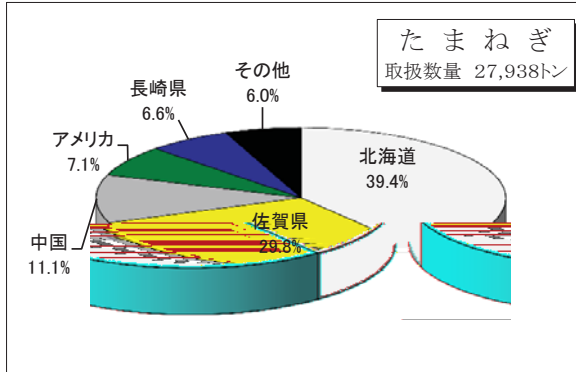
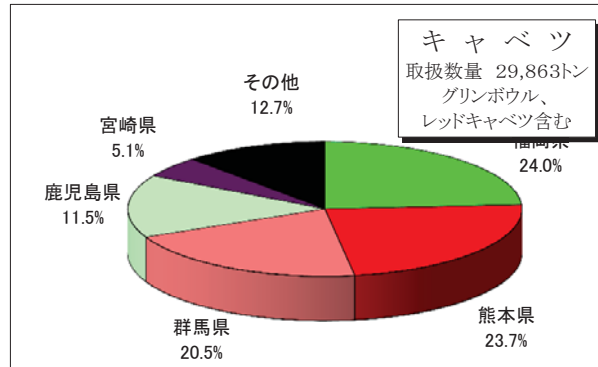
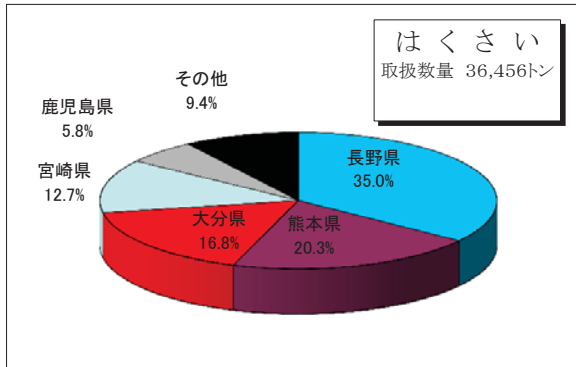

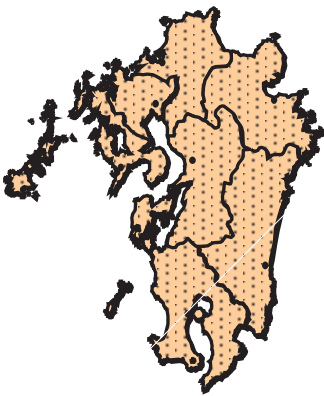

輸入野菜の取扱高

1 国別

順位	県名	数量					金額				
		23年	比率	22年	比率	前年比	23年	比率	22年	比率	前年比

2 品目別

順位	品目名	数量					金額				
		23年	比率	22年	比率	前年比	23年	比率	22年	比率	前年比

野菜の品目別・産地別取扱高表（県内）

(中央市場)

No.1

品目	産地	福岡市			糸島市			筑紫地区（注1）		
		数量(kg)	金額	平均@	数量(kg)	金額	平均@	数量(kg)	金額	平均@
根菜類	大根	3,965,609.00	218,024,229	55	742,132.00	33,399,163	45			
	かぶ	571,970.95	39,301,357	69	36,853.20	2,348,132	64			
	人参	4,990.10	539,860	108	293.00	22,074	75	75.60	34,388	455
	ごぼう	553.40	94,420	171	3,801.90	1,163,917	306			
	れんこん	3,510.00	730,323	208	21.00	3,436	164			
葉菜類	たけのこ	12,274.60	1,567,249	128	4,166.70	943,350	226	26,669.40	2,008,970	75
	ゆで筍	11,478.73	6,680,013	582	4,805.50	2,507,501	522	634.50	364,317	574
	白菜	13,772.00	446,497	32	19,636.00	566,910	29	180.00	3,780	21
	キウイ	1,046,072.00	81,128,283	78	2,023,629.40	151,473,126	75	25,204.00	1,980,229	79
	グリンボウ	1,770.00	78,222	44	2,140.00	81,705	38			
	春菊	469,725.75	224,282,706	477	9,982.40	3,684,161	369	46,093.30	25,915,888	562
	ほうれん草	100,183.10	45,433,222	454	4,303.10	986,741	229	33,457.12	20,928,704	626
	青葱	140,044.15	78,244,314	559	134,961.38	75,111,567	557	2,940.42	4,435,586	1,508
	白葱	1,605.95	446,884	278	217.80	39,173	180			
	ふき	50,552.20	15,532,048	307	51,833.50	12,645,019	244			
菜類	つみじ	542.90	105,767	195	55,849.25	14,092,821	252			
	つみじ	313.70	145,313	463	229.80	190,312	828			
	みょうろ	15.00	1,524	102	12,228.50	6,665,209	545			
	にら	640.60	182,518	285	4,420.35	1,081,864	245			
	レタ	5,350.50	230,103	43	72,883.40	5,654,134	78			
	サニーレタ	1,443.40	76,775	53	62.00	13,566	219	790.00	99,250	126
	グリーンリーフ	730.00	8,396	12				228.00	16,907	74
	セルリー	15.00	168	11						
	カリフラワー	62,761.50	8,653,833	138	1,369.00	133,128	97			
	ブロッコリー	65,166.50	14,365,980	220	971,210.00	232,828,600	240	48,361.00	11,362,060	235
果菜類	アスパラ	10,286.60	11,715,675	1,139	5,502.00	5,829,566	1,060	4,034.10	4,660,724	1,155
	パセリ	4,878.60	3,153,888	646	16.60	1,240	75			
	チンゲンサイ	258.70	72,327	280	2.00	420	210			
	かつお菜	33,748.02	9,925,784	294	11,311.10	2,958,203	262	28.20	3,775	134
	さらだ菜	26.00	8,201	315						
	その他葉菜類	381,645.63	134,336,983	352	134,466.25	68,705,051	511	43,713.50	27,975,059	640
	茄子	17,591.80	4,155,407	236	220,779.45	59,975,130	272			
	とうもろこし	857,681.00	256,063,566	299	449,799.00	147,909,175	329			
	ゆり	5,524.50	1,365,604	247	1,435,972.00	362,282,712	252			
	果菜類	南瓜	61,730.40	9,136,538	148	36,689.50	5,245,088	143		
白瓜		650.00	50,540	78	22,121.00	2,066,748	93			
ピーマン		272.15	60,968	224	1,990.80	719,699	362	651.50	117,457	180
ししとう		626.95	251,251	401	41.39	29,018	701	653.36	731,395	1,119
オクラ		7.80	3,654	468	10,018.50	6,338,304	633			
とうもろこし		60.00	14,480	241				195.90	20,153	103
米ナシ		59.20	4,117	70						
ベテマトマト		4,858.00	2,974,708	612	23,679.01	21,515,433	909			
いんげん		1,021.65	666,611	652	1,046.65	499,078	477	13.20	3,696	280
豆類		きぬさや	168.25	92,536	550	440.70	254,896	578		
	さやえんどう	1,320.30	651,552	493	1,181.90	671,835	568	27.00	7,088	263
	実えんどう	1,702.80	845,428	496	860.40	386,520	449			
	そら豆	433.00	93,843	217	4,353.20	868,399	199			
	枝豆	30,524.80	16,208,017	531	1,202.50	612,926	510	78.00	14,784	190
	その他豆類	98.39	33,186	337	339.40	97,013	286	82.00	41,045	501
	里芋	2,413.60	423,439	175	5,208.30	858,913	165	469.00	60,229	128
	玉葱	106,196.50	7,563,845	71	17,180.00	932,400	54	1,150.00	41,225	36
	甘藷	2,160.00	210,859	98	2,915.00	328,509	113			
	馬鈴薯	4,244.50	323,587	76	3,304.00	232,229	70	25.50	1,250	49
土物類	メークイ	2,459.50	277,999	113	5,408.30	440,998	82	25.50	1,964	77
	長芋				19.50	3,487	179			
	山芋	20.10	30,349	1,510	212.00	36,668	173	10.92	18,744	1,716
	らっきょう	213.50	58,584	274	226.90	89,446	394			
	にんにく	17.60	6,245	355	70.00	27,721	396			
	生姜	219.55	55,203	251	98.00	20,999	214			
	アーリーレッド	1,759.00	121,100	69						
	茸									
	椎茸	265.91	183,122	689	78.00	18,229	234	6.00	2,783	464
	茸類	えのき	244,778.00	60,481,160	247					
しめじ		189.00	66,120	350						
なめこ		101.25	42,131	416	11,157.00	2,815,441	252			
マッシュルーム		7.34	10,418	1,419						
貝割れ		2,745.60	3,825,674	1,393	18.40	16,422	893			
大葉		9.00	28,182	3,131	1,723.70	6,696,427	3,885	12.00	37,380	3,115
妙菜		53.41	46,479	870	86.47	74,249	859	2.30	1,208	525
菜の花		4,463.17	2,628,428	589	31,616.63	28,402,244	898	45.20	6,262	139
ハブ		4,687.66	7,706,439	1,644	2,283.41	4,187,458	1,834			
その他香辛野菜		2,993.29	4,080,009	1,363	50,252.57	87,462,695	1,740	6,640.76	21,326,748	3,211
その他	大豆	4,479.90	783,269	175	2,753.00	353,387	128	313.00	29,902	96
	小豆	2,949.30	761,181	258	187.80	31,198	166			
	力ボ	10.00	841	84						
	ゆめぎ	447.50	94,784	212	15.80	778	49	366.00	51,241	140
	もやし	126.50	51,860	410				12.00	8,190	682
	加工品	205,701.59	13,341,095	65	34,024.80	7,249,553	213	5,585.15	5,026,042	900
	野菜	304,047.32	36,650,828	121	60,006.41	10,584,661	176	1,787.28	435,700	244
	合計	8,844,025.16	1,328,038,098	150	6,747,688.52	1,383,466,175	205	250,560.71	127,774,123	510
	鶏卵	73,198.92	16,416,991	224	1,464.00	317,542	217			

(注1)筑紫地区は那珂川町、春日市、大野城市、太宰府市、筑紫野市。

の 他	小		梅
	方	ボ	ス
	ゆ		ず
	も	や	し
	筍		缶
野	菜	加	工
そ	の	他	野
合			品
計			菜
鶏			卵

野菜の品目別・産地別取扱高表（県内）

(中央市場)

No.3

品目	産地	朝倉郡			三井地区(注5)			久留米市		
		数量(kg)	金額	平均@	数量(kg)	金額	平均@	数量(kg)	金額	平均@
根菜類	根	180,052.00	8,839,992	49	858,015.00	39,598,272	46	1,281.00	44,114	34
	か	2,346.00	154,520	66	79,276.00	5,285,222	67	18,745.00	1,584,936	85
	人	1,130.00	151,433	134	58,990.00	6,165,595	105	14,720.00	3,703,298	252
	ご	9,837.00	6,716,766	683	85.00	12,453	147	959.60	296,165	309
	れ							1,504.00	393,458	262
葉類	た	8,633.00	651,900	76	105.00	17,726	169	2,144.00	1,239,365	578
	け	4,598.85	2,382,332	518						
	ゆ	17,390.00	707,947	41	55,510.00	2,357,447	42	618,495.00	29,349,686	47
	白	268,690.00	16,238,184	60	45,434.00	2,301,435	51	570,682.50	21,136,674	37
	キ							178.50	1,083	6
	グ	3,460.90	1,416,733	409	5,728.95	2,325,242	406	2,089.00	955,026	457
	春	144,149.75	47,017,075	326	507,540.10	161,500,666	318	71,234.60	26,676,892	374
	ほ	124,319.30	113,241,268	911	213,632.02	150,316,541	704	155,941.00	68,823,117	441
	青				77.00	26,022	338			
	分	32,751.00	8,639,357	264	477.00	160,705	337			
	白				279.05	81,620	292			
	ふ									
	つ	56.00	31,734	567	98,351.00	47,607,834	484			
	み	12,975.00	4,280,085	330	96,763.90	36,245,460	375	165.00	42,358	257
	に	377,980.00	37,693,990	100	1,087,488.00	121,932,262	112	47,218.00	4,637,470	98
菜類	レ	3,297.00	734,491	223	424,262.00	81,987,461	193	27,044.20	5,720,326	212
	サ	1,816.00	381,976	210	362,283.20	73,284,787	202	16,127.90	3,535,830	219
	グ				22.55	21,921	972			
	セ	130.00	274	2				11,996.00	1,770,454	148
	力	3,800.00	696,011	183	18,770.00	5,702,898	304	1,557.00	216,743	139
	ブ	15.24	41,339	2,713	10.00	8,400	840			
	ア				41,168.30	46,924,097	1,140	1,994.80	1,848,784	927
	パ	3,887.50	888,765	229	45,609.30	12,173,659	267	88.00	13,010	148
	チ				20,067.80	5,946,478	296	4,774.10	761,417	159
	か				17,378.70	9,452,785	544	63,270.20	43,235,581	683
果菜類	サ	31,225.10	8,292,798	266	676,691.15	234,968,149	347	14,966.00	5,448,898	364
	そ	74,581.50	19,683,703	264	4,544.60	1,182,027	260	315.00	67,158	213
	茄	12,768.00	2,377,432	186	694.80	379,915	547	30,140.00	6,072,350	201
	ト	927,092.40	252,183,639	272	1,039.00	331,904	319	372,775.00	96,295,139	258
	き	880.00	93,127	106	1,027.00	66,231	64			
	南				18,750.00	2,034,776	109	54,860.00	5,063,439	92
	白				50.38	16,786	333			
	ビ	20.20	7,041	349						
	し	26.10	10,850	416	4,859.90	2,992,294	616	1,371.60	1,067,250	778
	オ				13,442.50	2,213,036	165	3,396.30	653,594	192
豆類	と						76.80	7,373	96	
	米									
	ベ									
	い				74.10	19,341	261	976.55	546,114	559
	き				3.75	2,111	563			
土物類	さ				43.00	21,108	491	12.60	3,781	300
	実				64.90	25,556	394			
	そ	1,520.70	626,298	412	2,214.50	449,194	203	10.00	1,050	105
	枝	7,427.90	2,753,374	371	7,039.90	2,361,565	335	5,750.30	1,887,906	328
	の	3,992.50	1,055,485	264	2,715.00	432,730	159	245.00	71,917	294
茸類	玉	38,947.00	2,551,065	66	8,150.00	394,214	48			
	甘				60.00	5,535	92	115.00	18,848	164
	馬	110.00	8,391	76	960.00	62,949	66	1,010.50	60,104	59
	メ	10,130.00	1,223,382	121	1,272.50	101,097	79	261.00	5,744	22
	長									
	山	154.00	143,115	929	5.00	410	82			
	ら				75.00	20,612	275			
	に				60.00	12,810	214	18.00	8,127	452
	生	10.00	1,660	166						
	ア				310.00	16,959	55			
香辛棟物類	松									
	生									
	え				18.00	3,780	210	100.00	13,482	135
	し				36.00	9,261	257			
	な									
その他	マ	734.40	225,707	307				1.00	1,575	1,575
	ツ				5,730.20	9,750,403	1,702			
	シ	12.00	4,297	358	21.80	16,597	761			
	ュ	200.40	43,811	219	9.60	4,032	420			
	ル	2.50	1,439	576	4,138.58	3,827,932	925			
その他	メ	9,595.52	19,730,030	2,056	19,070.57	13,135,388	689	200.20	24,772	124
	大	2,075.00	385,892	186	19.00	1,155	61			
	小	10.00	840	84						
	力				13.50	1,418	105	18.00	3,024	168
	ゆ									
その他	野	33,348.30	15,465,344	464	6,573.00	2,188,769	333			
	菜	5,564.67	2,520,237	453	49,029.91	34,511,459	704	86,436.70	2,957,176	34
	加	2,361,742.73	580,295,129	246	4,867,769.01	1,123,760,902	231	2,205,458.99	336,307,115	152
計	213,374.22	55,952,342	262							
卵										

(注5)三井地区は小郡市、大刀洗町。

野菜の品目別・産地別取扱高表（県内）

(中央市場)

No.4

品目	産地	浮羽地区（注6）			八女地区（注7）			筑後市		
		数量(kg)	金額	平均@	数量(kg)	金額	平均@	数量(kg)	金額	平均@
根菜類	大か									
	人ご	62,460.00	15,827,396	253	14,590.00	1,223,460	84			
	れた	1,708.00	1,001,301	586						
葉類	白	27,780.00	1,824,480	66						
	グ	49,140.00	1,791,339	36						
	春				4,861.00	263,776	54			
	ほ				2,749.75	976,600	355			
	青				37,874.00	11,779,800	311			
	分									
	白									
	ふ									
	つ									
	み				8,956.00	4,469,199	499			
菜類	レ	107,360.00	10,591,824	99	61,052.00	5,573,078	91			
	サ	21,489.00	5,252,097	244	937.00	156,038	167	136.00	15,751	116
	グ	11,151.00	2,683,650	241	28.00	6,122	219	959.50	46,933	49
	セ				1,245.00	143,006	115			
	カ									
	ブ				225.00	27,587	123			
	ア	2,755.20	2,660,410	966						
	パ									
	チ									
	か				25.20	3,077	122			
果菜類	茄	6,166.12	2,593,619	421	87,665.35	23,057,084	263	1,300.70	329,102	253
	ト	668,344.25	225,879,359	338	6,996.00	2,662,724	381			
	ゆ				24,625.00	8,013,842	325	45.00	7,109	158
	南				210.00	16,370	78			
	白									
	ビ									
	シ	728.40	679,880	933						
	オ									
	と									
	米	28.80	16,632	578	76,401.35	54,827,747	718			
豆類	い				25,699.30	16,645,260	648			
	き				20.00	14,700	735			
	さ				1,554.95	1,079,927	695			
	実									
	枝				40.10	14,658	366			
土物類	里				2,298.50	400,673	174			
	玉									
	甘				680.00	6,101	9			
	馬									
	メ				195.20	395,273	2,025			
茸類	山									
	ら									
	に									
	生									
	ア									
香辛穂物類	松				9,109.80	6,427,291	706			
	生				180.00	67,725	376			
	え				272,808.00	155,673,319	571			
	し									
	な									
その他	マ									
	貝									
	大				673.87	600,985	892			
	妙				3.00	2,206	735			
	菜				478.20	725,692	1,518	24.00	17,640	735
その他	小				25,559.00	8,091,517	317			
	大				15,746.00	6,218,937	395			
	力				19,807.50	5,890,311	297			
	ゆ				2,253.00	2,939,527	1,305			
	野	30.00	94,500	3,150	11,310.72	6,564,442	580			
合	960,252.07	272,374,372	284	942,955.94	447,632,667	475	2,536.20	517,792	204	

(注6)浮羽地区はうきは市等。(注7)八女地区は八女市、広川町。

野菜の品目別・産地別取扱高表（県内）

(中央市場)

No.5

品目	産地	大川市			柳川市			三瀬郡		
		数量(kg)	金額	平均@	数量(kg)	金額	平均@	数量(kg)	金額	平均@
根菜類	大か									
	人ご									
根菜類	ぼ									
	ん									
根菜類	の	1,219.10	626,923	514						
	こ									
葉	白							11,790.00	793,344	67
	キ	1,750.00	48,459	28						
葉	春									
	ほ				2,074.70	536,328	259			
茎	青							56,173.90	48,142,810	857
	分									
菜	白									
	ふ									
菜	つ									
	み				105.00	19,961	190			
菜	レ				103,596.00	14,092,081	136			
	ニ				3,197.00	633,994	198	9,872.00	2,643,499	268
菜	グ				1,260.00	219,404	174	4,692.00	1,360,221	290
	リ									
類	ア				54,629.35	56,220,773	1,029	67,344.70	69,743,656	1,036
	ス									
果	パ									
	チ									
菜	か									
	つ									
菜	サ									
	ラ									
類	ソ	-45.00	-11,025	245	2,156.30	2,050,643	951	1,374.80	945,773	688
	の									
果	茄				506,785.60	163,525,252	323			
	ト				266,872.00	80,470,716	302			
菜	ゆ									
	マ									
類	白									
	ビ									
類	オ	13,411.40	9,124,219	680	38,694.70	28,209,484	729	50.50	42,520	842
	と				412.00	128,521	312	5,455.00	1,360,053	249
豆	ベ				4,004.00	1,772,986	443	837.44	692,689	827
	テ									
類	い									
	き	29.00	21,315	735	27.00	21,263	788			
類	さ	3,488.20	1,870,426	536	12,008.10	6,561,051	546			
	実				76.00	32,760	431			
土	枝									
	の									
物	里							286,610.00	19,231,312	67
	玉									
類	甘									
	馬				72.00	15,876	220			
類	山									
	ら									
茸	生							19,989.40	12,799,492	640
	え	130.00	42,315	326				890,034.44	223,739,703	251
類	な							1,305,298.00	491,316,998	376
	マ	6,843.88	5,957,223	870				150.50	69,668	463
香	貝									
	大									
辛	の	5,219.70	1,825,101	350	555.00	261,450	471	48.00	8,232	172
	ハ									
物	そ							2,525.00	775,795	307
	の									
他	小									
	力									
計	野							49,857.10	19,804,816	397
	菜									
計	合	32,046.28	19,504,956	609	997,118.75	354,895,761	356	2,712,102.78	893,470,581	329
	鶏									

野菜の品目別・産地別取扱高表（県内）

(中央市場)

No.6

品目	産地	山門地区（注8）			大牟田市			三池郡		
		数量(kg)	金額	平均@	数量(kg)	金額	平均@	数量(kg)	金額	平均@
根菜類	大か	556.00	17,956	32						
	人ご	1,970.00	203,345	103						
	れんぼ	20.00	6,300	315						
	たけのこ	6,015.60	1,029,841	171						
葉菜類	白	14,895.00	608,826	41						
	キヤベツ	448,238.50	22,194,849	50						
	グリンボウ									
	春ほうれん草	1,842.00	217,057	118						
	青葱	72.00	3,875	54						
	白葱	8.00	1,680	210						
	茎									
	ふ									
	つ									
	み									
菜類	レタ	7,594.00	421,791	56						
	サニーレタス	14.40	8,400	583						
	グリーンリーフ									
	セルリ	340,194.40	78,951,632	232						
	カリフラワ									
	ブロッコリ									
	アスパラ	410.30	215,896	526						
	パセリ									
	チンゲンサイ									
	かつかお									
果菜類	茄子	1,609,605.60	491,620,560	305			80.00	26,670	333	
	トマト	26,286.25	7,112,016	271			53,588.00	14,656,111	273	
	ゆり	55,153.20	14,370,118	261						
	南瓜									
	白瓜	15,382.00	2,293,189	149						
	ピーマン	168.80	34,695	206						
	オクラ	1,684.55	983,105	584						
	とうもろこし	4,840.00	1,459,035	301						
	ベテト	14,348.00	6,631,785	462			12,354.80	7,610,581	616	
	豆類									
土物類	いんげん	154.15	49,939	324						
	さやえんどう	501.85	277,182	552			1,002.20	1,088,639	1,086	
	実えんどう	921.70	373,836	406						
	そら豆	44.40	4,446	100						
	その他豆類									
	芋	135.00	6,237	46						
	里芋	700.00	33,066	47						
	甘藷									
	馬鈴薯	1,436.00	355,909	248						
	メークイ									
茸類	山ら									
	のきよ									
	らんに									
	生姜	100.00	45,499	455						
	アーリーレ									
	松茸	6.40	1,344	210						
	えのめ				73,550.00	19,025,108	259			
	しなめ									
	マッシュル									
	貝									
香辛植物類	大妙									
	菜の									
	ハソ									
	その他香辛野	400.00	222,388	556						
	梅									
	スズ						415.00	30,188	73	
	野									
	加	273.00	48,258	177						
	工	39.00	24,665	632			119.00	45,245	380	
	計	2,554,010.10	629,828,720	247	73,550.00	19,025,108	259	67,559.00	23,457,434	347
卵										

(注8)山門地区はみやま市等。

野菜の品目別・産地別取扱高表（県内）

(中央市場)

No.7

品目	産地	遠賀郡			直方市			鞍手郡		
		数量(kg)	金額	平均@	数量(kg)	金額	平均@	数量(kg)	金額	平均@
根菜類	大か							985.50	66,806	68
	人ご									
	れたゆ							160.50	68,230	425
葉菜類	白キ	21,195.00	1,209,296	57				14,636.00	7,776,875	531
	グリン	313,100.00	25,410,217	81				16.80	1,502	89
	春ほ	2,902.00	211,052	73						
	青分							6,220.80	6,301,720	1,013
茎菜類	ふ	17,076.00	3,516,475	206				244.00	36,183	148
	つ									
菜類	レサ									
	グリン									
	セリ									
	ブ	72.00	33,086	460				45,564.00	12,598,713	277
豆類	ア				3,949.90	4,136,921	1,047			
	チ									
	か							597.80	149,938	251
果菜類	そ	0.90	1,727	1,919				3,018.10	626,527	208
	ト	276.00	67,410	244				68,791.00	19,830,038	288
	き							74,422.00	18,581,253	250
	白									
土物類	ビ									
	オ							166.00	131,391	792
	と							30.40	20,793	684
	米									
豆類	い									
	き									
	そ	2,320.00	769,178	332						
土物類	そ									
	里									
	甘									
	馬									
草類	生									
	え									
	な									
	マ	190,727.00	46,768,797	245						
香辛	貝									
	大							174.47	143,820	824
	妙	3,282.00	2,849,281	868				194.90	72,617	373
香辛	ハ									
	そ	19,841.70	10,417,291	525						
の他	小									
	力							8.80	1,155	131
	ゆ							6.50	893	137
計	野	6,010.00	147,242	24				28,533.60	4,062,262	142
	合	576,802.60	91,401,052	158	3,949.90	4,136,921	1,047	243,771.17	70,470,716	289
鶏							81,977.80	25,091,043	306	

野菜の品目別・産地別取扱高表(県内)

(中央市場)

No.8

品目		飯塚市			嘉穂郡			田川地区(注9)		
		数量(kg)	金額	平均@	数量(kg)	金額	平均@	数量(kg)	金額	平均@
根菜類	大か	1,615.80	107,401	66						
	人ご									
根菜類	ぼ									
	んご									
根菜類	の				133,486.00	12,149,061	91			
	たけ									
葉菜類	ゆで									
	白									
葉菜類	キ									
	リン							57,834.00	2,674,446	46
葉菜類	ほ	115.50	9,660	84						
	うれん									
茎菜類	青									
	白									
茎菜類	ふ				27,640.60	5,592,259	202			
	つ									
葉菜類	レ									
	ニ									
葉菜類	グ									
	セ				1,856.00	1,948,800	1,050			
葉菜類	カ									
	ブ	1,434.00	206,535	144	21,092.00	5,513,624	261			
葉菜類	ア				4,310.00	4,706,784	1,092	7,868.10	8,511,874	1,082
	パ									
葉菜類	チ									
	か									
葉菜類	サ				1,365.00	648,817	475			
	ソ	796.00	90,489	114	4,192.00	757,890	181	64,039.00	19,485,606	304
果菜類	茄							55.00	20,906	380
	ト							3,349.50	1,865,000	557
果菜類	マ									
	ゆ	8,047.00	1,656,988	206	97,420.00	21,500,814	221			
果菜類	白									
	ビ									
果菜類	オ									
	ウ				10,372.00	6,521,214	629	20.00	10,690	534
豆類	ベ									
	い	34.44	16,325	474	20.00	14,280	714			
豆類	さ									
	実									
豆類	枝									
	ソ				446.00	284,340	638	9.00	7,245	805
土物類	里									
	甘									
土物類	メ									
	山									
土物類	ら									
	生									
茸類	ア									
	松							35,746.17	27,908,805	781
茸類	え									
	し									
香辛物類	マ									
	貝									
香辛物類	大				10.15	11,198	1,103			
	妙				4.00	3,780	945			
香辛物類	ハ									
	ソ	16.00	28,350	1,772						
その他	小	415.00	70,561	170	19,445.00	5,595,656	288			
	力	172.00	64,911	377						
その他	野									
	菜	21,987.50	7,050,790	321	37,439.80	11,101,586	297	33.60	8,102	241
その他	計	703.00	196,560	280	299.00	34,846	117	169.40	145,444	859
	合	35,336.24	9,498,570	269	361,671.55	77,861,325	215	169,123.77	60,638,118	359
鶏卵										

(注9) 田川地区は田川市、田川郡。

野菜の品目別・産地別取扱高表（県内）

(中央市場)

No.9

品目	産地	豊前市			行橋市			北九州市		
		数量(kg)	金額	平均@	数量(kg)	金額	平均@	数量(kg)	金額	平均@
根菜類	大か									
	人ご									
	ぼ									
根菜類	のこ							27,873.00	2,361,931	85
	たけ							155.00	224,595	1,449
根菜類	ゆで							1,005.00	57,309	57
	白				64,410.00	4,490,023	70	1,029,360.00	80,099,500	78
葉	キ									
	グ									
葉	ほう									
	青									
茎	白									
	ふ									
菜	つ									
	に									
菜	レ									
	サ									
類	グ									
	セ									
類	カ									
	ブ							150.00	55,965	373
類	ア									
	パ									
類	チ									
	カ									
類	サ									
	そ									
果	茄	50.00	18,596	372						
	ト							325,569.00	79,076,137	243
菜	ゆ									
	南									
類	白									
	ビ									
類	オ									
	と									
豆	米									
	ベ							19,047.00	8,826,757	463
類	い									
	き									
類	さ									
	実									
土	枝									
	の									
物	里									
	甘									
類	馬									
	メ									
類	山									
	ら									
草	生									
	え									
類	な									
	マ									
香	貝									
	大									
香	妙							60.00	112,812	1,880
	ハ									
香	の									
	そ									
の	大									
	小									
他	力									
	ゆ									
他	も									
	野							3,422.00	4,497,229	1,314
計	菜							142.25	194,040	1,364
	の	5.60	1,764	315				50,369.60	4,567,164	91
計	合	55.60	20,360	366	64,410.00	4,490,023	70	1,457,152.85	180,073,439	124
	鶏									

野菜の品目別・産地別取扱高表（県内）

(中央市場)

No.10

品目	産地	合計		
		数量(kg)	金額	平均@
根菜類	大か	6,237,126.10	323,215,584	52
	人ご	733,897.95	52,544,809	72
	れんぼ	167,266.00	30,285,213	181
	たけのこ	18,380.90	9,816,100	534
	ゆで筍	5,055.00	1,133,517	224
	白葉	261,561.20	36,309,592	139
葉類	白葉	50,512.18	28,960,086	573
	キヤベツ	860,199.80	41,926,679	49
	グリーンボウル	7,102,088.40	492,008,197	69
	春ほうれん草	71,755.50	3,372,183	47
	青葱	540,300.30	259,895,558	481
	白葱	975,671.57	337,548,470	346
	ふき	924,184.41	596,777,815	646
	つわ	1,979.15	528,452	267
	みづな	135,844.20	37,019,126	273
	にら	101,736.80	23,440,921	230
菜類	レタ	543.50	335,625	618
	サニーレタス	122,984.00	59,328,560	482
	グリーンリーフ	165,495.45	64,596,891	390
	セルリー	1,871,260.40	200,911,285	107
	カリフラワー	493,000.00	97,509,585	198
	ブロッコリー	399,501.60	81,584,578	204
	アスパラ	345,044.05	81,339,680	236
	パンゲンサイ	236,740.50	31,550,968	133
	かつかお	1,528,687.40	374,303,549	245
	サラダ	165,232.39	173,034,489	1,047
果菜類	その他葉茎菜類	48,058.30	51,928,009	1,081
	茄子	62,908.85	17,311,660	275
	トマト	90,565.27	24,987,601	276
	きゅうり	82,039.90	53,345,384	650
	南瓜	1,625,581.71	603,681,045	371
	白瓜	2,821,316.02	850,949,879	302
	ピーマン	2,720,579.90	827,327,276	304
	オクラ	3,307,014.90	853,014,259	258
	とうもろこし	107,138.90	15,792,335	147
	ベトナム	113,062.00	11,634,666	103
土物類	いんげん	113,062.00	11,634,666	103
	きぬさや	3,225.63	1,019,325	316
	さやえんどう	9,534.07	6,208,658	651
	実えんどう	84,394.35	57,762,826	684
	そら豆	32,753.70	6,798,440	208
	枝豆	136.00	11,490	84
	その他豆類	177,695.41	121,890,222	686
	里芋	30,565.84	19,456,601	637
	玉葱	886.30	486,307	549
	甘藷	5,699.40	3,631,731	637
茸類	馬鈴薯	21,501.40	11,630,854	541
	メークイ	10,054.50	2,387,264	237
	長芋	47,503.20	22,405,671	472
	山芋	11,313.53	4,526,701	400
	らっきょう	35,722.40	6,780,816	190
	にんにく	492,630.00	33,093,931	67
	生姜	6,138.60	622,818	101
	アーリーレッド	11,386.70	824,287	72
	松茸	21,977.80	2,499,288	114
	えのき	19.50	3,487	179
香辛棟物類	しょうが	684.87	655,336	957
	しょうゆ	637.90	203,691	319
	しょうく	210.56	74,606	354
	しょうが	435.55	124,286	285
	しょうが	2,219.00	147,731	67
	しょうが	65,540.07	47,551,491	726
	しょうが	1,208,790.44	303,373,273	251
	しょうが	1,582,023.00	648,535,740	410
	しょうが	11,408.75	2,927,240	257
	しょうが	6,851.22	5,967,641	871
その他	貝割れ	330,640.69	87,034,949	263
	大葉	9,864.90	21,327,518	2,162
	妙姜	2,080.05	1,813,868	872
	花類	50,520.60	37,531,986	743
	ハブ	11,115.15	15,725,474	1,415
	その他香辛野菜	116,600.60	162,633,726	1,395
	大梅	66,439.90	17,771,634	267
	小梅	19,335.10	7,137,045	369
	ボス	631.80	99,279	157
	ゆず	21,335.20	6,156,537	289
その他	もやし	73,425.84	6,631,383	90
	筍	5,675.00	7,436,756	1,310
	野菜加工品	358,198.57	69,247,302	193
	その他野菜	919,558.78	237,207,571	258
合計	40,361,676.37	8,738,606,406	217	
鶏卵	466,895.24	116,684,066	250	

野菜の品目別・産地別取扱高表（都道府県別及び国外）

(中央市場)

No.1

品目	産地	北海道			青森県			岩手県		
		数量(kg)	金額	平均@	数量(kg)	金額	平均@	数量(kg)	金額	平均@
根菜類	大根	2,792,992.00	231,346,918	83	940,633.00	86,367,817	92	42,387.00	4,827,863	114
	人参	229.00	126,799	554	3,593.10	1,550,118	431			
	ごぼう	2,888,168.00	388,423,565	134	892,305.00	124,257,881	139			
	れんこん	53,881.25	11,965,622	222	653,198.49	167,006,614	256			
葉菜類	白菜	579,780.00	51,866,996	89	2,000.00	430,815	215			
	キャベツ	7,520.00	571,446	76	27,480.00	2,472,914	90			
	グリーンポウ	81,810.00	9,306,472	114						
	春菊	51.00	19,584	384						
	ほうれん草	23,038.50	22,391,073	972						
	青葱	21.00	23,311	1,110						
	白葱									
	ふき	107,545.00	35,145,205	327	1,940.00	474,121	244			
	みつば							10.50	11,760	1,120
	にら	238.00	267,384	1,123						
菜類	レタ	30,826.00	4,618,320	150						
	ニールーフ	1,668.00	1,145,657	687						
	セリ									
	カリフラワー	129.00	36,856	286						
	ブロッコリー	73,079.00	24,419,660	334	350.00	155,400	444			
	アスパラ	32.00	39,900	1,247				150.00	121,381	809
	パセリ	140.40	221,823	1,580						
	チンゲンサイ									
	かつお菜	198.00	268,800	1,358						
	その他葉菜類	5,376.50	2,584,029	481				76.00	65,101	857
果菜類	茄子									
	トマト	51,107.00	21,023,136	411	35,771.00	15,296,829	428			
	きゅうり	50,925.00	17,519,016	344	1,230.00	369,706	301			
	南瓜	1,925,765.90	255,357,921	133	4,380.00	560,606	128			
	白瓜									
	ピーマン	2,421.50	838,141	346	7,362.00	2,168,277	295	230.00	88,296	384
豆類	ししとう	67.45	95,897	1,422						
	とうもろこし	344,695.00	71,685,191	208						
	米									
	ベトナム	89,530.90	75,152,894	839	512.20	485,332	948	681.60	696,107	1,021
	いんげん	4,527.48	6,516,939	1,439						
	きぬさや	6,264.00	14,824,787	2,367	119.00	405,251	3,405	303.00	653,710	2,157
土物類	さやえんどう	1,872.00	3,295,888	1,761				10.00	21,525	2,152
	実えんどう									
	そら豆	312.00	182,155	584	400.00	186,900	467			
	枝豆				504.00	155,600	309			
	その他豆類	1,334.80	1,620,617	1,214						
	芋	13.00	2,297	177						
茸類	玉葱	11,006,529.50	1,220,754,810	111	6,380.00	572,566	90			
	甘藷									
	馬鈴薯	1,379,061.00	153,100,026	111	28,790.00	3,615,133	126			
	メークイ	4,373,035.00	536,210,520	123	614,136.00	72,596,932	118			
	長芋	2,764,905.00	718,360,594	260	839,575.00	241,649,499	288	400.00	129,990	325
	山芋				4,012.00	2,442,027	609			
茸類	らっきょ									
	にんにく	9.00	17,535	1,948	76,675.30	120,750,842	1,575			
	生姜									
	アーリーレツ	1,035.00	261,450	253						
	松茸	14,781.00	14,817,075	1,002	132.00	111,531	845	75.08	1,983,433	26,418
	えのめ	264.00	138,285	524						
香辛穂物類	しなめ									
	マッシュルーム									
	貝									
	大妙									
	菜の花									
	ハブ	145.50	199,347	1,370						
その他	その他香辛野菜	1,763.37	1,638,527	929	17.60	45,656	2,594	7.20	7,560	1,050
	大梅									
	小梅									
	力ボ									
	ゆめし									
	野加	30,214.90	14,115,735	467	279.60	223,997	801			
野の他野菜	48,517.46	32,933,933	679	904.55	1,044,223	1,154	31.10	48,460	1,558	
合計	28,745,819.41	3,945,452,136	137	4,142,679.84	845,396,587	204	44,361.48	8,655,186	195	

野菜の品目別・産地別取扱高表（都道府県別及び国外）

(中央市場)

No.2

品目	産地	宮城県			秋田県			山形県		
		数量(kg)	金額	平均@	数量(kg)	金額	平均@	数量(kg)	金額	平均@
根菜類	大か									
	人ご									
	れたゆ									
葉類	白キ									
	グリン									
	春ほ									
	青分									
	白ふ				3,975.00	780,415	196	80.00	26,408	330
	つみ									
	レニ									
	サグ									
	セカ									
	ブア				30.00	58,276	1,943			
果菜類	パチ									
	かそ									
	の他	89.00	29,758	334	7.00	1,785	255			
果菜類	茄ト							5.00	4,200	840
	きゆ	3,367.50	2,206,860	655						
	南白									
	ピシ	15.00	14,700	980						
	オウ									
豆類	米ベ				207.00	92,348	446	367.50	154,035	419
	いき	9.60	25,536	2,660			440.60	374,235	849	
	さや	25.00	77,175	3,087	29.00	53,235	1,836	2.00	2,730	1,365
	実そ	364.00	297,150	816	104.00	74,235	714			
	枝の				1,259.00	993,258	789	1,832.40	2,513,585	1,372
土物類	山ら				10.00	11,340	1,134	2,797.40	422,295	151
	に生	0.40	1,890	4,725						
	ア									
	松生									
香辛	大妙	144.90	169,498	1,170						
	ハ									
	の他				681.36	1,533,180	2,250	774.56	1,244,066	1,606
その他	小力									
	ゆも									
	野の	43.00	71,820	1,670	3,669.80	4,887,760	1,332	710.20	2,748,029	3,869
合	4,082.00	2,915,450	714	9,972.16	8,485,832	851	7,010.46	7,492,681	1,069	
鶏										

野菜の品目別・産地別取扱高表（都道府県別及び国外）

(中央市場)

No.3

品目	産地	福島県			茨城県			栃木県		
		数量(kg)	金額	平均@	数量(kg)	金額	平均@	数量(kg)	金額	平均@
根菜類	大か									
	人ご				2,501.50	299,014	120			
	れた				251,489.08	55,139,386	219	3,030.00	931,980	308
葉類	白キ				277,594.00	13,973,231	50			
	グ				42,330.00	2,398,564	57			
	春				2,850.00	220,492	77			
	ほ							30.00	9,912	330
	青							18.00	33,600	1,867
	白									
	ふ				895.00	375,238	419	10,500.00	2,248,308	214
	つ									
	み				39.50	49,959	1,265			
	レ				116.00	138,863	1,197	1,480.00	1,900,920	1,284
菜類	サ				39,450.00	6,610,170	168			
	グ									
	セ				1.00	1,575	1,575			
	カ									
	ブ									
	ア							5.00	7,088	1,418
	パ									
	チ									
	か									
	サ									
果菜類	ト				4,129.85	2,358,745	571	28.00	22,050	788
	ト				87,304.00	20,521,275	235			
	き				50,028.00	18,120,505	362	246.00	184,275	749
	南				7,310.00	2,621,294	359	5,755.00	2,072,753	360
	白				123.00	54,915	446			
	ビ									
	シ				3,812.50	1,272,697	334			
	オ				3.00	1,785	595			
	ミ				67,095.00	12,691,397	189			
	ベ				48.00	23,688	494			
豆類	い				28.80	25,956	901			
	き									
	さ				546.00	626,178	1,147			
	実				52.00	60,480	1,163			
	枝									
	そ									
土物類	里									
	甘									
	馬				36,590.00	8,232,198	225			
	メ				1,190.00	80,074	67			
	山				98,940.00	12,301,041	124			
	ら									
茸類	生									
	ア									
	松									
	生									
	え									
	し									
香辛棟物類	マ									
	ハ									
	大				1.20	683	569			
	小				466.40	358,631	769	94.00	65,891	701
	の				11.95	23,978	2,007			
	そ				20.50	64,313	3,137	792.00	1,686,290	2,129
その他	力									
	ゆ									
	も				10.00	4,515	452			
	野				60.00	95,760	1,596			
	合				46.50	52,510	1,129	5,325.25	3,964,666	745
	計				2,501.80	1,444,044	577	27,303.25	13,127,733	481

野菜の品目別・産地別取扱高表（都道府県別及び国外）

(中央市場)

No.4

品目	産地	群馬県			埼玉県			千葉県		
		数量(kg)	金額	平均@	数量(kg)	金額	平均@	数量(kg)	金額	平均@
根菜類	大か人	9,093.00	289,180	32				13,000.00	508,466	39
	ごぼ	2,830.00	404,723	143	20.80	16,170	777	2,719.10	422,659	155
	たけのこ							35,685.60	2,741,358	77
	ゆで筍							1,620.00	397,950	246
葉菜類	白キグリン	11,235.00	561,196	50						
	ヤベツル	6,010,240.00	530,750,679	88				3,000.00	143,431	48
	春菊	115,950.00	12,031,141	104						
	ほうれん草	34,930.00	23,175,916	663	120.00	14,700	122	10.00	9,450	945
	青葱									
	白葱	6,946.60	3,526,268	508	75.00	11,813	158			
	ふつ									
	つみばら									
	レタ	47,210.00	5,304,877	112						
	サニーレタス									
菜類	グリーンリーフ							472.60	96,159	203
	セリ									
	カリフラワー	2,370.00	507,374	214						
	ブロッコリー				140.00	12,055	86			
	アスパラ							4.50	19,845	4,410
	パセリ							736.40	964,992	1,310
	チンゲンサイ	235.00	55,440	236						
	かつおダマシ									
	その他葉菜類	4,364.00	1,094,974	251	1,476.00	818,055	554	221.00	171,864	778
	茄子	5,820.00	878,220	151						
果菜類	トマト	2,032.00	880,848	433						
	きゅうり	18,745.00	5,313,127	283	11,950.00	4,632,265	388	250.00	115,500	462
	南白瓜	30.00	5,040	168				123.00	71,946	585
	ピーマン							218.00	208,635	957
	ししとう							1,296.65	2,395,059	1,847
	とうもろこし	42,162.00	10,247,972	243	17.00	16,487	970			
	米ナスト	2.50	1,260	504	11,785.00	2,930,630	249			
	ベトナムトウモロコシ							221.90	262,563	1,183
	いんげん									
	さやえんどう									
豆類	枝豆	5,813.70	2,759,831	475						
	その他豆									
	里芋				20.00	3,042	152	43.00	30,660	713
	甘藷							8,240.00	909,985	110
	馬鈴薯							120.00	18,060	150
	メークイ									
	山芋	62,793.69	40,959,222	652	2,080.00	1,375,810	661			
	らっきょう									
	生姜				8.60	10,290	1,197			
	アーリーレタ									
茸類	松茸									
	椎茸									
	えのめ									
	なめこ									
香辛物類	マッシュルーム							14.80	39,480	2,668
	貝割れ									
	大葉							6.00	35,070	5,845
その他	ハブ	1.00	1,680	1,680				239.00	512,770	2,145
	その他香辛野菜	81.20	148,607	1,830	250.30	694,383	2,774	506.38	648,704	1,281
	梅									
	スズ				5.00	2,625	525			
その他	野菜加工品	4,308.95	2,460,704	571	556.70	442,734	795	1,931.40	1,027,249	532
	合鶏卵	6,387,193.64	641,358,279	100	28,504.40	10,981,059	385	70,679.33	11,751,855	166

野菜の品目別・産地別取扱高表（都道府県別及び国外）

(中央市場)

No.5

品目	産地	東京都			神奈川県			新潟県		
		数量(kg)	金額	平均@	数量(kg)	金額	平均@	数量(kg)	金額	平均@
根菜類	大か				1,690.00	134,925	80	1,040.00	157,500	151
	人参									
	ごぼ									
葉類	白キ									
	グリン									
	春ほ									
	うれん	500.00	303,188	606						
	青分									
	白ふ							250.00	60,690	243
	つみ									
	レタ									
	ニール									
	グリーン									
茎菜類	アスパ	10.00	9,450	945	22.00	43,901	1,996			
	パセ									
	チン									
	かつ									
	その	48.70	80,274	1,648	1.00	6,930	6,930			
	他									
	葉									
	茎									
	菜									
	類									
果菜類	トマ									
	きゅう							4,365.00	1,834,800	420
	南白	99.00	49,455	500						
	ピシ	20.00	50,925	2,546				20.00	105,000	5,250
	オウ									
豆類	い									
	き									
	さ									
	えん									
	そ							152.00	122,220	804
土物類	里									
	甘									
	馬									
	メ									
	山									
茸類	松									
	生									
	え							16.00	3,024	189
	し							18,370.80	6,265,417	341
	な									
香辛	貝									
	大									
	妙	66.00	123,480	1,871						
	菜									
	ハ	3.00	5,124	1,708						
その他	小									
	大									
	力									
	ゆ									
	も									
合計	野	1,576.40	648,745	412	582.00	244,586	420	112.68	61,866	549
	菜									
	計	2,329.10	1,285,971	552	2,302.32	452,126	196	58,046.32	39,568,238	682
	卵									
	計									

野菜の品目別・産地別取扱高表（都道府県別及び国外）

(中央市場)

No.6

品目	産地	富山県			石川県			福井県		
		数量(kg)	金額	平均@	数量(kg)	金額	平均@	数量(kg)	金額	平均@
根菜類	大か	7,085.00	722,295	102	500.00	77,175	154			
	人ご				10.00	3,150	315			
	れた				100.00	104,475	1,045			
	たゆ				190.00	55,545	292			
葉類	白キ									
	グ									
	春ほ									
	青分									
	白ふ	1,350.00	364,708	270	180.00	35,658	198	300.00	32,950	110
	つみ									
	レ									
	サ									
	グ									
	セ									
茎菜類	パ									
	チ									
	か									
	サ									
	そ				15.00	10,395	693			
	ト									
	南				56,770.00	16,094,126	283			
	ビ									
	オ									
	米									
豆類	い									
	さ									
	実							16.00	15,960	998
	そ									
土物類	山									
	ら									
	に									
	生									
茸類	松									
	生				70.90	114,818	1,619			
	え									
	し									
香辛植物類	マ									
	ツ									
	ハ									
	そ									
その他	小									
	方									
	ゆ									
	も									
合	8,435.00	1,087,003	129	60,104.40	17,441,968	290	316.00	48,910	155	
鶏										

(中央市場)

品目		産地
根菜類	大か	根
	人	ぶ
	ご	参
	れた	う
	た	ん
葉	ゆ	の
	け	こ
	で	の
	白	筍
	キ	菜
	グ	ツ
	リン	ル
	ボ	ウ
	ウ	ル
	れ	菊
茎	ん	草
	れ	葱
	ん	葱
	白	葱
	ふ	き
	つ	わ
	み	ば
	に	ら
	レ	ス
	サ	タ
	ニ	ス
	フ	フ
	ワ	ニ
	リ	ニ
	ラ	ラ
リ	リ	
イ	イ	
サ	菜	
葉	菜	
類	類	
子	子	
トリ	トリ	
瓜	瓜	
瓜	瓜	
ン	ン	
ウ	ウ	
ラ	ラ	
シ	シ	
ス	ス	
ト	ト	
ん	ん	
や	や	
う	う	
う	う	
豆	豆	
類	類	
芋	芋	
葱	葱	
薯	薯	
芋	芋	
辛	辛	
辛	辛	
う	う	
く	く	
姜	姜	
ド	ド	
苜	苜	
苜	苜	
き	き	
じ	じ	
こ	こ	
ム	ム	
れ	れ	
菜	菜	
姜	姜	
花	花	
類	類	
野	野	
菜	菜	
梅	梅	
ス	ス	
ず	ず	
し	し	
伍	伍	
品	品	
菜	菜	
計	計	
卵	卵	

野菜の品目別・産地別取扱高表（都道府県別及び国外）

(中央市場)

No.8

品目	産地	静岡県			愛知県			三重県		
		数量(kg)	金額	平均@	数量(kg)	金額	平均@	数量(kg)	金額	平均@
根菜類	大か	6.00	5,670	945	19.80	9,555	483			
	人参	3.00	3,150	1,050	88.20	83,833	950			
	ごぼ									
葉類	白キ				346,670.00	38,548,560	111			
	春ほ									
	青分	60.00	55,441	924	1.50	2,100	1,400			
	白ふ	570.00	218,727	384						
	つみ	14.20	13,209	930						
	レタ	31.60	41,066	1,300						
	セリ	2,707.00	542,733	200	18.00	6,216	345			
	カリ				20.00	13,440	672			
	アス	35.00	22,050	630						
	パセ	22.00	7,924	360						
茎類	チン	381.82	622,915	1,631	27.50	5,600	204			
	か	338.00	86,167	255	8.00	1,680	210			
	その他	1,245.40	1,156,696	929	1,625.11	2,123,028	1,306	0.50	210	420
	ト	16.70	21,420	1,283						
	き	20.00	9,450	472	350.00	165,375	472			
	南	30.00	23,962	799	5.50	9,975	1,814			
	白	6.50	4,305	662	19.00	4,725	249			
	ビ	155.00	228,673	1,475						
	オ	7.60	8,736	1,149	353.70	318,909	902			
	米	951.00	1,649,868	1,735	839.70	1,323,579	1,576			
豆類	い									
	さ				60.00	50,400	840			
	枝	146.50	184,307	1,258						
土物類	里	697.00	930,312	1,335						
	馬									
	山									
	生	4.00	7,350	1,838	513.90	2,113,936	4,114			
茸類	松									
	し	0.80	1,294	1,618				1,428.46	2,252,844	1,577
香辛	貝	443.60	1,270,554	2,864	23.40	14,493	619	90.00	28,350	315
	ハ	45.52	94,707	2,081	448.32	1,591,496	3,550	105.45	100,420	952
その他	小	4,716.50	22,820,023	4,838	31,422.88	104,897,119	3,338			
	大									
その他	合	3,441.32	3,536,138	1,028	19,007.27	11,287,768	594	13.80	25,851	1,873
	鶏	16,096.06	33,566,847	2,085	408,383.38	171,447,532	420	2,137.21	2,964,901	1,387

タ	ス			
ニ	レ	タ	ス	
リ	ン	リ	ー	フ

瓜	瓜	ン	ラ	シ	ス
マ	と	こ			
一	ク	ろ			
し	も	ナ			
う					

野菜の品目別・産地別取扱高表（都道府県別及び国外）

(中央市場)

No.10

品目	産地	兵庫県			奈良県			和歌山県		
		数量(kg)	金額	平均@	数量(kg)	金額	平均@	数量(kg)	金額	平均@
根菜類	大か									
	人ご							216.00	528,060	2,445
	れたゆ									
葉菜類	白キ	4,250.00	643,755	151						
	グリン	500.00	76,125	152						
	春ほ									
	青分									
	白ふ									
	つみ									
	レサ									
	グリン							320.00	74,151	232
	セリ							360.00	84,210	234
	カブリ									
果菜類	アス									
	パチ									
	かつ									
	その	199.00	65,006	327				320.50	106,996	334
	茄子	5.00	3,728	746						
	トマ									
	きゆう									
	南白							130.00	41,580	320
	ピシ							21.00	5,481	261
	オウ	280.25	402,977	1,438	495.00	949,372	1,918	881.50	1,768,787	2,007
豆類	ベテ									
	いき									
	さや									
	実え	816.00	700,035	858				60.00	85,785	1,430
	そ枝	208.00	119,280	573				1,246.00	1,532,802	1,230
	の他	5.00	3,213	643						
	里玉									
	甘馬	64,585.00	12,896,631	200						
	メク									
	山ら	116.00	175,245	1,511						
茸類	生ア	405.00	38,482	95				30.00	4,631	154
	松生							5.60	361,935	64,631
	えし									
	なマ									
	ツシ									
	貝大									
	妙菜									
	ハソ	60.00	55,913	932				36.00	5,734	159
	の他	28.95	13,693	473	3.30	1,167	354	1.40	105	75
	その他	大小	122.46	169,837	1,387	7.40	100,380	13,565	567.45	1,292,987
力ゆ								80,435.00	37,839,900	470
も竹								1,488.00	993,387	668
野の										
菜加										
工野										
品菜		1,100.70	468,617	426	2.10	8,820	4,200	11,650.27	5,202,536	447
計卵		72,681.36	15,832,537	218	7,257.80	4,586,628	632	99,816.42	52,397,319	525
合鶏										

野菜の品目別・産地別取扱高表（都道府県別及び国外）

(中央市場)

No.11

品目	産地	鳥取県			島根県			岡山県		
		数量(kg)	金額	平均@	数量(kg)	金額	平均@	数量(kg)	金額	平均@
根菜類	大か							273.00	39,270	144
	人参							652.16	330,169	506
	ごぼ							1,320.00	739,095	560
	たけのこ							6,444.00	3,534,720	549
葉菜類	白							1,260.00	106,051	84
	キク									
	春菊									
	ほうれん草									
	青葱									
	白葱									
	ふき	3,681.00	1,499,732	407						
	つばき									
	レタ							1,646.20	4,512,173	2,741
	果菜類	ニンジン								
セリ								1.50	1,995	1,330
カリフラワー										
ブロッコリー								1,890.00	477,750	253
アスパラ								30.00	41,844	1,395
パセリ										
チンゲン菜										
かぶ										
サトウ										
その他葉菜類								6,743.25	1,053,451	156
果類	茄子							423.00	348,036	823
	トマト				152.00	54,801	361			
	ゆり瓜							23,021.00	5,205,706	226
	南瓜									
	ピーマン	3.00	9,135	3,045	72.30	167,174	2,312	2.20	3,413	1,551
豆類	とうもろこし									
	米				6.00	6,930	1,155			
	大豆									
	枝豆							418.00	293,948	703
	その他豆類									
土物類	里芋									
	甘藷									
	馬鈴薯									
	山芋	31,800.50	20,337,442	640						
茸類	生しいたけ									
	アーリーレツ									
香辛棟物類	松茸							124.00	131,691	1,062
	マッシュルーム							49,043.69	58,006,982	1,183
その他	大葉									
	ハクサイ	19.50	18,375	942	6.00	7,560	1,260	113.20	128,545	1,136
その他	小方									
	ゆめし	6,070.00	1,682,604	277				257,276.50	39,272,943	153
その他	加工野菜	515.10	417,090	810	0.40	2,562	6,405	83,303.90	13,587,968	163
	合鶏	42,089.10	23,964,378	569	566.70	427,818	755	433,985.60	127,815,750	295

野菜の品目別・産地別取扱高表（都道府県別及び国外）

(中央市場)

No.12

品目	産地	広島県			山口県			徳島県			
		数量(kg)	金額	平均@	数量(kg)	金額	平均@	数量(kg)	金額	平均@	
根菜類	大か人				227,219.00	15,672,654	69	18,395.00	1,296,855	71	
	ごぼ	10.00	5,985	598				34,990.00	7,487,575	214	
	たけのこ				160.00	84,000	525				
葉類	白キグリン				760.00	39,985	53	4,150.00	190,434	46	
	春ほうれん							640.00	30,345	47	
	青葱	84,312.00	50,931,674	604	26,104.45	22,056,612	845				
	白葱	39,533.00	24,346,620	616	4,318.95	27,490,921	6,365				
	ふつき	1,074.00	377,528	352	60.00	10,185	170				
	にら				10.00	9,954	995				
	レタ										
	グリーンリーフ										
	カリフラワー							6.00	2,573	429	
	アスパラ				1,214.14	1,150,765	948				
果菜類	パセリ				3.00	21,263	7,088				
	チンゲンサイ										
	かつから										
	その他葉菜類				343.20	189,210	551	223.30	103,215	462	
	茄子	8.00	4,725	591	28.80	37,602	1,306	85.00	49,247	579	
	トマト	145,880.80	49,409,495	339	283,657.40	90,577,462	319	6.00	903	150	
	きゅうり							100.00	14,889	149	
	南白瓜	4,750.00	1,320,585	278	17,820.00	4,282,341	240	643.00	372,868	580	
	ピーマン										
	オクラ							636.45	1,220,199	1,917	
豆類	とうもろこし							8.00	2,688	336	
	米										
	ベテ							3.00	4,253	1,418	
	いんげん										
	さやえんどう							102.00	106,094	1,040	
	実えんどう							7.00	9,030	1,290	
	そら豆							20.00	17,535	877	
	枝豆							108.00	71,715	664	
	その他豆類				4,605.55	4,858,690	1,055	748.00	790,104	1,056	
	土物類	里芋				5,130.00	2,967,407	578	278.00	307,504	1,106
玉葱					1,770.00	189,527	107	9,170.00	1,234,541	135	
甘藷								139,331.00	43,703,088	314	
馬鈴薯											
メークイ											
山芋											
らっきよ								30.00	25,200	840	
生姜					160.00	29,043	182				
アーリーレツ								325.00	19,484	60	
茸類		松茸	7.70	190,113	24,690	66.12	3,774,141	57,080	7.22	156,660	21,698
	椎茸				986.05	844,400	856	245.00	283,080	1,155	
	しめじ	756.00	442,135	585							
	なめこ										
	マッシュルーム										
	香辛棟物類	貝大	1,074.00	813,646	758						
		妙菜				2.00	1,050	525			
		ハソク				1,201.90	1,061,687	883	2,441.00	2,228,016	913
	その他	大				13,512.68	32,131,170	2,378	1,768.70	5,466,840	3,091
		小									
方											
その他	ゆめ				8.75	7,350	840	5,044.98	3,283,588	651	
	もやし										
	加工野菜	550.80	530,145	963				18.72	12,247	654	
合計	287,615.13	134,358,820	467	611,224.63	227,140,112	372	228,589.16	80,715,705	353		

野菜の品目別・産地別取扱高表（都道府県別及び国外）

(中央市場)

No.13

品目	産地	香川県			愛媛県			高知県		
		数量(kg)	金額	平均@	数量(kg)	金額	平均@	数量(kg)	金額	平均@
根菜類	大か人									
	ごぼん	4,773.00	1,956,658	410				43.50	26,460	608
	たけのこ							4,199.50	4,491,312	1,069
葉菜類	白キゲン									
	グリンボウ									
	春ほうれん草							30.00	8,296	277
	青分葱							1,170.00	182,253	156
	白ふつま									
	にら							30,535.00	19,261,303	631
	レタ	420.00	19,698	47						
	サニーレタ	315.00	34,532	110						
	グリーンリーフ	680.00	154,260	227				7.50	2,835	378
	カリフラワー									
菜類	アスパラ	510.00	339,570	666						
	パセリ	45.50	60,669	1,333						
	チンゲンサイ	10.00	3,371	337				4.00	5,880	1,470
	かつか									
	その他				2.00	410	205	60.00	16,275	271
	茄子							7,674.80	9,121,300	1,188
	とうもろこし				600.00	210,000	350	1,448.50	1,094,943	756
	南瓜							98.00	66,507	679
	ピーマン							71,243.70	33,711,097	473
	オクラ							103,128.55	112,054,640	1,087
豆類	とうもろこし							862.15	1,696,447	1,968
	米							120,861.70	34,372,679	284
	大豆	3.00	13,545	4,515				2,059.00	1,046,892	508
	いんげん							70,125.00	53,928,667	769
	さやえんどう	2.00	1,680	840	20.00	34,125	1,706			
	実えんどう				2.00	3,675	1,838			
	枝豆	28.00	14,700	525	160.00	109,305	683	2.00	6,300	3,150
	その他				100.00	67,620	676			
	芋							5.00	1,985	397
	土物類	里玉	269,230.00	46,738,892	174	305,801.00	62,953,074	206		
甘藷								120.00	26,880	224
馬鈴薯										
メークイ		10.00	1,785	178						
山芋					20.00	39,900	1,995			
らっきょう								4,790.00	3,136,665	655
にんにく		600.00	176,400	294						
生姜								55,179.00	34,856,502	632
アーリーレツ										
茸類										
香辛穂物類	松茸									
	えしのめ	120.00	54,654	455						
	なめこ									
	マッシュルーム									
	貝									
	大妙				982.00	3,153,150	3,211	18.00	113,610	6,312
	菜花	102.00	91,035	892				135,656.10	204,706,659	1,509
	のぶ							416.80	211,974	509
	その他				145.00	122,797	847	7,582.80	5,966,996	787
	その他	大豆				2,550.00	1,920,240	753		
ポス								12,785.31	8,053,186	630
ゆず										
もやし								45.00	46,095	1,024
加工野菜		301.60	77,616	257	82.00	75,054	915	370.20	306,604	828
その他								946.10	1,069,645	1,131
合計		277,150.10	49,739,065	179	310,464.00	68,689,350	221	639,339.11	537,702,893	841
鶏卵										

野菜の品目別・産地別取扱高表(都道府県別及び国外)

(中央市場)

No.14

品目	産地	福岡県			佐賀県			長崎県		
		数量(kg)	金額	平均@	数量(kg)	金額	平均@	数量(kg)	金額	平均@
根菜類	大根	6,237,126.10	323,215,584	52	1,651.00	51,467	31	2,212,603.00	137,068,304	62
	人参	733,897.95	52,544,809	72	188.20	10,784	57	2,307.15	106,339	46
	かぼち	167,266.00	30,285,213	181	1,158.00	136,290	118	4,665,844.90	524,728,020	112
	れんこん	18,380.90	9,816,100	534	21.00	5,796	276	320.16	157,036	490
	たけのこ	5,055.00	1,133,517	224	1,219,451.50	438,832,924	360	78.00	24,730	317
葉菜類	ゆで枝豆	261,561.20	36,309,592	139	10.00	1,166	117	650.90	60,760	93
	白葉	50,512.18	28,960,086	573	5,031.20	3,531,459	702	43.00	21,525	501
	キウイ	860,199.80	41,926,679	49	516.00	18,544	36	1,610,625.00	126,119,285	78
	グリーン	7,102,088.40	492,008,197	69	1,136,677.20	90,364,586	79	449,150.00	34,440,976	77
	春菊	71,755.50	3,372,183	47				300.00	9,366	31
	ほうれん草	540,300.30	259,895,558	481	623.40	261,650	420	99.80	14,733	148
	青葱	975,671.57	337,548,470	346	87,508.60	60,710,234	694	78,485.00	47,580,550	606
	白葱	924,184.41	596,777,815	646	110,836.76	63,231,833	570	4,392.10	1,948,464	444
	ふっくら	1,979.15	528,452	267						
	つばき	135,844.20	37,019,126	273	528.00	115,827	219	81,127.90	20,014,352	247
	みょうろ	101,736.80	23,440,921	230	9.40	1,470	156	90.50	8,340	92
	にら	543.50	335,625	618				2,445.20	1,706,900	698
	レタ	122,984.00	59,328,560	482				270.00	205,258	760
	サニーレタ	165,495.45	64,596,891	390	100.00	30,715	307	23,594.30	14,592,694	618
	グリーン	1,871,260.40	200,911,285	107	5,190.00	544,472	105	4,354,287.00	441,721,146	101
	セリ	493,000.00	97,509,585	198				8,541.00	1,548,883	181
	カリフラワー	399,501.60	81,584,578	204	4,217.00	1,199,700	284	30,490.00	5,800,111	190
アスパラ	345,044.05	81,339,680	236	1,690.00	299,357	177	19,169.80	2,830,635	148	
パセリ	236,740.50	31,550,968	133	1,531.00	135,142	88	2,205.00	134,829	61	
チンゲンサイ	1,528,687.40	374,303,549	245	103,910.20	22,963,742	221	57,515.00	16,886,649	294	
その他葉菜類	165,232.39	173,034,489	1,047	234,480.76	232,107,743	990	66,833.91	68,697,124	1,028	
果菜類	トマト	48,058.30	51,928,009	1,081	26,065.15	37,613,903	1,443	1.80	284	158
	きゅうり	62,908.85	17,311,660	275	65,437.00	20,454,143	313	37.35	3,071	82
	南蛮瓜	90,565.27	24,987,601	276	1,773.50	260,354	147			
	ピーマン	82,039.90	53,345,384	650						
	ピーマン	1,625,581.71	603,681,045	371	1,500,678.82	785,773,295	524	39,493.60	12,041,896	305
	とうもろこし	2,821,316.02	850,949,879	302	88,211.30	23,581,338	267	1,663.90	366,142	220
	メロウ	2,720,579.90	827,327,276	304	8,283.50	2,174,318	262	426,018.10	131,610,545	309
	ピーマン	3,307,014.90	853,014,259	258	1,270,346.10	305,212,801	240	538,330.50	152,382,477	283
	ピーマン	107,138.90	15,792,335	147	19,987.00	3,548,188	178	362,037.00	71,829,402	198
	ピーマン	113,062.00	11,634,666	103				1,630.50	42,395	26
	ピーマン	3,225.63	1,019,325	316	40,061.40	11,333,993	283	3,112.70	714,523	230
	ピーマン	9,534.07	6,208,658	651				5,801.70	5,378,633	927
豆類	とうもろこし	84,394.35	57,762,826	684	619.20	303,930	491	4,165.40	1,944,001	467
	米	32,753.70	6,798,440	208	1,988.00	885,247	445	4,472.45	725,379	162
	豆	136.00	11,490	84				97.50	7,254	74
	豆	177,695.41	121,890,222	686	72,132.10	37,332,009	518	375,603.70	202,937,439	540
	豆	30,565.84	19,456,601	637	622.00	583,842	939	17,104.95	12,178,835	712
	豆	886.30	486,307	549	32.80	25,875	789	3,418.72	2,904,171	849
	豆	5,699.40	3,631,731	637	34.00	12,233	360	17,948.85	14,948,901	833
	豆	21,501.40	11,630,854	541	329.50	174,202	529	317.90	114,369	360
	豆	10,054.50	2,387,264	237				20,490.20	5,788,182	282
	豆	47,503.20	22,405,671	472				103.50	5,192	50
	豆	11,313.53	4,526,701	400	57.50	34,211	595	78.60	15,612	199
	土物類	芋	35,722.40	6,780,816	190	5,812.50	1,385,658	238	1,736.50	347,709
芋		492,630.00	33,093,931	67	8,329,004.40	619,222,618	74	1,846,461.90	172,260,020	93
芋		6,138.60	622,818	101	746.00	76,634	103	1,671.00	204,988	123
芋		11,386.70	824,287	72	127,920.30	16,739,245	131	2,855,239.40	422,575,484	148
芋		21,977.80	2,499,288	114	166,330.00	23,343,267	140	1,141,517.00	233,638,010	205
芋		19.50	3,487	179	760.00	253,051	333			
芋		684.87	655,336	957	1,550.40	1,399,333	903			
芋		637.90	203,691	319	51.00	21,819	428	50.74	15,951	314
芋		210.56	74,606	354	4,809.50	1,815,826	378	5,307.30	2,113,682	398
芋		435.55	124,286	285	26,794.80	17,919,332	669	248,471.30	107,732,964	434
芋		2,219.00	147,731	67	50,656.20	7,804,765	154	1,016.00	98,563	97
茸類		椎茸	65,540.07	47,551,491	726	776.80	563,856	726	449,173.55	335,541,854
	椎茸	1,208,790.44	303,373,273	251	37,908.00	9,831,379	259	753,142.50	194,024,693	258
	椎茸	1,582,023.00	648,535,740	410	1,497.00	515,814	345			
	椎茸	11,408.75	2,927,240	257				229,889.60	85,656,729	373
	椎茸	6,851.22	5,967,641	871				27.00	17,493	648
香辛物類	しょうが	330,640.69	87,034,949	263						
	しょうが	9,864.90	21,327,518	2,162	13,710.20	39,054,320	2,849	688.00	2,173,500	3,159
	しょうが	2,080.05	1,813,868	872				10.20	2,851	280
	しょうが	50,520.60	37,531,986	743	228.00	180,894	793	11,247.00	9,053,072	805
	しょうが	11,115.15	15,725,474	1,415	219.40	197,558	900			
その他	その他香辛野菜	116,600.60	162,633,726	1,395	32,514.36	26,602,254	818	1,888.90	4,377,669	2,318
	梅	66,439.90	17,771,634	267	41,726.00	12,205,450	293	751.19	69,466	92
	梅	19,335.10	7,137,045	369	2,318.00	1,004,917	434			
	梅	631.80	99,279	157	22.00	9,125	415			
	梅	21,335.20	6,156,537	289	2,839.00	761,169	268	80.00	17,747	222
	梅	73,425.84	6,631,383	90						
	梅	5,675.00	7,436,756	1,310						
	梅	358,198.57	69,247,302	193	311,249.17	115,228,960	370	7,456.30	3,858,419	517
	梅	919,558.78	237,207,571	258	2,740,285.89	389,297,117	142	407,575.15	187,726,385	461
	梅	40,361,676.37	8,738,606,406	217	17,911,717.01	3,429,293,144	191	23,456,798.07	3,823,872,961	163
鶏卵	466,895.24	116,684,066	250							

野菜の品目別・産地別取扱高表(都道府県別及び国外)

(中央市場)

No.15

品目	産地	熊本県			大分県			宮崎県		
		数量(kg)	金額	平均@	数量(kg)	金額	平均@	数量(kg)	金額	平均@
根菜類	大根	3,589,578.50	235,098,055	65	67,277.00	5,556,812	83	81,079.00	3,851,794	48
	人参	603.50	24,638	41	3,004.90	1,665,399	554			
	ごぼう	1,836,424.90	185,763,579	101	17,660.00	1,860,825	105	70,554.00	7,746,037	110
	れんこん	210,749.30	84,572,541	401	89,504.85	25,741,141	288	143,574.91	37,949,937	264
	たけのこ	44,925.50	29,955,411	667						
葉菜類	ゆでたけのこ	76,695.50	20,883,522	272	111.00	10,437	94	62,399.00	5,621,809	90
	白菜	452.00	353,012	781	32.30	15,204	471			
	白キャベツ	7,392,485.00	359,307,025	49	6,129,939.00	281,645,693	46	4,627,545.00	201,350,207	44
	グリーンポウル	6,973,731.00	550,472,408	79	1,421,899.00	124,193,285	87	582,300.00	33,127,146	57
	春菊	64,315.00	3,951,327	61	84,166.00	6,438,210	76	17,060.00	757,328	44
	ほうれん草	3,203.20	1,041,867	325	5,054.00	1,700,818	337			
	青葱	193,180.58	89,364,850	463	18,361.45	11,883,347	647	253.75	136,253	537
	白葱	9,106.30	4,536,867	498	249,426.90	164,475,909	659	39.00	34,325	880
	ふき	121.80	32,553	267						
	つむぎ	11,758.00	2,969,968	253	2,018,405.00	655,945,037	325	2,450.00	840,699	343
	みょうわ	654.05	87,742	134	20.40	4,149	203			
	らっきょう	4.80	2,730	569	6,644.00	3,633,499	547	20,556.00	10,882,067	529
	にら				55,741.80	31,157,196	559			
	レタ	408,808.10	188,877,706	462	365,330.60	166,693,231	456	482,111.10	247,563,887	513
	サニーレタス	296,671.40	33,138,185	112	308,208.00	45,514,943	148	3,640.00	695,683	191
	セリ	8,974.00	1,861,947	207	786.00	157,671	201			
	カリフラワー	7,057.00	1,432,579	203	1,220.00	249,486	204	15.00	567	38
	ブロッコリー	34,335.00	6,240,606	182	7,393.00	2,627,618	355	520.00	60,114	116
	アスパラ	110,670.80	12,859,932	116						
パセリ	12,187.50	1,710,769	140	400.00	137,025	343	2,852.00	844,725	296	
チンゲンサイ	24,908.00	26,283,475	1,055	6,586.70	6,663,636	1,012	10.50	4,851	462	
かぶ	577.80	528,141	914	28,042.80	33,034,005	1,178	117.00	103,270	883	
その他葉菜類	89,718.09	26,483,562	295	116,565.40	38,786,326	333	4.00	1,260	315	
果菜類	トマト				30.00	1,609	54			
	きゅうり	44,458.18	11,004,574	248	48,224.70	19,801,656	411	5,561.54	1,507,949	271
	なす	1,405,099.92	336,009,707	239	312,526.60	94,350,171	302	5,284.10	1,635,698	310
	ピーマン	2,774,775.10	831,363,705	300	508,968.05	179,306,718	352	182,232.03	45,045,873	247
	パプリカ	1,292,207.65	377,108,824	292	146,905.00	45,197,907	308	585,058.80	150,112,052	257
	きゅうり	56,624.00	8,960,784	158	41,964.00	9,006,408	215	34,577.00	6,915,237	200
	ピーマン	13,078.00	1,296,472	99	410.00	15,646	38			
	ピーマン	300,834.93	103,149,061	343	509,779.85	185,946,224	365	477,262.64	177,419,174	372
	ピーマン	1,194.15	1,104,917	925	264.11	153,491	581	1,358.10	1,156,130	851
	ピーマン	2,455.15	1,055,031	430	69.20	29,568	427	12,021.20	8,340,528	694
	ピーマン	56,635.90	12,433,475	220	159,608.00	30,022,218	188	100,513.40	24,882,227	248
	ピーマン	27.00	6,186	229	9.00	1,418	158			
	ピーマン	329,110.80	150,307,817	457	161,481.50	102,469,364	635	207,048.67	107,629,668	520
	ピーマン	29,622.00	19,428,162	656	26,944.30	22,062,694	819	1,484.40	924,267	623
	ピーマン	335.25	263,963	787	2,969.55	4,147,801	1,397			
ピーマン	24,102.61	21,678,494	899	2,189.50	1,824,182	833	49.05	39,094	797	
ピーマン	9,838.10	4,112,724	418				68.50	49,067	716	
ピーマン	1,260.20	334,593	266	64.30	21,857	340	1,720.00	328,162	191	
ピーマン	1,948.05	1,180,240	606	172.00	112,392	653	140.00	67,883	485	
ピーマン	915.50	324,498	354	44.10	20,321	461	1,129.00	638,384	565	
土物類	里芋	336,849.80	73,799,060	219	38,206.00	8,262,901	216	474,103.20	106,274,941	224
	玉葱	341,667.80	37,295,921	109	980.00	28,193	29	3,920.00	192,707	49
	甘藷	96,593.60	17,037,089	176	81,135.00	21,171,030	261	2,299,741.10	482,402,629	210
	馬鈴薯	17,830.80	1,422,415	80				10,320.00	767,151	74
	メークイ	78,515.00	9,139,364	116	1,580.00	125,319	79	1,150.00	328,125	285
	山芋									
	らっきょう	1,507.80	438,812	291				120.00	38,220	318
	にんにく	380.00	90,405	238				114,332.00	35,407,031	310
	生姜	1,903.90	904,344	475	10,745.43	8,968,254	835			
	アーリーレッド	199,154.20	99,029,781	497	3,000.00	945,000	315	70,802.90	54,571,129	771
茸類	松茸	970.00	88,402	91						
	椎茸	87,807.10	73,695,274	839	276,580.56	236,555,705	855	127,845.25	96,137,257	752
	えのめ	8,900.00	2,534,746	285	319,788.40	86,480,333	270	65,533.00	15,158,269	231
	なめこ									
	マッシュルーム				64,441.77	27,991,259	434			
	貝									
	大妙菜	6,669.89	19,728,659	2,958	121,387.60	333,950,919	2,751			
	のぼう	1,583.28	1,168,508	738	439.60	584,034	1,329	86.50	48,998	566
その他香辛野菜類	のぼう	1,177.58	1,257,581	1,068	20,078.74	18,528,651	923	15.20	5,257	346
	のぼう	8.50	20,454	2,406	14,904.78	19,190,156	1,288			
	のぼう	12,941.52	23,444,088	1,812	38,313.43	39,237,308	1,024	95.20	33,516	352
	のぼう	7,515.00	1,413,340	188	9,203.00	2,680,419	291	10,815.00	3,379,231	312
	のぼう	269.50	53,132	197	1,062.00	329,541	310			
	のぼう	1,700.80	208,480	123	137,449.10	28,529,114	208	146.50	23,806	162
その他	のぼう	18,036.30	3,919,133	217	27,904.70	7,680,508	275	2,305.30	747,522	324
	のぼう				1,522,576.50	220,803,359	145			
	のぼう	220.00	160,015	727	121.00	26,145	216			
	のぼう	6,854.70	1,062,161	155	16,673.03	10,956,187	657	130,337.56	28,741,360	221
合鶏	264,383.25	101,742,688	385	168,138.64	54,032,410	321	148,714.25	51,005,702	343	
計	29,239,859.43	4,218,612,076	144	15,812,951.98	3,435,834,455	217	11,172,971.65	1,953,526,203	175	
計							425,493.59	104,096,772	245	

野菜の品目別・産地別取扱高表（都道府県別及び国外）

(中央市場)

No.16

品目	産地	鹿児島県			沖縄県			韓国		
		数量(kg)	金額	平均@	数量(kg)	金額	平均@	数量(kg)	金額	平均@
根菜類	大か人	1,398,977.00	69,998,841	50						
	ごぼ	789,079.45	109,721,365	139	5,530.00	1,047,113	189			
	れんこん	253,059.60	82,692,740	327						
	ゆで	679.00	1,264,413	1,862						
葉菜類	白キグリン	2,111,310.00	98,794,258	47						
	春ほうれん草	3,898,055.00	299,315,195	77				12,000.00	13,655	1
	青分白	607,012.00	45,468,234	75						
	ふつ									
	つみ	4,807.00	2,645,896	550						
	にレ	60.00	16,082	268						
	サニール	27,650.00	9,262,851	335						
	グリン	14,421.00	7,771,920	539						
	セル	200.00	34,964	175						
	カリ	24.00	1,134	47						
果菜類	アスパラ	200.00	52,500	262						
	パセリ	47,901.00	20,237,138	422						
	チンゲン	255.00	279,626	1,097						
	かつお									
	その他	14,802.25	2,770,802	187						
	トマト	184.40	18,277	99						
	きゅうり	7,959.00	1,631,007	205	652.00	94,616	145			
	南白瓜	378,755.00	105,099,966	277				28,901.00	4,211,943	146
	ピーマン	250,430.00	57,118,406	228						
	ピー	804,398.98	309,949,653	385	770.00	279,720	363	305,565.50	163,850,204	536
豆類	とうもろこし	2,535.30	1,827,133	721	2.75	7,497	2,726	3,009.00	2,710,168	901
	米	323,022.95	227,207,079	703	1,293.50	1,470,637	1,137			
	ベテ	12,155.00	3,163,032	260	4,880.00	1,900,460	389			
	いんげん	106,526.40	53,719,889	504				14,940.00	6,783,734	454
	きぬさ	51,014.92	45,595,222	894	2,802.50	1,797,054	641			
	さやえん	20,188.41	27,330,672	1,354						
	実えん	27,323.20	17,987,746	658						
	そら	75,755.89	51,311,175	677						
	枝豆	72,089.70	33,580,628	466						
	その他	8,642.00	4,396,187	509						
土物類	里芋	34.20	14,144	414	210.00	183,393	873			
	玉葱	54,668.43	24,777,003	453						
	甘藷	5,970.00	816,209	137						
	馬鈴薯	383,194.65	71,436,620	186						
	メークイ	807,411.40	209,747,962	260						
	山芋	1,345,318.80	369,256,057	274						
	らっきよ	220.00	6,930	32						
	にんにく	64,402.80	26,034,672	404	635.55	637,652	1,003			
	生姜	314.00	180,621	575						
	アーリー									
茸類	松茸							69.98	2,120,160	30,297
	えのめ	20.00	13,482	674						
	しめじ	2,200.00	304,815	139						
	なめこ	4,263.00	1,345,522	316						
香辛	マッシュ									
	大葉									
	ハブ	3.60	1,764	490						
	その他	209.73	234,931	1,120	959.86	1,119,552	1,166			
その他	大梅	10,541.80	2,426,451	230	813.70	796,330	979			
	小梅									
	ボス									
	ゆず									
野菜加工品	野菜	27,498.50	9,040,959	329	1.00	2,887	2,887			
	その他	598,624.90	39,025,600	65	30,304.35	11,472,812	379	22.15	189,630	8,561
	合計	14,614,527.16	2,445,020,656	167	48,855.21	20,809,723	426	364,507.63	179,879,494	493
鶏卵	15,044.10	3,400,306	226							

野菜の品目別・産地別取扱高表（都道府県別及び国外）

(中央市場)

No.17

品目	産地	中 国			台 湾			フィリピン		
		数 量(kg)	金 額	平均@	数 量(kg)	金 額	平均@	数 量(kg)	金 額	平均@
根菜類	大か									
	人ご									
	れた									
	ゆ									
葉	白									
	キ									
	グ									
	春									
	ほ									
	青									
	分									
	白									
	ふ									
	つ									
茎	み									
	に									
	レ									
	サ									
	グ									
	セ									
	カ									
	ブ									
	ア									
	パ									
菜	チ									
	か									
	サ									
	そ									
	の									
	他									
	葉									
	茎									
	菜									
	類									
果	茄									
	ト									
	き									
	南									
	白									
	ビ									
	し									
	オ									
	と									
	米									
豆	ベ									
	い									
	き									
	さ									
	実									
	そ									
	枝									
	の									
	他									
	豆									
土	里									
	玉									
	甘									
	馬									
	メ									
	長									
	山									
	ら									
	に									
	生									
茸	ア									
	松									
	生									
	え									
	し									
	な									
	マ									
	ツ									
	シ									
	ユ									
香辛	貝									
	大									
	妙									
	菜									
	ハ									
	そ									
	の									
	他									
	香									
	辛									
の	小									
	力									
	ゆ									
	も									
	竹									
	野									
	菜									
	加									
	工									
	品									
合	計									
	卵									

野菜の品目別・産地別取扱高表（都道府県別及び国外）

(中央市場)

No.18

品目	産地	タイ			アメリカ			ニュージーランド		
		数量(kg)	金額	平均@	数量(kg)	金額	平均@	数量(kg)	金額	平均@
根菜類	大か									
	人ご				597.00	315,525	529			
	れたゆ									
葉類	白キ									
	グリン									
	春ほ									
	青分									
	白ふ									
	つみ									
	レニ				7,785.00	1,351,875	174			
	サグ									
	セル				1,710.00	281,931	165	335.00	515,340	1,538
	カブ									
茎菜類	アス	19,670.93	19,254,672	979	71.50	93,505	1,308	10,470.70	10,855,818	1,037
	パチ									
	かそ									
	その他	561.00	202,689	361	29,575.10	21,522,137	728	328.06	315,266	961
	トキ									
	南白							2,035,612.00	210,042,488	103
	ビシ							22,195.00	15,577,044	702
	オウ	75.00	38,745	517						
	米ベ	51,213.80	33,330,797	651	177.40	115,488	651			
	豆類	いさ	544.00	427,182	785					
さや		696.00	399,840	574						
実そ										
枝の										
その他										
土物類	里玉	31,980.00	2,834,749	89	1,984,857.80	144,500,991	73	130,877.30	11,872,333	91
	馬メ									
	山ら									
	生ア	36.00	12,695	353	77,726.50	15,651,554	201	5,582.00	1,220,016	219
茸類	松生				2,157.05	14,477,664	6,712			
	えし									
	なマ									
香辛	貝大									
	妙菜									
香辛	ハソ	26,021.70	22,543,514	866	29.00	40,320	1,390	124.00	153,090	1,235
	その他									
その他	小力									
	ゆも									
	野菜	11,088.00	4,016,802	362						
合鶏	142,098.93	83,090,135	585	2,463,398.42	299,945,264	122	2,207,355.54	251,984,156	114	

野菜の品目別・産地別取扱高表（都道府県別及び国外）

(中央市場)

No.19

品目	産地	オーストラリア			ヨーロッパ			イスラエル		
		数量(kg)	金額	平均@	数量(kg)	金額	平均@	数量(kg)	金額	平均@
根菜類	大根									
	人参									
	ごぼり									
葉菜類	白菜									
	キャベツ									
	グリーンピース									
	ほうれん草									
	青葱									
	白葱									
	ふじ									
	つみれ									
	レタ									
	グリーンリーフ	190.00	349,020	1,837	1,130.00	1,731,345	1,532			
カリフラワー										
ブロッコリー										
アスパラ	1,729.00	2,230,381	1,290	16.00	65,730	4,108				
パセリ										
チンゲンサイ										
かぶ										
そら菜	3,314.00	3,705,608	1,118	13,443.96	15,195,188	1,130				
果菜類	トマト									
	きゅうり									
	南瓜									
	ピーマン				35,695.00	25,044,443	702			
	オクラ									
豆類	大豆									
	いんげん									
	さやえんどう									
	枝豆									
	その他豆									
土物類	里芋	4,278.00	201,810	47						
	甘藷									
	馬鈴薯									
	山芋									
	生姜									
茸類	アーリー				20.20	98,648	4,884			
	松茸									
	椎茸									
香辛料類	大葉									
	ハブ	30.00	42,210	1,407				1.00	7,560	7,560
	その他香辛料	99.00	144,480	1,459	196.00	234,780	1,198			
その他	梅干									
	ボス									
	野菜加工品	2,492.24	1,977,447	793	1,732.67	1,357,335	783			
合計	12,132.24	8,650,956	713	52,233.83	43,727,469	837	1.00	7,560	7,560	

野菜の品目別・産地別取扱高表（都道府県別及び国外）

(中央市場)

No.20

品目	産地	南アフリカ			カナダ			東南アジア		
		数量(kg)	金額	平均@	数量(kg)	金額	平均@	数量(kg)	金額	平均@
根菜類	大か									
	人参									
	ごぼ									
葉類	白キ									
	グリン									
	春ほ									
	青分									
	白ふ									
	つみ									
	レサ									
	グリン									
	セリ									
	フロ									
茎菜類	パチ									
	か									
	サ									
	その							2.50	630	252
	ト									
	南									
	ピ									
	オ									
	米									
	ベ									
豆類	い									
	さ									
	実				50.00	13.650	273			
	枝									
	の									
	土									
	甘	700.00	77,175	110						
	馬									
	山									
	ら									
茸類	松	9.00	71,400	7,933	3,190.57	19,576.083	6,136			
	生									
	え									
	し									
	な									
	マ									
	ツ									
	シ									
	ユ									
	ル									
香辛	貝									
	大									
	妙									
	菜									
	ハ									
	その									
	の									
	小									
	力									
	ゆ									
その他	野									
	菜									
	加									
	工									
	野									
	菜									
	計	709.00	148,575	210	3,240.57	19,589.733	6,045	2.50	630	252
	合									
	鶏									

野菜の品目別・産地別取扱高表（都道府県別及び国外）

(中央市場)

No.21

品目	産地	中南米			その他外国			合計			
		数量(kg)	金額	平均@	数量(kg)	金額	平均@	数量(kg)	金額	平均@	
根菜類	根							17,650,509.60	1,116,960,915	63	
	か							746,609.50	56,492,810	76	
	人参							12,297,846.71	1,466,198,510	119	
	ごぼ							2,299,153.04	551,594,319	240	
	れたんこ							1,276,214.00	473,669,777	371	
葉類	たけのこ							425,996.60	77,467,985	182	
	ゆで筍							60,448.08	37,469,744	620	
	白菜							36,455,741.80	2,071,361,222	57	
	キク							28,280,650.60	2,220,368,117	79	
	グリンボウ							1,582,718.50	141,714,814	90	
	春菊							549,391.70	262,952,418	479	
	ほうれん草							1,446,086.50	620,846,600	429	
	青葱							1,401,253.92	914,330,584	653	
	白葱							41,693.95	24,923,707	598	
	ふき							2,733,607.70	835,748,357	306	
	つばき							102,523.15	23,544,353	230	
	つばきわら							44,614.50	24,332,741	545	
	みょうろ							179,593.00	91,362,942	509	
	にら							1,479,487.35	708,480,298	479	
	レタ							12,196,343.80	1,481,901,274	122	
菜類	サニーレタ							856,719.00	206,062,227	241	
	グリーンリーフ							716,092.80	176,053,860	246	
	セルリー							682,498.70	170,820,099	250	
	カリフラワー							359,645.30	46,795,774	130	
	ブロッコリー	300.00	92,400	308				2,186,697.24	562,566,813	257	
	アスパラ	44,462.91	39,600,739	891				575,088.30	579,624,197	1,008	
	パセリ							109,232.85	130,500,551	1,195	
	チンゲンサイ							347,508.01	107,386,550	309	
	かつお菜							92,338.77	25,247,955	273	
	サダ							82,613.90	53,703,640	650	
	その他葉菜類							4,250,501.88	1,963,394,915	462	
	果菜類	茄子							4,735,701.54	1,337,934,409	283
		トマト							7,207,148.88	2,222,590,585	308
		きゅうり							7,627,514.45	2,027,222,000	266
		南瓜	1,206,630.00	152,992,517	127	234,930.00	30,508,327	130	6,445,919.30	860,597,949	134
白瓜								128,335.50	13,217,852	103	
ピーマン								2,588,562.83	1,032,783,679	399	
ししとう								135,167.31	143,542,349	1,062	
オクラ								491,340.20	339,935,752	692	
とうもろこし								857,237.45	183,136,129	214	
米ナス								131,800.00	40,749,743	309	
ベトナム								1,542,534.38	868,253,944	563	
豆類		いんげん				2,610.00	1,799,596	690	237,675.39	184,599,649	777
		きぬさや							40,035.03	54,896,375	1,371
		えんどう							89,726.61	69,479,815	774
		実えんどう							110,105.29	69,772,018	634
	そら豆							108,560.90	44,510,059	410	
土物類	枝豆							74,292.59	41,010,747	552	
	その他豆							15,482.03	7,571,691	489	
	里芋							1,253,515.33	272,729,621	218	
	玉葱							27,938,035.70	2,528,716,813	91	
	甘藷							3,054,030.95	646,063,045	212	
	馬鈴薯							5,239,269.60	808,889,837	154	
	メークイ							7,842,499.60	1,259,437,923	161	
	長芋							4,110,075.40	1,102,993,721	268	
	らっきょう							73,134.76	47,581,655	651	
	にんにく							217,110.49	85,910,528	396	
	生姜							350,747.02	199,078,089	568	
	アーリーレツ							782,476.35	364,924,235	466	
	茸類	松茸	557.12	6,106,165	10,960				15,533.78	129,084,495	8,310
		生椎茸							1,060,382.68	823,789,172	777
		えのめ							2,428,905.84	618,905,309	255
しめじ								1,660,476.46	680,341,491	410	
なめこ								305,857.12	116,633,790	381	
マッシュルーム								55,936.71	64,031,596	1,145	
香辛棟物類		貝葱							346,115.73	93,659,098	271
		大葉							158,974.59	431,696,261	2,716
		菜花							140,635.03	209,078,538	1,487
		のぶ							87,537.42	70,239,604	802
		ハブ							28,876.18	39,345,676	1,363
その他		その他香辛野菜							295,949.60	462,364,682	1,562
		大梅							227,426.89	77,785,891	342
		小梅							28,017.60	11,936,054	426
		力ボス							139,950.20	28,869,804	206
	ゆず							90,384.54	30,649,630	339	
	もやし							1,859,348.84	268,390,289	144	
	筍							67,632.00	25,196,707	373	
	野菜加工品	5,418.00	2,004,714	370	41.70	77,356	1,855	2,481,698.02	384,524,774	155	
	野菜							5,597,980.65	1,267,478,188	226	
	合計	1,257,368.03	200,796,535	160	237,581.70	32,385,279	136	232,156,014.91	39,941,464,869	172	
	鶏卵							907,432.93	224,181,144	247	

野菜の品目別・月別取扱高表

(中央市場)

No.1

品目	1月			2月			3月				
	数量(kg)	金額	平均単価	数量(kg)	金額	平均単価	数量(kg)	金額	平均単価		
根菜類	大根	1,345,719.00	67,600,666	50	1,468,601.00	96,350,057	66	1,752,942.00	101,146,836	58	
	人参	110,009.10	8,439,867	77	74,017.20	5,963,978	81	26,360.30	1,387,247	53	
	ごぼう	949,562.73	97,936,387	103	821,549.15	111,545,348	136	906,873.85	130,104,050	143	
	れんこん	182,714.78	41,106,416	225	175,712.25	46,848,292	267	198,734.05	65,591,109	330	
	たけのこ	113,576.00	44,430,304	391	122,472.00	41,437,668	338	123,918.00	44,363,504	358	
ゆで筍	3,631.10	2,433,577	670	7,429.50	5,371,624	723	21,081.95	15,332,165	727		
							237.90	321,383	1,351		
葉類	白菜	3,143,117.80	136,816,656	44	3,697,050.00	182,623,412	49	2,193,541.00	163,297,440	74	
	キャベツ	1,677,811.00	157,936,430	94	1,719,475.30	234,815,455	137	2,576,912.50	213,266,985	83	
	グリーンボウル	64,200.00	6,584,785	103	61,190.00	7,864,949	129	110,182.00	7,764,239	70	
	春菊	59,610.25	39,742,596	667	61,289.00	27,671,816	451	73,237.15	17,198,338	235	
	ほうれん草	111,549.02	55,611,440	499	157,115.61	61,694,794	393	210,202.31	49,840,699	237	
	青葱	105,723.66	69,968,575	662	102,863.42	88,486,281	860	137,760.64	62,221,799	452	
	分葱	4,998.00	3,135,950	627	7,719.50	5,962,987	772	8,714.50	5,410,370	621	
	白葱	265,500.60	94,988,770	358	232,794.50	81,396,692	350	249,993.50	65,867,540	263	
	ふつ	12,695.20	2,734,020	215	15,783.40	3,923,890	249	18,029.15	5,071,692	281	
	つつわ	369.40	303,398	821	1,021.40	1,045,434	1,024	13,946.00	8,694,948	623	
	みつば	9,748.50	9,226,515	946	14,147.00	6,599,474	466	20,075.50	6,112,523	304	
	にら	98,675.50	82,780,166	839	95,645.60	81,029,945	847	152,250.00	56,873,415	374	
	レタス	772,507.50	93,596,096	121	704,213.40	111,580,730	158	1,131,114.00	90,672,359	80	
	サニーレタス	45,973.00	10,999,462	239	58,726.40	17,239,426	294	72,955.20	14,066,636	193	
	グリーンリーフ	44,638.00	11,141,294	250	53,165.00	14,493,863	273	64,231.40	11,632,384	181	
	セルリー	47,270.60	8,682,864	184	48,422.00	11,745,590	243	60,653.40	14,296,567	236	
	カリフラワー	28,275.00	6,354,711	225	60,012.00	6,928,806	115	45,704.50	4,458,241	98	
	ブロッコリー	132,700.51	53,787,346	405	218,706.46	64,218,675	294	389,814.67	71,743,285	184	
	アスパラ	15,880.08	16,362,366	1,030	28,360.28	29,069,424	1,025	62,916.47	64,038,514	1,018	
	パセリ	6,994.80	9,597,408	1,372	7,061.50	9,597,894	1,164	8,876.50	5,931,627	668	
	チンゲンサイ	19,765.35	8,257,241	418	23,727.70	9,286,127	391	30,532.50	7,013,310	230	
	かつお菜	11,330.35	2,719,553	240	2,290.35	470,176	205	1,011.20	104,775	104	
	サラダ菜	5,112.40	3,552,153	695	5,976.50	4,425,138	740	5,879.00	3,448,878	587	
	その他葉菜類	471,291.07	259,808,295	551	351,006.76	169,426,838	483	423,437.21	168,180,445	397	
	果菜類	茄子	216,037.60	76,745,213	355	261,680.05	86,329,111	330	410,008.60	118,285,647	288
トマト		413,564.45	114,782,121	278	390,254.80	107,674,424	276	522,284.78	152,689,689	292	
きゅうり		408,663.60	138,328,874	338	448,951.15	131,795,359	294	700,966.75	154,410,845	220	
南瓜		351,100.00	42,140,749	120	491,826.00	48,986,444	100	690,115.00	57,669,008	84	
白瓜								267.00	65,991	247	
ピーマン		156,706.44	79,336,152	506	143,424.75	91,287,297	636	202,054.50	110,777,720	548	
ししとう		8,471.10	10,760,512	1,270	8,229.44	8,239,372	1,001	11,184.66	11,675,579	1,044	
オクラ		6,708.50	4,348,229	648	9,804.10	6,137,171	626	11,532.80	7,872,674	683	
とうもろこし					445.00	169,418	381	1,175.00	470,096	400	
米ナス		7,445.00	2,294,496	308	8,538.50	2,238,663	262	11,813.80	2,584,078	219	
ベテマト		129,693.06	53,041,172	409	94,244.63	53,551,436	568	121,912.93	61,509,673	505	
いんげん		12,649.50	13,321,496	1,053	11,814.00	11,873,853	1,005	19,641.15	17,035,849	867	
きぬさや		3,105.15	3,473,568	1,119	3,199.55	4,267,629	1,334	4,472.65	4,889,407	1,093	
さやえんどう		9,107.75	6,677,916	733	7,695.45	7,090,564	921	14,363.71	11,266,321	784	
実えんどう	5,196.65	3,187,559	613	4,113.00	4,387,452	1,067	6,630.00	7,309,036	1,102		
そら豆	4,220.00	2,264,297	537	4,762.00	4,113,403	864	14,368.00	8,465,499	589		
枝豆							9.08	8,976	989		
その他豆類	36.90	27,783	753	61.20	34,263	560	96.60	62,414	646		
土物類	里芋	136,445.10	29,766,465	218	99,765.00	23,000,823	231	76,861.00	18,703,006	243	
	玉葱	1,804,826.90	241,728,380	134	1,805,415.10	239,946,732	133	2,809,737.10	336,218,594	120	
	甘藷	324,379.70	65,227,742	201	309,073.20	63,977,871	207	281,972.25	64,324,019	228	
	馬鈴薯	430,296.50	53,018,106	123	361,126.60	56,410,397	156	376,972.10	80,499,585	214	
	メークイン	552,455.00	79,277,417	144	673,167.40	96,716,136	144	826,045.40	146,756,528	178	
	長芋	269,660.00	72,557,524	269	368,400.50	87,260,356	237	433,402.00	107,764,856	249	
	山の芋	3,095.80	2,169,353	701	4,678.60	3,313,914	708	5,051.20	3,571,539	707	
	らっきょう	2.00	4,043	2,022	187.35	221,077	1,180	206.75	232,260	1,123	
	にんにく	23,943.18	15,124,039	632	28,587.05	21,874,105	765	31,495.47	22,668,024	720	
	生姜	50,392.70	23,333,021	463	49,521.20	23,686,660	478	53,062.90	26,374,366	497	
	アーリーレッド	9,020.00	1,824,519	202	10,030.00	2,033,400	203	10,261.00	2,063,158	201	
	茸類	松茸	85,551.01	88,517,720	1,035	90,448.31	79,914,676	884	107,191.44	62,263,569	581
		椎茸	250,472.15	76,165,808	304	193,690.00	57,578,709	297	193,999.75	37,341,985	192
		えのめ	156,315.97	71,344,545	456	146,598.70	63,653,032	434	156,810.91	57,341,180	366
しめじ		22,843.75	7,803,520	342	25,509.90	10,158,567	398	26,498.95	9,746,510	368	
マッシュルーム		4,375.80	5,713,790	1,306	4,036.62	4,232,247	1,048	4,874.70	5,221,373	1,071	
貝		24,129.11	6,469,060	268	25,035.16	6,781,186	271	26,594.99	7,319,935	275	
大妙菜		11,154.95	24,803,538	2,224	12,043.90	21,552,365	1,789	14,466.84	26,656,637	1,843	
香辛雑物類	姜花	1,542.65	6,118,163	3,966	2,807.80	5,691,113	2,027	6,676.70	8,881,239	1,330	
	ハーブ類	9,628.56	9,063,454	941	23,593.00	20,052,698	850	30,727.87	22,470,713	731	
	その他香辛野菜	1,674.39	2,882,621	1,722	2,161.84	2,867,356	1,326	2,654.97	2,992,700	1,127	
		11,806.69	25,922,816	2,196	14,235.88	29,079,585	2,043	21,211.44	35,725,774	1,684	
その他	大梅										
	小梅										
	カボス	2,413.00	1,462,752	606	44.80	57,540	1,284	434.40	860,156	1,980	
	ゆず	4,836.00	2,347,656	485	3,435.12	1,850,361	539	2,914.26	1,317,809	452	
	もやし	139,455.74	20,280,315	145	138,536.60	20,223,781	146	152,474.80	22,215,855	146	
	筍	4,083.80	1,784,776	437	4,972.90	1,752,369	352	8,414.60	3,045,752	362	
	野菜加工品	536,912.95	57,819,633	108	571,406.29	55,608,188	97	605,365.93	57,935,558	96	
	その他野菜	475,548.62	161,921,744	340	483,552.82	103,853,045	215	528,061.92	104,274,329	197	
	合計	16,940,918.02	3,111,817,964	184	17,738,649.44	3,209,260,931	181	20,706,290.74	3,497,825,099	169	
	鶏卵	72,933.45	17,626,042	242	76,833.74	20,536,285	267	80,965.46	21,526,373	266	

(中 央 市 場)

月

品目

大か人		根ぶ参
これた	ぼ	うんこ
ゆ	ん	この
白	け	で
ギ	で	ツル
グ	ヤ	ベ
春	リン	ポウ
ほ	う	れん
青		葱
分		葱
白		き
ふ		わ
つ	つ	ば
みに		ら
レ	タ	ス
サ	ニ	タ
グ	ー	ス
セ	レ	フ
カ	リ	ー
ブ	ル	ワ
ア	リ	ー
パ	フ	ラ
チ	ロ	コ
カ	ッ	リ
サ	ス	パ
そ	セ	リ
茄	ン	サ
ト	ゲ	イ
キ	ン	菜
南	ツ	菜
白	ラ	類
ビ	オ	子
し	の	ト
オ	他	リ
と	葉	瓜
米	茎	瓜
べ	菜	ン
い	菜	ラ
き	類	シ
さ	子	ス
実	ト	ト
そ	リ	ん
枝	ヤ	や
	え	う
	ん	豆
	ら	

(中 央 市 場)

品目	月
大か人	根ぶ参うんこ
これた	ぼこの
ゆ	んけで
白	ヤベ
ギ	リンボウ
春	うれん
ほ	
青	
分	
白	
ふ	
つ	つ
み	
に	
レ	タ
サ	ニレタ
グ	リンリ
セ	ルリ
カ	リフ
ブ	ロツ
ア	ス
パ	ンゲ
チ	つ
カ	ラ
サ	の
そ	他
茄	
ト	マ
キ	ゆ
南	
白	マ
ピ	し
シ	ク
オ	も
と	ナ
米	テ
ペ	ん
い	ぬ
き	や
さ	え
実	えん
そ	ら
枝	
	ツル
	菊
	草
	葱
	葱
	き
	わ
	ば
	ら
	ス
	フ
	ー
	ワ
	ー
	ラ
	イ
	菜
	菜
	類
	子
	ト
	リ
	瓜
	瓜
	ン
	ラ
	シ
	ス
	ト
	ん
	や
	う
	豆

(中 央 市 場)

品目	月
大か人	根ぶ参
これた	うんこ
ゆ白	この
キグ	で
春ほ	ベ
青分	ポウ
白ふ	ウ
つみ	れん
にレ	葱
サグ	葱
セル	き
カブ	わ
アパ	ば
チカ	ら
サそ	ス
トキ	フ
南白	ワ
ピシ	ー
オと	リ
米	ワ
い	コ
き	マ
さ	ト
実	ゲ
そ	ン
枝	サ
	イ
	菜
	菜
	類
	子
	ト
	リ
	瓜
	瓜
	ン
	ラ
	シ
	ス
	ト
	ん
	や
	う
	豆

(中 央 市 場)

品目	月
大か人	根ぶ参
これ	うんこ
たゆ	この
白	で
ギ	ベ
グ	ポウ
春	ウ
ほ	ん
青	葱
分	葱
白	葱
ふ	き
つ	わ
み	ば
に	ら
レ	ス
サ	タ
グ	ス
セ	フ
カ	ー
ブ	リ
ア	ワ
パ	ー
チ	リ
カ	イ
サ	菜
ソ	菜
ト	類
キ	子
南	ト
白	リ
ピ	瓜
シ	瓜
オ	ン
ト	ラ
米	シ
ベ	ス
い	ト
き	ん
さ	や
実	う
そ	豆
枝	豆

果実の産地別取扱高(上位10位)

1 全国

順位	県名	数 量					金 額					
		23年	比率	22年	比率	前年比	23年	比率	22年	比率	前年比	

2 県内

順位	地区名	数 量					金 額					
		23年	比率	22年	比率	前年比	23年	比率	22年	比率	前年比	

果実の品目別取扱高(上位10位)

1 全国

順位	品目名	数 量					金 額				
		23年	比率	22年	比率	前年比	23年	比率	22年	比率	前年比

2 県内

順位	品目名	数 量					金 額				
		23年	比率	22年	比率	前年比	23年	比率	22年	比率	前年比

バナナ=青バナナ含む。温州みかん=ハウスみかん+温州計。莓=輸入莓含む。
メロン=ハネジュウメロン含む。巨峰=ハウス巨峰含む。

主要果実の品目別・産地別入荷量比率

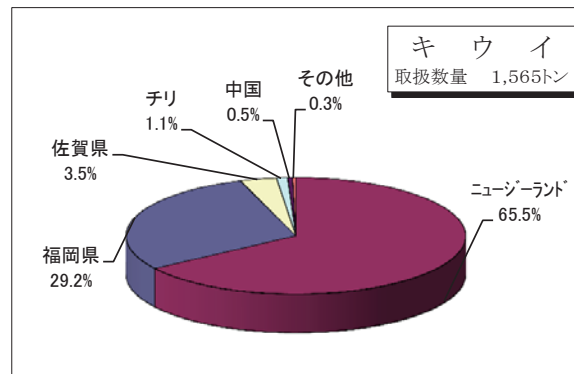
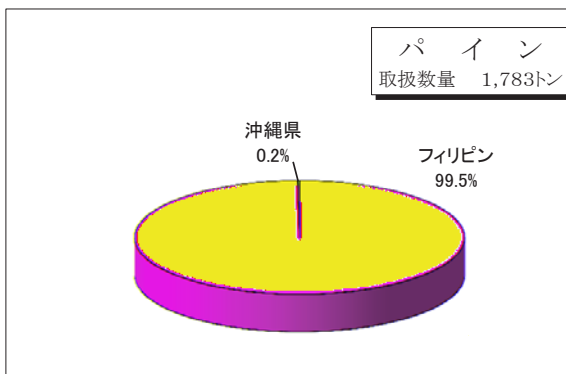
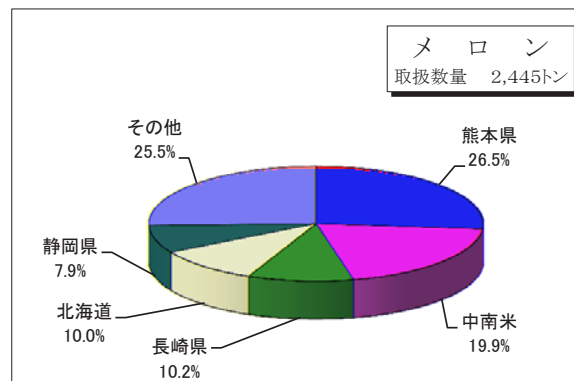
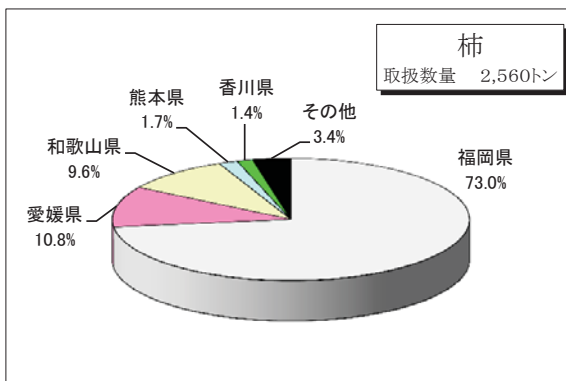
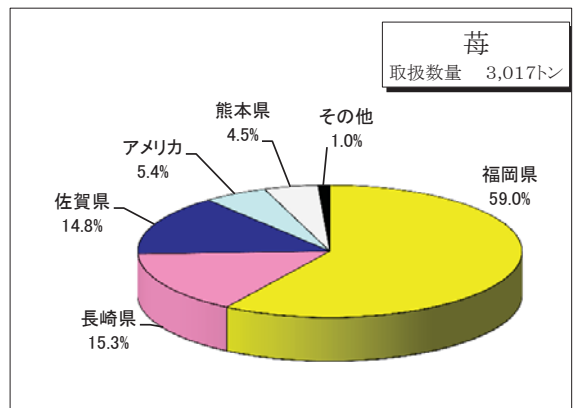
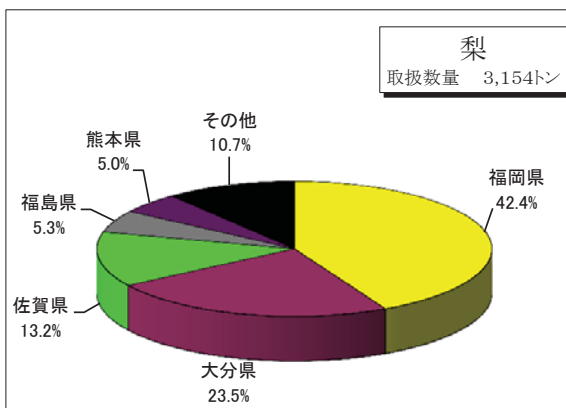
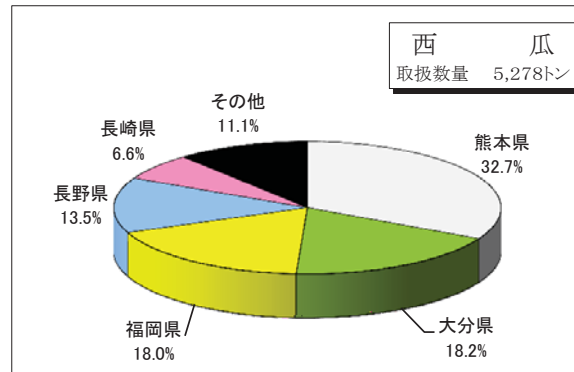
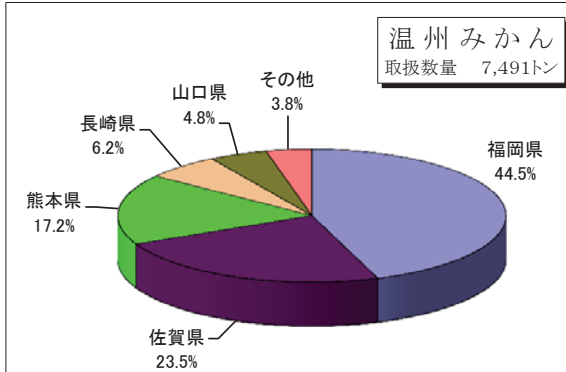
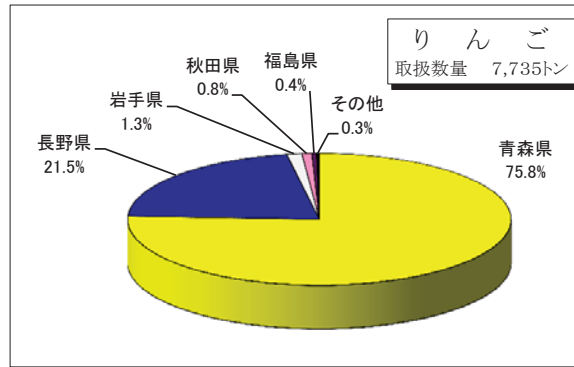
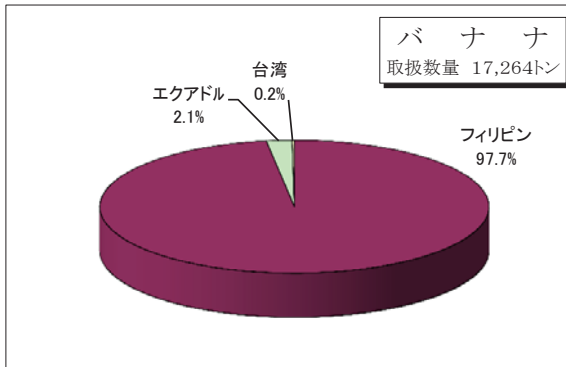



輸 入 果 実 の 取 扱 高

1 国別

順位	県名	数 量					金 額				
		23年	比率	22年	比率	前年比	23年	比率	22年	比率	前年比

2 品目別

順位	品目名	数 量					金 額				
		23年	比率	22年	比率	前年比	23年	比率	22年	比率	前年比

果実の品目別・産地別取扱高表（県内）

(中央市場)

No.1

品目	産地	福岡市			糸島市			筑紫地区(注1)		
		数量(kg)	金額	平均@	数量(kg)	金額	平均@	数量(kg)	金額	平均@
ハウスミカン	生	150.00	10,060	67	3,888.50	596,790	153			
早生温州	州	7,844.00	919,120	117	25,872.00	3,098,207	120			
普通温州	州	765.00	26,356	34	5,874.00	805,933	137			
温州計	計	8,759.00	955,536	109	154,774.50	34,466,535	223			
伊予柑	柑	664.00	48,375	73	2,740.50	381,547	139			
八朔	朔	228.00	24,413	107	320.00	29,717	93			
清見	見	2,710.00	318,975	118	31,653.50	5,960,297	188			
甘夏	夏	229,530.00	40,472,899	176	160,420.00	19,043,061	119			
日向夏	夏	6,671.00	1,934,297	290	97.50	17,945	184			
ネーブル	ル				1,000.00	120,130	120			
ボンカン	ン	430.00	46,223	107	1,130.00	240,902	213			
デコボコ	コ	400.00	58,432	146	11,000.00	2,903,974	264			
その他の柑橘	計	758.30	75,360	99	14,369.50	5,039,854	351	2,500.00	78,750	32
柑橘計	計	250,150.30	43,934,510	176	377,505.50	68,203,962	181	2,500.00	78,750	32
つが	が									
サシ	シ									
ジョナゴールド	ド									
王林	林									
むつ	つ									
その他のリンゴ	計									
リンゴ計	計									
デラウェア	ア	19.20	2,016	105	1,774.00	973,015	548			
巨峰	峰	2,622.80	1,690,675	645						
ベリヤー	A	446.00	185,916	417						
温室ぶどう	う	9,322.00	6,401,659	687						
ピオーネ	ネ	3,352.80	1,931,781	576						
その他のぶどう	う	1,781.60	636,130	357	278.00	98,197	353			
ぶどう計	計	17,544.40	10,848,177	618	2,052.00	1,071,212	522			
ニッポン	紀							20.00	5,502	275
幸水	水	1,015.00	79,897	79						
豊水	水	640.00	94,618	148						
新興	興	670.00	107,908	161						
晩三吉	吉									
その他の洋梨	計									
洋梨計	計	2,325.00	282,423	121				20.00	5,502	275
莓	計	289,989.73	295,466,941	1,019	478,246.08	445,877,648	932	41.40	39,565	956
西村豆	豆	2,258.20	253,898	112						
伊豆	豆	1,295.00	108,026	83						
松本	本	2,756.00	221,447	80	6,330.00	996,571	157	50.00	4,474	89
富士	柿	3,990.00	594,827	149	20.00	1,691	85	90.00	7,328	81
その他の甘柿	柿	295.00	51,449	174						
甘柿計	計	10,594.20	1,229,647	116	6,350.00	998,262	157	140.00	11,802	84
渋柿	柿	1,799.00	200,807	112	19,548.60	4,289,690	219	40.00	5,145	129
干柿	柿	36.45	39,487	1,083	22.40	15,874	709			
西瓜	瓜	363,206.60	43,944,817	121	30,930.00	2,259,637	73			
小室西瓜	瓜	576.50	48,969	85	670.90	60,936	91			
西瓜計	計	363,783.10	43,993,786	121	31,600.90	2,320,573	73			
プリンズメロン	ン									
アンデスメロン	ン	1,407.00	236,541	168	142.00	16,127	114			
その他のメロン	ン									
オールズメロン	ン									
赤肉メロン	ン				23,798.98	17,263,043	725			
ネクター	ン									
すもも	も	1,159.10	415,708	359	961.20	280,637	292	184.70	16,087	87
桜桃	桃									
枇杷	杷	7,942.41	4,788,901	603	9,947.45	8,196,553	824			
イチジク	ク	3,208.80	1,557,680	485						
栗					26.70	9,588	359	25.00	6,331	253
レモン	ン	146.80	16,766	114	467.00	56,344	121			
グレープ	ブ									
オレナ	ナ									
青バナ	ナ									
バナナ計	計									
パキ										
国内キーウイ	イ	454.60	120,593	265	7,007.90	1,841,209	263			
パナイ	イ									
マンゴ	ー									
その他の輸入果実	計	1,106.52	716,582	648	125.26	619,653	4,947			
果実計	計	951,647.41	403,848,549	424	957,801.97	551,060,375	575	2,951.10	163,182	55

(注1)筑紫地区は那珂川町、春日市、大野城市、太宰府市、筑紫野市。

果実の品目別・産地別取扱高表（県内）

(中央市場)

No.3

品目	産地	朝倉郡			三井地区(注5)			久留米市			
		数量(kg)	金額	平均@	数量(kg)	金額	平均@	数量(kg)	金額	平均@	
ハ	ウ	ス	ミ	カ	ン						
極早	生	温	州	州				410.00	38,242	93	
普通	州	温	計					410.00	38,242	93	
伊予	八清	甘	日	ネ	ン	ブ	カ				
日向	夏	向	夏	ル	ン	ン					
ネボ	ン	コ	デ	ソ	の	他	柑	橘	計		
76.50			9,372	123	87.00	6,363	73				
76.50			9,372	123	87.00	6,363	73	410.00	38,242	93	
つ	サ	ン	ふ	ジ	ョ	ナ	ゴ	ー	ル	ド	
王	む	の	他	の	リン	ゴ	計				
リン	ゴ	エ	ラ	ウ	エ	峰					
18,354.00			10,549,383	575	155.00	143,220	924	16.00	1,848	116	
2,140.00			851,647	398				794.30	378,019	476	
								426.00	119,177	280	
温	室	ぶ	ど	う							
205.00			220,572	1,076				4.80	4,284	892	
2.00			840	420				32.00	6,711	210	
20,701.00			11,622,442	561	155.00	143,220	924	1,273.10	510,039	401	
20.00			6,195	310							
13,960.00			3,783,598	271				605.00	84,097	139	
14,648.00			3,703,166	253							
18,312.00			4,249,247	232				645.00	150,392	233	
250.00			55,379	222							
三	の	他	赤	梨	計						
13,140.00			3,189,765	243							
60,330.00			14,987,350	248				1,250.00	234,489	188	
51,621.90			53,676,620	1,040	29,148.90	28,891,629	991	576.00	593,376	1,030	
20,203.50			2,918,972	144	2,285.00	311,899	136	2,809.00	501,463	179	
8,180.00			1,157,618	142	250.00	31,720	127	225.00	47,922	213	
27,412.50			3,884,692	142	88.00	9,011	102	8,340.00	1,743,784	209	
105,831.50			21,540,811	204	610.00	162,814	267	17,920.00	3,494,140	195	
5,261.50			1,099,476	209	788.00	239,629	304	1,207.00	204,768	170	
166,889.00			30,601,569	183	4,021.00	755,073	188	30,501.00	5,992,077	196	
47.00			4,599	98	1,589.50	183,937	116				
西	小	玉	室	西	瓜	瓜					
西	瓜	計									
ブ	リン	ス	メ	ロ	ン						
ア	ン	デ	ス	メ	ロ	ン					
2,153.00								299,312	139		
ア	ール	ス	メ	ロ	ン						
26,366.28			9,843,993	373	10.00	2,909	291				
19,587.20			8,452,970	432				144.00	7,035	49	
イ	チ	ジ	ク								
1,206.85			650,112	539	3,492.60	987,296	283				
57.00			22,790	400	13.00	3,360	258				
					30.00	3,780	126				
レ	グ	レ	ン	ジ							
オ	バ	ナ	ナ	ナ							
青	バ	ナ	ナ	計							
パ	キ	ー	ウ	イ							
2,443.45					2,443.45	945,038	387				
35.50			33,233	936				974.17	1,057,408	1,085	
41,730.10			15,275,050	366	315.50	120,460	382	595.00	1,389,485	2,335	
388,648.33			145,180,100	374	43,458.95	32,342,377	744	35,723.27	9,822,151	275	

(注5)三井地区は小郡市、大刀洗町。

果実の品目別・産地別取扱高表（県内）

(中央市場)

No.4

品目	産地	浮羽地区（注6）			八女地区（注7）			筑後市		
		数量(kg)	金額	平均@	数量(kg)	金額	平均@	数量(kg)	金額	平均@
ハ極早生	ウスムイカン				342,965.80	57,544,409	168	160.00	22,038	138
早生	温州				193,311.50	35,602,270	184	650.00	78,594	121
普通	温州				289,725.00	77,190,013	266			
温計	州計				826,002.30	170,336,692	206	810.00	100,632	124
伊予	柑							400.00	56,448	141
八清	朔見				562.00	64,103	114	455.00	38,798	85
甘夏	夏向				13,338.00	3,541,536	266			
ネボデ	ブカボ							80.00	10,920	136
その他の	柑				41,298.00	12,901,703	312			
つサ	橘が				881,200.30	186,844,034	212	1,745.00	206,798	119
ジョナゴールド										
王林										
その他の	リンゴ									
デラウェア	ア	8,594.00	5,379,974	626	8,177.70	9,085,262	1,111	1,247.40	1,473,990	1,182
巨峰	峰	130,019.00	78,705,750	605	243,169.40	257,414,741	1,059	22,444.10	22,966,793	1,023
ベリ	ーA	266.00	86,208	324	5,941.20	2,902,923	489	9,633.60	5,085,856	528
温室ぶどう	う									
ピオ	ーネ	7,979.20	7,104,257	890	21,864.60	21,353,359	977	5,311.00	7,322,673	1,379
その他の	ぶどう	1,575.90	778,015	494	4,078.80	2,925,887	717	20,857.60	7,333,828	352
ぶどう	う計	148,434.10	92,054,204	620	283,231.70	293,682,172	1,037	59,493.70	44,183,140	743
二十世紀	紀	1,205.00	220,779	183						
幸水	水	27,343.00	9,340,190	342	255,275.00	104,122,588	408			
豊水	水	41,058.00	9,971,926	243	329,930.00	103,812,617	315	2,029.40	359,711	177
新興	高	20,806.00	4,196,371	202	1,575.00	517,020	328			
晩熟	興	5,240.00	1,069,472	204	42,260.00	13,495,650	319			
その他の	赤梨	2,545.00	608,112	239	6,246.50	1,521,336	244	938.50	187,005	199
西梨	洋梨									
梨	計	98,197.00	25,406,850	259	635,286.50	223,469,211	352	2,967.90	546,716	184
莓		614.60	545,932	888	275,639.92	333,169,399	1,209	6,520.50	10,774,890	1,652
西伊松	村豆	95,147.00	27,194,314	286						
富	本	32,152.50	8,437,089	262						
その他の	甘柿	82,827.00	21,262,834	257						
甘柿	柿	659,725.90	197,887,275	300	3,830.00	688,481	180			
渋柿	柿	54,723.50	16,744,696	306	40.00	6,129	153			
干柿	柿	924,575.90	271,526,208	294	3,870.00	694,610	179			
西瓜	瓜	170.00	13,692	81						
小温西	瓜							108.00	11,549	107
西	瓜									
プリン	スメロン									
アンデ	スメロン									
その他の	スメロン				94.00	4,683	50			
オール	スメロン									
赤肉	メロン									
ネクタ	リン	486.54	161,123	331	56,100.47	48,010,379	856			
すもも	も				24,497.80	14,920,662	609			
桜桃	桃				59.10	257,251	4,353			
枇杷	杷				1,348.50	2,712,313	2,011			
イチ	ジク				1,468.00	784,350	534			
栗					8,257.00	5,075,579	615			
レグ	モン				1,850.00	512,694	277			
オレ	ン									
バナ	ナ									
青	ナ									
バナ	ナ									
パキ	イ									
国内	キーウイ	10,882.30	2,897,133	266	340,417.50	150,873,787	443			
パ	イ									
マ	ゴ									
その他の	輸入果									
果	実	141.20	130,035	921	13,004.60	6,063,542	466			
果	実	1,183,501.64	392,735,177	332	2,526,325.39	1,267,074,666	502	70,835.10	55,723,093	787

(注6)浮羽地区はうきは市等。(注7)八女地区は八女市、広川町。

果実の品目別・産地別取扱高表(県内)

(中央市場)

No.6

品目	産地	山門地区(注8)			大牟田市			三池郡						
		数量(kg)	金額	平均@	数量(kg)	金額	平均@	数量(kg)	金額	平均@				
ハ	ウ	ス	ミ	カ	ン	83,399.00	58,546,531	702				28.00	36,750	1,312
極				早	生	482,594.00	81,825,122	170	3,838.00	347,019	90			
早				温	州	1,372,527.50	236,922,936	173	5,529.50	714,716	129			
普				通	温	201,853.00	52,674,964	261						
温				州	計	2,140,373.50	429,969,553	201	9,367.50	1,061,735	113	28.00	36,750	1,312
伊				予	柑	13,291.00	2,291,592	172						
八				朔	見	3,720.00	541,196	145						
清				甘	夏	8,150.00	1,891,378	232						
日				向	夏	3,465.00	288,296	83						
ネ				一	ブ	210.00	22,544	107						
ボ				ン	カ	495.00	92,086	186						
デ				コ	ポ	645.00	134,953	209						
ソ				の	他	6,699.00	2,438,762	364						
柑				の	橘	2,177,048.50	437,670,360	201	9,367.50	1,061,735	113	28.00	36,750	1,312
つ				が	る									
サ				ン	ふ									
ジ				ョ	ナ									
王				ム	林									
む				の	の									
リ				ン	ゴ									
デ				ラ	ウ	49,398.20	46,632,679	944						
巨				ベ	リ	2,099.60	2,380,643	1,134						
温				室	ぶ	17,912.00	7,814,701	436						
ビ				そ	の	6,902.60	5,836,886	846						
ぶ				の	ぶ	8,117.80	6,403,308	789						
二				十	世	84,430.20	69,068,217	818						
幸				豊	水	3,040.00	1,296,960	427						
新				新	水	6,930.00	2,590,245	374				470.00	221,852	472
晩				の	三									
そ				の	他	1,795.50	563,032	314						
梨				の	洋									
				の	赤									
				の	梨	11,765.50	4,450,237	378				470.00	221,852	472
				の	計									
				の	計	2,337.90	2,450,951	1,048				72,954.60	85,526,418	1,172
伊				松	村									
富				の	豆									
甘				の	本									
				の	柿									
				の	甘									
				の	柿									
西				小	瓜	136.00	15,173	112						
温				室	西									
西				瓜	計	136.00	15,173	112						
ブ				リ	ン									
ア				ン	デ									
ア				ー	ル									
赤				肉	メ	13,456.09	5,927,981	441						
ネ				ク	タ									
す				桜	も	753.20	168,250	223				53,020.00	31,926,607	602
桜				枇	杷									
イ				栗	ジ	38.20	10,326	270				4,617.40	2,657,224	575
レ				グ	レ									
オ				バ	ナ									
青				バ	ナ									
バ				ナ	計									
パ				キ	ー									
国				内	ウ	94,940.10	33,497,047	353						
パ				マ	ン									
そ				の	他									
そ				の	他	789.70	479,228	607	20,925.00	9,147,363	437	2,026.90	2,513,388	1,240
果				実	計	2,385,695.39	553,737,770	232	30,292.50	10,209,098	337	133,116.90	122,882,239	923

(注8)山門地区はみやま市等。

果実の品目別・産地別取扱高表（県内）

(中央市場)

No.8

品目	産地	飯塚市			嘉穂郡			田川地区(注9)		
		数量(kg)	金額	平均@	数量(kg)	金額	平均@	数量(kg)	金額	平均@
ハ極早普通温伊八清甘日ネボデソ柑つサふジ王むそのリンゴデラウエベ温ピそぶニ幸豊新新晩そ西梨	ウスムカシ 早温州計 予柑朔見柑夏 夏向 ブカボ 他柑 橘が ふ ヨナゴール の他のリンゴ ラウエ リード オのぶど の他のぶど 十世 三赤 の他洋 梨									
伊松富の甘柿	有他甘柿	300.00	44,100	147	75.00	38,378	512			
西小西	玉室西瓜									
ブリンデスアール赤もネす桜枇イ	メロメロメロメロ 肉メロ クタリ も 桃 杷 ク									
レグオ青バキ国内パマそその果	栗モ レ ナ ナ イ キ パ の他輸果 の他果 実									
計		1,875.00	1,004,378	536	20,910.00	7,074,256	338	24,868.30	12,136,544	488

(注9)田川地区は田川市、田川郡。

果実の品目別・産地別取扱高表（県内）

(中央市場)

No.9

品目	産地	豊前市			中間市			京都郡			
		数量(kg)	金額	平均@	数量(kg)	金額	平均@	数量(kg)	金額	平均@	
ハ	ウ	ス	ミ	カ	ン						
極	早	生	温	州							
早	生	温	州								
普	通	州		計							
温		予		柑							
伊				朔							
八				見							
清		夏		柑							
甘		向		夏							
日				ル							
ネ	一	ブ		ン							
ボ	ン	カ		ン							
デ	コ	ポ		ン							
そ	の	他	柑	橘	17.60	4.620	262				
柑		橘		計	17.60	4.620	262				
つ				る							
サ	ン	ふ		じ							
ふ				じ							
シ	ヨ	ナ	ゴ	ー	ル						
王				林							
む				つ							
そ	の	他	の	リン	ゴ						
リ	ン	ゴ		計							
デ	ラ	ウ	エ	ア							
巨				峰							
べ	リ	ー		A							
温	室	ぶ	ど	う							
ビ	オ	ー		ネ							
そ	の	他	の	ぶ	ど						
ぶ	ど	う		計							
二	十	世		紀							
幸				水							
豊				水							
新				高							
興				吉							
晩	三			梨							
そ	の	他	赤	計							
西	洋										
梨											
	莓							18.00	18,270	1,015	
西				村							
伊				豆							
松				本							
富	有			柿							
そ	の	他	甘	柿							
甘		柿		計							
洪				柿							
干				瓜							
西				瓜							
小	玉	西		瓜							
温	室	西		計							
西											
ブ	リン	ス	メ	ロ							
ア	ン	メ	ロ	ン							
そ	の	他	メ	ロ							
ア	ール	ス	メ	ロ							
赤	肉	メ	ロ	ン							
も				も							
ネ	ク	タ	リ	ン							
す	も			も							
桜				桃							
枇				杷							
杷				計	96.00	78,538	818				
イ	チ	ジ		ク							
	栗										
レ	モ			ン							
グ	レ	ン		ブ							
オ	レ	ン		ジ							
バ	ナ			ナ							
青	バ	ナ		ナ							
バ	ナ			計							
パ	イ										
キ	ー	ウ		イ							
国	内	キ	ー	ウ							
パ	マ	ン	ゴ	ー							
マ	ン	ゴ		ア							
そ	の	他	輸	入							
そ	の	他	輸	入	11.00	693	63				
果	実			実	28.60	5,313	186	96.00	78,538	818	18.00 18,270 1,015
実				計							

果実の品目別・産地別取扱高表（県内）

(中央市場)

No.10

品目	産地	行橋市			北九州市			合計			
		数量(kg)	金額	平均@	数量(kg)	金額	平均@	数量(kg)	金額	平均@	
ハ	ウ	ス	ミ	カ	ン				87,315.50	59,180,071	678
極	早	生	温	州				915,401.80	147,741,579	161	
早	生	温	州				1,817,002.50	317,175,800	175		
普	通	温	州				512,934.50	133,704,809	261		
温							3,332,654.30	657,802,259	197		
伊							20,370.50	3,236,953	159		
八							7,871.00	963,055	122		
清							58,722.50	12,564,879	214		
甘							470,078.70	67,164,719	143		
日							17,049.50	3,807,436	223		
ネ							16,899.50	3,251,404	192		
ボ							28,403.50	6,053,296	213		
デ							32,255.00	8,434,769	262		
そ							80,115.40	22,512,291	281		
の							4,064,419.90	785,791,061	193		
つ											
サ											
ふ											
ジ											
ヨ											
ナ											
ゴ											
ー											
ル											
ン											
ゴ											
エ							69,410.50	63,706,619	918		
ラ							450,430.30	396,922,246	881		
巨							93,475.60	43,872,304	469		
ベ							9,322.00	6,401,659	687		
リ							60,215.60	53,862,814	894		
室							47,491.70	25,224,455	531		
ぶ							730,345.70	589,990,097	808		
ぶ							53,170.00	16,051,626	302		
十							422,488.00	166,948,915	395		
幸							564,475.40	168,875,352	299		
豊							114,318.00	26,296,570	230		
新							68,780.00	19,311,652	281		
新											
晩											
そ							54,687.90	14,368,302	263		
の											
西											
梨							1,277,919.30	411,852,417	322		
							12.00	15,960	1,330		
							1,780,002.19	1,907,784,957	1,072		
西							230,478.20	63,027,964	273		
伊							100,875.50	26,061,023	258		
松							197,715.60	45,921,937	232		
富							1,233,190.70	351,628,311	285		
の							81,305.50	25,037,774	308		
甘							1,843,565.50	511,677,009	278		
柿							24,433.10	4,871,438	199		
洪							67.10	66,393	989		
干											
西							479,424.00	49,669,561	104		
小							29,700.00	6,256,374	211		
温							509,124.00	55,925,935	110		
西											
ブ											
ア											
ン											
メ											
ロ											
ン							4,537.00	770,820	170		
メ											
ロ											
ン											
メ											
ロ											
ン							124,075.56	82,495,219	665		
も											
ネ							140,057.20	72,521,805	518		
す							59.10	257,251	4,353		
桜							27,592.86	22,361,369	810		
枇											
杷							180,988.55	105,315,154	582		
イ							8,613.70	5,216,066	606		
							3,404.70	744,961	219		
レ											
グ											
オ											
バ											
青											
バ											
パ											
キ											
国											
内											
パ							360.00	136,500	379		
マ											
ン											
ゴ											
の											
他											
の											
果											
実											
計							136.80	263,760	1,928		
							3,196.80	2,269,032	710		
							509,484.00	56,062,435	110		
							11,703,035.52	4,844,529,162	414		

果実の品目別・産地別取扱高表（都道府県別及び国外）

(中央市場)

No.1

品目	産地	北海道			青森県			岩手県		
		数量(kg)	金額	平均@	数量(kg)	金額	平均@	数量(kg)	金額	平均@
ハ	ウ									
極	早									
早	生									
普	通									
温	州									
伊	予									
八										
清										
甘	夏									
日	向									
ネ	一									
ボ	ン									
デ	コ									
そ	の									
柑	他									
柑	橘									
つ	が				577,506.00	142,311,191	246			
サ	ン				2,176,924.80	550,756,061	253	810.00	201,600	249
ふ	ふ				616,732.80	184,645,599	299			
ジ	ヨ				1,299,065.80	386,588,346	298	60,850.00	18,639,897	306
王	ナ				763,664.20	189,843,363	249			
む					63,730.00	25,923,953	407			
そ	の				362,591.00	116,131,648	320	37,105.00	9,109,462	246
リ	ン				5,860,214.60	1,596,200,161	272	98,765.00	27,950,959	283
デ	ラ									
巨	ウ									
ベ	エ									
温	リ									
ビ	室									
そ	ぶ									
ぶ	の				2,376.00	1,332,870	561			
二	十				2,376.00	1,332,870	561			
幸										
豊										
新										
新										
晚	三									
そ	の				2,717.00	1,204,507	443			
西	洋	268.00	119,648	446	6,727.00	2,294,686	341	115.00	7,665	67
梨	赤	268.00	119,648	446	9,444.00	3,499,193	371	115.00	7,665	67
	莓									
西										
伊										
富	有				35.00	17,168	491			
そ	の									
甘	柿				35.00	17,168	491			
洪										
干					1.00	1,044	1,044			
西		32,760.00	5,000,542	153	17,712.00	1,469,975	83			
小	玉	2,006.00	624,645	311	19,310.00	3,856,313	200			
温	室									
西	瓜	34,766.00	5,625,187	162	37,022.00	5,326,288	144			
プ	リン									
ア	ス									
ン	メ									
ア	の	25,464.00	8,149,336	320	76,397.00	23,254,290	304			
ア	ー	184.00	43,087	234	19,288.00	4,574,528	237			
赤	肉	219,878.10	86,189,103	392	255.00	112,140	440			
も	メ				4,625.00	2,128,016	460			
ネ	ク									
す	タ				804.00	318,675	396			
桜	リ									
枇	も	2,349.00	3,354,016	1,428						
イ	チ									
	栗									
レ	モ									
グ	レ									
オ	ン									
バ	ナ									
青	ナ									
バ	ナ									
パ	ナ									
キ	イ									
国	一									
内	キ									
パ	ウ									
マ	イ									
そ	の									
そ	の	2,210.20	1,149,167	520	49,281.00	8,002,062	162			
果	実	285,119.30	104,629,544	367	6,059,742.60	1,644,766,435	271	98,880.00	27,958,624	283

果実の品目別・産地別取扱高表（都道府県別及び国外）

(中央市場)

No.2

品目	産地	宮城県			秋田県			山形県		
		数量(kg)	金額	平均@	数量(kg)	金額	平均@	数量(kg)	金額	平均@
ハウスマカ	ン									
極早生	州									
早通温	州									
普通温	州									
伊予柑	計									
八朔	柑									
清見	柑									
甘夏	夏向									
ネーブル	ブ									
ポロン	カ									
デココ	ボ									
その他の柑	橘									
つが	計									
サッポロ	じ				54,613.00	10,871,090	199	390.00	82,657	212
ぶどう	じ							8,570.00	1,356,935	158
ぶどう	じ							5,990.00	1,263,807	211
ジョナゴールド	ド				1,330.00	267,680	201			
王林	林				7,870.00	1,434,462	182	524.20	104,592	200
むつ	つ				80.00	16,076	201			
その他のリンゴ	ゴ				860.00	147,279	171	1,267.00	268,272	212
リンゴ	計				64,753.00	12,736,587	197	16,741.20	3,076,263	184
デラウェア	ア							8,094.90	4,630,436	572
巨峰	峰									
ベリオー	う									
温室内ぶどう	ネ									
ピオーネ	う									
その他のぶどう	計							8,094.90	4,630,436	572
ぶどう	計									
二十世紀	紀									
幸水	水	4,580.00	1,331,400	291						
豊高	高									
新興	興									
晩吉	吉									
その他の赤梨	梨									
西洋梨	計	4,580.00	1,331,400	291	5,173.00	2,071,482	400	103,253.80	33,142,708	321
西梨	計				5,173.00	2,071,482	400	103,253.80	33,142,708	321
西村	村									
伊豆	豆									
松本	本									
富士	柿									
その他の甘柿	柿									
洪柿	計							210.00	71,190	339
干柿	柿	8.28	13,230	1,598						
西瓜	瓜				17,550.00	1,632,225	93	70,468.00	6,010,993	85
小玉西瓜	瓜							4,030.00	496,445	123
温西	瓜				17,550.00	1,632,225	93	74,498.00	6,507,438	87
プリンズメロン	ン									
アンデスメロン	ン							72.00	32,550	452
その他のメロン	ン				29,186.00	9,233,611	316			
オールスメロン	ン									
赤肉メロン	ン				2,043.00	563,906	276	2,474.00	1,060,362	429
もも	も							7,417.00	3,161,301	426
ネクター	リ									
すずも	も							1,019.00	713,875	701
桜桃	桃							60,160.44	79,547,557	1,322
枇杷	杷									
イチジク	ク									
栗	栗									
レモン	ン									
グレイン	ン									
バナナ	ナ									
青バナ	ナ									
バナナ	ナ									
パキ	ン									
国内キーウイ	イ									
パマン	イ									
その他の輸入果	実									
その他の果	実							1,303.92	325,649	250
果実	計	4,588.28	1,344,630	293	118,705.00	26,237,811	221	275,244.26	132,269,329	481

果実の品目別・産地別取扱高表（都道府県別及び国外）

(中央市場)

No.4

品目	産地	群馬県			埼玉県			千葉県		
		数量(kg)	金額	平均@	数量(kg)	金額	平均@	数量(kg)	金額	平均@
ハウスムカ	ン									
極早生	州									
早通温	州									
普通温	州									
伊予柑	計									
八朔	柑									
清見	柑									
甘夏	柑									
日向	夏									
ネーブル	ル									
ポーン	ン									
デコボ	ン									
その他	柑									
つが	計									
ササ	る									
ぶじ	じ									
ジョナ	ド									
王林	林									
むつ	つ									
その	ゴ									
リン	計									
デラウ	ア									
巨峰	峰									
ベリ	A									
温室ぶど	う									
ピオ	ネ									
ぶの	う									
二	計									
幸	紀									
豊	水	5,030.00	1,104,391	220	200.00	44,100	220	22,500.00	3,547,688	158
新	水									
新	高									
晩	興									
その	吉									
西	梨									
梨	計	5,030.00	1,104,391	220	200.00	44,100	221	22,500.00	3,547,688	158
西	村									
伊豆	豆									
松本	本									
富	柿									
その	柿									
洪	計									
干	柿									
西	瓜						2,196.00	468,143	213	
小	瓜									
温	瓜									
西	計						2,196.00	468,143	213	
ブ	メ									
リン	メ									
ア	メ									
その	メ									
ア	メ									
赤	メ						645.00	319,411	495	
も	メ									
ネ	メ									
す	メ									
桜	メ									
枇	メ									
イ	メ									
レ	メ									
グ	メ									
オ	メ									
バ	メ									
青	メ									
バ	メ									
パ	メ									
キ	メ									
内	メ									
パ	メ									
マ	メ									
その	メ									
の	メ									
果	メ	5,030.00	1,104,391	220	723.66	327,428	452	26,312.93	6,251,467	238
実	計				523.66	283,328	541	971.93	1,916,225	1,972

果実の品目別・産地別取扱高表（都道府県別及び国外）

(中央市場)

No.5

品目	産地	神奈川県			新潟県			富山県		
		数量(kg)	金額	平均@	数量(kg)	金額	平均@	数量(kg)	金額	平均@
ハウスマカ	ン									
極早生	州									
早通温	州									
普通温	州									
伊予柑	計									
八朔	柑									
清見	朔									
甘夏	見									
日向夏	柑									
ネーブル	夏									
ポーン	ル									
デココ	ン									
その他	ポ									
柑	橘									
つが	計									
サ	る									
ふ	じ									
ジョナゴールド	じ									
王林	ド									
むつ	林									
その他	つ									
リンゴ	ゴ									
デラウェア	計									
巨峰	ア									
ベリ	峰									
温室ぶど	A									
ピオ	う									
その他ぶど	ネ									
ぶどう	う									
二十世紀	計									
幸水	紀									
豊水	水				39,275.00	9,258,302	236			
新高	高				12,210.00	3,057,746	250			
新晩	興				17,910.00	4,311,208	241			
その他	吉									
西洋	梨				2,100.00	650,897	310			
梨	計				1,474.00	1,428,995	969			
					72,969.00	18,707,148	256			
西伊豆	村									
松本	豆									
富山	本									
その他	柿									
甘柿	柿									
洪柿	計									
干柿	柿				21,502.50	6,974,801	324			
西瓜	瓜							614.00	1,267,404	2,064
小温	瓜									
西	瓜									
ブリンスメロン	計									
アンデスメロン										
その他	メ									
オールスメロン	ロ									
赤肉	メ									
ネクタリン	ン									
すもも	も									
桜	桃									
枇杷	杷									
イチジク	ク									
栗										
レモン	ン									
オレナ	ナ									
バナナ	ナ									
青バナ	ナ									
パキ	ナ									
国内	イ									
パキ	ウ									
マ	イ									
その他	ゴ									
その	輸									
果	入									
果	果	27.72	16,626	600	2,432.92	1,254,021	515			
果	実	27.72	16,626	600	96,904.42	26,935,970	278	614.00	1,267,404	2,064

果実の品目別・産地別取扱高表（都道府県別及び国外）

(中央市場)

No.6

品目	産地	石川県			福井県			山梨県		
		数量(kg)	金額	平均@	数量(kg)	金額	平均@	数量(kg)	金額	平均@
ハウスマカ	ン									
極早生	州									
早通温	州									
普通温	州									
伊予柑	計									
八朔	柑									
清見	柑									
甘夏	柑									
日向	柑									
ネーブル	ル									
ポーン	ン									
デコボ	ン									
その他	柑									
つが	計									
サシ	じ									
ぶじ	じ									
ジョナゴールド	ド									
王林	林									
むつ	つ									
その	の									
リンゴ	ゴ									
デラウェア	ア							2,615.60	1,844,511	705
巨峰	峰							593.00	286,011	482
ベリ	ー									
温室ぶど	う									
ピオーネ	ネ							90.00	118,357	1,315
その他ぶど	う							13,857.70	11,981,796	865
ぶどう	計							17,156.30	14,230,675	829
二十世紀	紀									
幸豊	水									
新豊	水									
新興	高									
新晩	興									
その他	赤									
西梨	梨									
西梨	計									
西伊豆	村									
松本	豆									
富田	本							675.00	284,130	421
その他	柿							226.00	63,945	283
甘柿	計							901.00	348,075	386
千禧	柿							170.00	74,968	441
西小	瓜	20.00	48,300	2,415				2,998.57	7,164,344	2,389
温玉	瓜	61,740.00	8,657,715	140	6,336.00	1,388,100	219			
西瓜	瓜									
西瓜	計	61,740.00	8,657,715	140	6,336.00	1,388,100	219			
プリン	ス									
アンデス	メ									
その	メ									
オール	メ									
赤肉	メ									
もろ	ン							209,085.80	114,899,721	550
ネクター	ン							21.00	8,715	415
すもも	も	80.00	42,000	525				7,521.90	4,769,343	634
桜	桃							1,416.40	3,620,245	2,556
枇杷	杷									
イチ	ク									
栗	ク									
レモン	ン									
オレ	ン									
バナナ	ナ									
青	ナ									
バナ	ナ									
パキ	イ									
国内	ウ									
パキ	イ									
マシ	ゴ									
その他	輸									
その	入									
果実	果							124.00	43,888	354
果実	計	61,840.00	8,748,015	141	6,336.00	1,388,100	219	239,394.97	145,159,974	606

果実の品目別・産地別取扱高表（都道府県別及び国外）

(中央市場)

No.7

品目	産地	長野県			静岡県			愛知県		
		数量(kg)	金額	平均@	数量(kg)	金額	平均@	数量(kg)	金額	平均@
ハウスマカン										
極早生										
早温州					5,480.00	699,648	128			
普通温州					40,570.00	13,950,615	344			
温州計					46,050.00	14,650,263	318			
伊予柑										
八朔										
清見										
甘夏										
日向夏										
ネーブル										
ポーン										
デコボ										
その他の柑橘										
柑橘計					46,050.00	14,650,263	318			
つが		420,127.00	105,682,431	252						
サンふ		728,455.10	194,514,097	267						
ふじ		45,456.00	7,713,229	170						
ジョナゴールド		2,740.00	709,278	259						
王林		73,250.30	18,120,861	247						
むつ										
その他のリンゴ		394,959.32	121,859,095	309						
リンゴ計		1,664,987.72	448,598,991	269						
デラウェア		2,200.00	1,681,050	764						
巨峰		66,603.90	47,642,113	715						
ベリオー										
温室ぶどう										
ピオーネ		3,202.00	1,987,162	621						
その他のぶどう		5,739.90	4,273,038	744						
ぶどう計		77,745.80	55,583,363	715						
二十世紀		120.00	41,580	346						
幸水		1,810.00	517,228	286						
豊水		36,830.00	10,295,663	280						
新高										
新晩										
三吉										
その他の赤梨		26,665.00	9,645,108	362						
西洋梨		20,952.20	6,613,085	316						
梨計		86,377.20	27,112,664	314						
苺										
西村										
伊豆										
松本										
富田										
その他の甘柿								280.00	78,750	281
柿								280.00	78,750	281
洪柿										
干柿		10,135.10	26,474,782	2,612						
西瓜		710,460.00	109,169,032	154				702.00	122,850	175
小玉西瓜										
温室西瓜										
西瓜計		710,460.00	109,169,032	154				702.00	122,850	175
プリンズメロン										
アンデスメロン										
その他のメロン		168.00	49,483	295				39,930.00	16,695,596	418
アールスメロン					192,915.40	202,348,276	1,049	2,080.00	1,000,682	481
赤肉メロン								6,985.00	3,325,310	476
もも		200,725.30	76,079,809	379						
ネクターリン		28,808.28	9,759,178	339						
すもも		26,794.00	11,560,669	431						
桜桃		973.00	1,097,440	1,128						
枇杷										
イチジク								129.00	259,979	2,015
栗										
レモン										
オレンジ										
バナナ										
青バナナ										
バナナ計										
パイン										
国内キーウイ										
パイン										
その他の輸入果実		3,821.20	1,344,652	352	80.64	76,062	943	75.00	93,284	1,244
果実計		2,810,995.60	766,830,063	273	239,046.04	217,074,601	908	50,181.00	21,576,451	430

果実の品目別・産地別取扱高表（都道府県別及び国外）

(中央市場)

No.8

品目	産地	三重県			大阪府			兵庫県		
		数量(kg)	金額	平均@	数量(kg)	金額	平均@	数量(kg)	金額	平均@
ハ	ウ									
極	早									
早	生									
普	通									
温	州									
伊	予									
八										
清										
甘	夏									
日	向									
ネ	一									
ボ	ン									
デ	コ									
そ	の									
柑	他									
つ	橘									
サ	ン									
ふ	ふ									
ジ	ヨ									
王	ナ									
む	の									
そ	他									
リ	ン									
デ	ラ									
巨	ウ									
べ	リ									
温	室									
ピ	オ									
そ	の									
ぶ	他									
二	十									
幸										
豊										
新										
新										
晩	三									
そ	の									
西	他									
梨	洋									
	毎									
西										
伊										
松										
富	有									
そ	の									
甘	他	160.00	62.265	389						
柿	柿	160.00	62.265	389						
洪										
千										
西					54.00	165.689	3.068			
小	玉									
温	室									
西	瓜									
ブ	リン									
ア	ン									
ス	メ									
メ	メ									
ロ	メ									
ン	メ									
ン	メ									
赤	肉									
も	メ									
ネ	ク									
す	タ									
桜	リ									
枇	も									
イ	チ									
	栗									
レ	モ									
グ	レ									
オ	ン									
バ	ナ									
青	バ									
バ	ナ									
パ	ナ									
キ	イ									
国	内									
パ	ン									
マ	ン									
そ	の									
そ	の									
果	実	160.00	62.265	389	54.00	165.689	3.068			

果実の品目別・産地別取扱高表（都道府県別及び国外）

(中央市場)

No.9

品目	産地	奈良県			和歌山県			鳥取県		
		数量(kg)	金額	平均@	数量(kg)	金額	平均@	数量(kg)	金額	平均@
ハウスマカン										
極早生					40,000.00	4,284,000	107			
早州					1,370.00	387,030	283			
普通州					7,000.00	1,102,500	158			
温州計					48,370.00	5,773,530	119			
伊予柑										
八朔					16,030.00	3,477,233	217			
清見柑					7,100.00	2,169,720	306			
甘夏向										
ネーブル										
ポーン					100.00	44,100	441			
デコボ					2,757.50	884,927	321			
その他の柑					146.00	80,577	552			
柑計					74,503.50	12,430,087	167			
つがふ										
サージュ										
ヨナゴール										
王林										
むつご										
その他のリンゴ										
リンゴ計										
デラウェア										
巨峰										
ベリオー										
温室ぶどう					16.80	35,280	2,100			
ピオーネ										
その他のぶどう										
ぶどう計					16.80	35,280	2,100			
二十世紀								71,690.00	16,712,744	233
幸水										
豊水										
新高興								4,830.00	1,287,300	267
新晩吉										
その他の赤梨								5,135.00	1,461,381	285
西洋梨										
梨計								81,655.00	19,461,425	238
苺										
西村豆										
伊豆本柿										
富士柿		1,205.00	276,541	229	685.00	178,186	260			
その他の甘柿										
甘柿計		1,205.00	276,541	229	685.00	178,186	260			
洪柿		2,808.50	2,456,975	875	240,547.50	64,879,244	270			
干柿					5,131.12	9,181,884	1,789	17.28	45,045	2,607
西瓜								277,141.00	54,762,844	198
小瓜					540.00	72,076	133	9,630.00	2,445,493	254
温瓜										
西瓜計					540.00	72,076	133	286,771.00	57,208,337	199
プリンスメロン										
アンデスメロン										
その他のメロン										
オールスメロン										
赤肉メロン					10,911.00	6,679,382	612			
ネクター										
すもも					216.80	106,272	490			
桜桃										
枇杷					15.00	14,175	945			
イチジク										
栗										
レモン										
オレンジ										
バナナ										
青バナナ										
バナナ計										
パキイ										
国内キーウイ										
パマン										
その他の輸入果					2,021.50	329,573	163	2,479.50	1,828,887	738
その他の果										
果計		4,013.50	2,733,516	681	334,588.22	93,906,159	281	370,922.78	78,543,694	212

果実の品目別・産地別取扱高表（都道府県別及び国外）

(中央市場)

No.10

品目	産地	島根県			岡山県			広島県		
		数量(kg)	金額	平均@	数量(kg)	金額	平均@	数量(kg)	金額	平均@
ハウスマカン										
極早生										
早温州								2,200.00	577,500	262
普通温州								2,137.00	564,375	264
温州計								4,337.00	1,141,875	263
伊予柑								4,786.60	713,076	149
八朔								100,006.80	22,564,149	226
清見								2,821.40	220,787	78
甘夏								1,480.00	208,962	141
ネーブル								36,519.60	7,610,851	208
ポーン								3,446.00	581,451	169
デコボ								7,026.60	504,073	72
その他の柑								26,909.80	3,240,558	120
柑計								187,333.80	36,785,782	196
つがふ										
サング										
ぶじ										
ジョナゴールド										
王林										
むつ										
その他のリンゴ										
リンゴ計										
デラウェア		136,769.00	148,743,129	1,088						
巨峰										
ベリー					104.00	67,200	646			
温室ぶどう					16,016.28	20,411,684	1,274			
ピオーネ					79,680.20	73,054,635	917			
その他のぶどう					4,371.80	7,431,949	1,700			
ぶどう計		136,769.00	148,743,129	1,088	100,172.28	100,965,468	1,008			
二十世紀		1,000.00	261,450	261						
幸水										
豊高										
新興		520.00	140,868	271						
新吉梨										
晩赤					338.00	122,474	362			
その他の洋梨								45.00	20,318	452
西梨計		1,520.00	402,318	265	338.00	122,474	362	45.00	20,318	452
莓										
西村豆										
伊豆本柿										
松有他柿										
富の甘柿										
そ甘柿		100.00	23,100	231						
洪干柿										
西瓜										
小玉西瓜								2,560.00	231,510	90
温室西瓜										
西瓜計								2,560.00	231,510	90
ブリンズメロン										
アンデスメロン										
その他のメロン										
オールスメロン										
赤肉メロン					5,880.30	8,681,705	1,476			
もも										
ネクター										
すもも										
桜桃										
枇杷										
イチジク										
栗										
レモン								3,600.00	1,296,120	360
オレンジ										
バナナ										
青バナナ										
バナナ計										
パキイ										
国内キーウイ										
パキイ										
その他の輸入果実		21.00	92,606	4,410	371.28	962,716	2,593	593.64	383,016	645
果実計		138,410.00	149,261,153	1,078	106,761.86	110,732,363	1,037	194,132.44	38,716,746	199

果実の品目別・産地別取扱高表（都道府県別及び国外）

(中央市場)

No.11

品目	産地	山口県			徳島県			香川県		
		数量(kg)	金額	平均@	数量(kg)	金額	平均@	数量(kg)	金額	平均@
ハウスマカン								132.50	243,600	1,838
極早生温州		20,110.00	2,403,620	120						
早通温州		20,170.00	3,373,515	167						
普通温州		322,980.00	82,842,852	256						
温州計		363,260.00	88,619,987	244				132.50	243,600	1,838
伊予柑										
八洲見柑										
清甘夏					2,010.00	305,235	152			
日向夏										
ネーブル										
ポーン		19,700.00	5,221,333	265						
デコボ		990.00	358,787	362						
その他の柑										
柑計		383,950.00	94,200,107	245	2,010.00	305,235	152	132.50	243,600	1,838
つがふ										
サング										
ぶじ										
ジョナゴールド										
王林										
むつ										
その他のリンゴ										
リンゴ計										
デラウェア										
巨峰										
ベリ										
温室ぶどう								16.00	42,000	2,625
ピオーネ								10.00	18,270	1,827
その他のぶどう								50.00	139,650	2,793
ぶどう計								76.00	199,920	2,631
二十世紀		5,270.00	1,017,398	193						
幸水										
豊水										
新高										
新晩										
その他の赤梨										
西洋梨										
梨計		5,270.00	1,017,398	193						
苺		190.00	32,550	171	1,200.30	2,615,431	2,179	192.00	351,325	1,830
西伊豆										
松本柿										
富田柿										
その他の甘柿										
柿計					2,555.00	775,175	303	36,840.00	6,603,026	179
干柿										
西瓜								30.00	52,500	1,750
小玉西瓜										
温室西瓜										
西瓜計								30.00	52,500	1,750
ブリンズメロン										
アンデスメロン										
その他のメロン										
オールスメロン										
赤肉メロン										
ももん								87,720.10	41,178,187	469
ネクター										
すもも										
桜桃										
枇杷										
イチジク										
栗		3,294.00	3,362,700	1,021						
レモン										
オレンジ										
バナナ										
青バナナ										
バナナ計										
パキイ										
国内キーウイ										
パキイ										
その他の輸入果実		144.00	250,083	1,737	25.50	58,904	2,310			
果実計		392,848.00	98,862,838	252	5,790.80	3,754,745	648	124,990.60	48,628,558	389

果実の品目別・産地別取扱高表（都道府県別及び国外）

(中央市場)

No.12

品目	産地	愛媛県			高知県			福岡県		
		数量(kg)	金額	平均@	数量(kg)	金額	平均@	数量(kg)	金額	平均@
ハウスミカン								87,315.50	59,180,071	678
極早生		41,000.00	4,353,773	106				915,401.80	147,741,579	161
早生		5,060.00	1,340,115	265				1,817,002.50	317,175,800	175
普通		13,961.00	3,925,024	281				512,934.50	133,704,809	261
温州		60,021.00	9,618,912	160				3,332,654.30	657,802,259	197
伊予		321,946.00	67,903,011	211				20,370.50	3,236,953	159
八洲		15,951.00	2,570,899	161	8,490.00	1,529,246	180	7,871.00	963,055	122
清見		25,488.40	4,171,853	164				58,722.50	12,564,879	214
甘夏		30,492.00	3,591,920	118				470,078.70	67,164,719	143
日向		595.00	175,669	295	540.00	321,719	596	17,049.50	3,807,436	223
ネーブル		6,875.00	1,077,089	157				16,899.50	3,251,404	192
ポンカ		54,538.00	11,242,109	206				28,403.50	6,053,296	213
デコ		75.00	46,305	617				32,255.00	8,434,769	262
その他柑橘		34,158.00	7,302,018	214	8,557.00	2,390,791	279	80,115.40	22,512,291	281
柑橘計		550,139.40	107,699,785	196	17,587.00	4,241,756	241	4,064,419.90	785,791,061	193
つが										
サン										
ぶ										
ジヨナ										
ワールド										
王林										
むつ										
その他リンゴ										
リンゴ計										
デラウェア								69,410.50	63,706,619	918
巨峰								450,430.30	396,922,246	881
ベリー								93,475.60	43,872,304	469
温室ぶどう								9,322.00	6,401,659	687
ピオーネ								60,215.60	53,862,814	894
その他ぶどう								47,491.70	25,224,455	531
ぶどう計								730,345.70	589,990,097	808
二十世紀								53,170.00	16,051,626	302
幸水								422,488.00	166,948,915	395
豊水								564,475.40	168,875,352	299
新高								114,318.00	26,296,570	230
新晩								68,780.00	19,311,652	281
その他赤梨								54,687.90	14,368,302	263
西洋梨										
梨計								1,277,919.30	411,852,417	322
莓								1,780,002.19	1,907,784,957	1,072
西村								230,478.20	63,027,964	273
伊豆								100,875.50	26,061,023	258
松本								197,715.60	45,921,937	232
富有								1,233,190.70	351,628,311	285
その他甘柿								81,305.50	25,037,774	308
柿計								1,843,565.50	511,677,009	278
渋柿		277,382.50	41,223,099	149				24,433.10	4,871,438	199
干柿								67.10	66,393	989
西瓜								908,318.60	100,834,604	111
小室								39,165.40	7,491,979	191
西瓜計					4,614.00	1,943,135	421			
プリンスメロン					4,614.00	1,943,135	421	947,484.00	108,326,583	114
アンデスメロン										
その他メロン								4,537.00	770,820	170
オールスメロン					128.00	94,541	739			
赤肉メロン										
もも								124,075.56	82,495,219	665
ネクター										
すもも								140,057.20	72,521,805	518
桜桃								59.10	257,251	4,353
枇杷					16.44	413,595	25,158	27,592.86	22,361,369	810
イチジク								180,988.55	105,315,154	582
栗		300.00	210,210	701				8,613.70	5,216,066	606
レモン								3,404.70	744,961	219
オレンジ										
バナナ										
青バナナ										
バナナ計										
パキイ										
国内キーウイ		869.40	590,287	679				456,577.85	190,326,625	417
パキイ										
マニゴー								1,239.77	1,484,382	1,197
その他輸入果実		3,834.00	1,523,928	397	124.56	230,159	1,848	87,652.44	42,675,555	487
その他果実計		832,525.30	151,247,309	182	22,470.00	6,923,186	308	11,703,035.52	4,844,529,162	414

果実の品目別・産地別取扱高表（都道府県別及び国外）

(中央市場)

No.13

品目	産地	佐賀県			長崎県			熊本県		
		数量(kg)	金額	平均@	数量(kg)	金額	平均@	数量(kg)	金額	平均@
ハウスミカン		559,887.73	326,030,204	582	60.00	12,894	215	1,214.88	335,416	276
極早生		477,257.40	69,301,394	145	172,840.00	20,336,375	118	527,466.85	46,631,365	88
早生温州		369,465.30	50,992,349	138	140,602.00	15,904,086	113	486,897.40	53,599,617	110
普通温州		351,503.00	99,710,923	284	153,753.00	28,766,114	187	270,716.50	51,014,109	188
温州計		1,758,113.43	546,034,870	311	467,255.00	65,019,469	139	1,286,295.63	151,580,507	118
伊予柑		17,243.00	2,525,260	146	11,937.00	1,538,714	129	4,517.00	589,431	130
八朔		19,292.00	3,290,797	171	6,448.00	759,940	118	78,324.00	11,953,662	153
清見		132,338.00	27,779,281	210	3,739.00	577,713	155	31,477.16	4,783,540	152
甘夏		112,455.00	16,759,054	149	48,336.00	4,286,108	89	157,226.50	17,517,234	111
日向夏								570.00	17,211	30
ネーブル		9,619.00	2,661,411	277	191.00	11,509	60	16,375.00	2,705,497	165
ポンカノン		87,365.00	18,515,398	212	113,060.00	25,858,697	229	38,783.00	8,418,802	217
デコボ		228,819.90	93,182,758	407	4,304.00	752,737	175	36,240.00	5,451,386	150
その他柑橘		154,580.20	57,215,588	370	11,935.90	2,004,212	168	264,847.15	44,856,696	169
柑橘計		2,519,825.53	767,964,417	305	667,205.90	100,809,099	151	1,914,655.44	247,873,966	129
つが										
サンふじ										
ジョナゴールド										
王林										
むつ										
その他のリンゴ										
リンゴ計										
デラウエア					212.80	126,942	597	192.20	215,544	1,121
巨峰		19,203.20	14,154,889	737	204.50	70,299	344	6,619.50	4,677,193	707
ベリオー					250.00	53,848	215	457.50	149,794	327
温室ぶどう										
ピオーネ		451.60	309,960	686				18.00	12,055	670
その他のぶどう		250.00	109,979	440	181.80	45,413	250	758.80	250,728	330
ぶどう計		19,904.80	14,574,828	732	849.10	296,502	349	8,046.00	5,305,314	659
二十世紀		894.00	138,582	155				860.00	242,637	282
幸水		187,150.50	79,502,923	425				10,252.00	2,279,208	222
豊水		126,349.00	38,411,620	304	410.00	109,926	268	70,229.00	18,489,328	263
新高高		53,200.30	13,665,914	257				55,247.50	12,119,449	219
新興		5,260.00	1,235,819	235				9,815.00	1,810,396	184
晩三吉		575.00	68,780	120						
その他の赤梨		23,548.50	7,215,150	306	280.00	44,395	159	4,585.00	826,324	180
西洋梨										
梨計		396,977.30	140,238,788	353	690.00	154,321	224	150,988.50	35,767,342	237
莓		446,249.25	430,140,967	964	461,566.05	440,074,146	953	137,036.33	145,227,422	1,060
西村豆								741.80	285,725	385
伊豆本柿		1,360.00	282,240	208				30.00	1,774	59
富田有柿		1,865.00	405,581	217				52.00	4,796	92
その他の甘柿					110.00	13,285	121	3,940.00	989,225	251
柿計		3,225.00	687,821	213	110.00	13,285	121	4,898.80	1,290,656	263
渋柿		1,352.00	195,405	145				32,703.50	4,771,736	146
干柿		20,714.80	28,827,410	1,392				6,600.46	7,641,749	1,158
西瓜		7,326.00	847,279	116	104,801.00	15,369,894	147	1,462,097.00	199,599,715	137
小室西瓜					242,555.00	39,887,798	164	265,435.00	55,200,396	208
西瓜計		7,326.00	847,279	116	347,356.00	55,257,692	159	1,727,532.00	254,800,111	147
ブリンスメロン		6,568.00	2,219,704	338	17,815.00	5,214,486	293	33,484.00	7,253,499	217
アンデスメロン		5,740.00	1,518,521	265				44,783.00	11,772,523	263
その他のメロン		1,980.00	671,841	339	127,028.00	36,306,072	286	211,845.50	56,813,790	268
アールスメロン		1,888.00	451,434	239	99,002.50	39,455,803	399	229,907.00	95,456,475	415
赤肉メロン		2,730.00	816,363	299	5,815.00	2,184,594	376	127,800.50	48,124,901	377
もも		15,075.15	9,888,143	656	255.40	88,905	348	15,109.80	7,671,369	508
ネクタリン										
すもも		9,331.85	6,794,180	728	1.80	504	280	2,486.95	790,890	318
桜桃										
枇杷		5,475.49	1,775,270	324	22,143.05	27,717,044	1,252	180.45	80,610	447
イチジク		309.80	474,308	1,531	329.00	216,633	658	2,317.75	2,865,637	1,236
栗		136.00	74,204	546	20.00	4,841	242	63,816.45	37,737,397	591
レモン		10,933.60	2,268,289	207	40.90	8,621	211	2,105.15	291,966	139
オレンジ										
バナナ										
青バナナ										
バナナ計										
パキイ										
国内キーウイ		54,334.30	29,827,156	549	1,128.20	463,172	411	232.70	44,339	191
パキイ										
マニゴー		10.80	26,460	2,450	2.00	1,890	945	165.65	157,021	948
その他の輸入果実										
その他の果実		2,648.50	1,241,606	469	17,688.64	7,380,605	417	117,986.15	27,982,059	237
果実計		3,532,736.17	1,441,524,394	408	1,769,046.54	715,648,215	405	4,834,682.08	999,720,772	207

果実の品目別・産地別取扱高表（都道府県別及び国外）

(中央市場)

No.14

品目	産地	大分県			宮崎県			鹿児島県		
		数量(kg)	金額	平均@	数量(kg)	金額	平均@	数量(kg)	金額	平均@
ハウスマカン		22,865.48	18,746,635	820	257.50	101,923	396			
極早生		49,724.20	6,304,941	127	15,334.00	3,349,905	218	980.00	82,320	84
早生		15,402.00	1,557,812	101				905.00	50,672	56
普通		18,775.00	3,848,205	205						
温州		106,766.68	30,457,593	285	15,591.50	3,451,828	221	1,885.00	132,992	71
伊予柑		672.00	133,035	198						
八朔		4,140.00	822,043	199	470.00	55,125	117			
清見		4,716.00	1,183,453	251	605.00	172,147	285			
甘夏		8,000.00	1,114,435	139				17,665.00	1,484,342	84
日向夏					16,433.80	6,447,158	392			
ネーブル		1,255.00	234,985	187						
ポンカノン		60,445.00	13,488,535	223	6,418.00	1,387,219	216	12,935.00	2,687,600	208
デコボ		10,124.40	4,532,579	448	4,127.00	772,014	187	5,185.00	2,833,370	546
その他柑橘		23,297.00	6,869,490	295	64,312.24	34,505,347	537	41,782.20	4,833,644	116
柑橘計		219,416.08	58,836,148	268	107,957.54	46,790,838	433	79,452.20	11,971,948	151
つがふ										
ジョナゴールド										
王林										
むすのりのリンゴ										
リンゴ計										
デラウェア		7,111.60	6,398,550	900						
巨峰		43,690.60	26,044,151	596				56.00	102,480	1,830
ベリヤー		66.00	46,628	706						
温室ぶどう										
ピオーネ		62,433.00	48,049,638	770						
その他のぶどう		8,146.20	6,819,336	837	4,998.00	2,731,422	547			
ぶどう計		121,447.40	87,358,303	719	4,998.00	2,731,422	547	56.00	102,480	1,830
二十世紀		43,904.00	15,778,421	359						
幸水		95,459.00	36,866,979	386						
豊水		233,790.00	59,149,666	253						
新高		191,063.00	44,564,798	233						
新晩熟		73,285.00	17,431,519	238						
晩熟		37,135.00	8,144,701	219						
その他の赤梨		32,333.50	9,731,632	301						
西洋梨										
梨計		706,969.50	191,667,716	271						
苺		26,640.80	23,693,798	889	728.16	1,491,201	2,048	268.80	284,130	1,057
西伊豆										
伊豆										
富田										
その他の甘柿										
柿計										
西小玉		955,748.00	118,380,456	124	2,067.00	341,235	165	12,796.00	1,857,102	145
温玉		4,752.00	994,441	209	3,284.00	754,680	230	15,160.00	2,557,253	169
西瓜計		960,500.00	119,374,897	124	5,351.00	1,095,915	205	27,956.00	4,414,355	158
プリンスメロン								52,469.00	19,945,764	380
アンデスメロン								415.00	105,102	253
その他のメロン		1,598.00	503,306	315	4,835.00	1,430,757	296	16,201.00	8,146,796	503
アールスメロン		288.00	126,525	439	56,501.60	36,461,713	645	420.00	231,774	552
赤肉メロン		592.00	349,965	591	30,339.70	18,827,625	621			
もも										
ネクター										
すもも		18,224.90	9,354,585	513	102.40	45,359	443	9,429.00	3,583,323	380
桜桃		1.20	378	315						
枇杷		1,163.05	1,601,905	1,377				1,576.20	726,811	461
イチジク										
栗		43,337.00	25,004,443	577	1,417.00	933,899	659			
レモン					3,986.00	735,977	185	960.00	333,795	348
オレンジ										
バナナ										
青バナナ										
バナナ計										
パキイ					43.20	24,948	578			
国内キーウイ		190.40	65,152	342						
パパン					838.00	731,721	873			
マシ		274.00	603,173	2,201	30,307.25	76,363,105	2,520	1,048.30	1,660,097	1,584
その他の輸入果実		4,808.04	6,700,908	1,394	8,691.55	4,688,889	539	2,552.30	1,693,435	663
果実計		2,105,450.37	525,241,202	249	256,096.40	192,353,369	751	192,803.80	53,199,810	276

果実の品目別・産地別取扱高表（都道府県別及び国外）

(中央市場)

No.15

品目	産地	沖縄県			韓国			中国		
		数量(kg)	金額	平均@	数量(kg)	金額	平均@	数量(kg)	金額	平均@
ハウスマカン										
極早生										
早温州										
普通温州										
温州計										
伊予柑										
八朔										
清見										
甘夏										
日向夏										
ネーブル										
ポロン										
デコボ										
その他の柑		14.40	11,319	786						
柑計		14.40	11,319	786						
つがふ										
サング										
ぶ										
ジョナゴールド										
王林										
むつ										
その他のリンゴ										
リンゴ計										
デラウェア										
巨峰										
ベリ										
温室ぶどう										
ピオニー										
ぶどう計										
ぶどう										
二十世紀										
幸水										
豊水										
新高										
新晩熟										
その他の赤梨										
西梨計										
西梨										
西伊豆										
松本柿										
富田柿										
その他の甘柿										
甘柿計										
千両								16,835.00	6,229,966	370
西瓜		2,538.00	443,434	175						
小西瓜										
温瓜										
西瓜		2,538.00	443,434	175						
ブリンズ										
アンデス										
その他のメロン					805.00	479,325	595			
オールスメロン					3,045.00	1,306,463	429			
赤肉メロン										
もも										
ネクター										
すもも										
桜桃										
枇杷										
イチジク										
栗										
レモン					1,245.10	2,159,644	1,735			
グレ										
オレンジ										
バナナ										
青バナナ										
バナナ計										
パキ		3,870.20	1,863,424	481						
国内キーウイ								7,424.00	3,127,824	421
パマン		8.00	8,064	1,008						
マシ		746.05	1,429,620	1,916						
その他の輸入果実								117,773.86	52,048,332	442
その他の果実		1,109.70	937,203	845	72,000.00	10,500,000	146	52,466.34	20,763,209	396
果実計		8,286.35	4,693,064	566	77,098.10	14,448,162	187	194,499.20	82,169,331	422

果実の品目別・産地別取扱高表（都道府県別及び国外）

(中央市場)

No.16

品目	産地	台湾			フィリピン			タイ											
		数量(kg)	金額	平均@	数量(kg)	金額	平均@	数量(kg)	金額	平均@									
ハ	ウ	ス	ミ	カ	ン														
極	早	生	州	州	計														
早	生	温	州	州	計														
普	通	温	州	州	計														
温		州	計	計															
伊	予	柑	柑	朔															
八		見	柑	朔															
清		夏	柑	朔															
甘	夏	向	柑	朔															
日			ル	ン															
ネ	一	ブ	ル	ン															
ポ	ン	カ	ン	ン															
デ	コ	カ	ン	ン															
ソ	の	他	柑	橘															
柑		橘	計	計															
つ		が	る	る															
サ	ン	ふ	じ	じ															
ふ			じ	じ															
ジ	ヨ	ナ	ゴ	ー	ル														
王			林	つ															
む			ゴ	計															
そ	の	他	の	リン															
リ	ン	ゴ	計	計															
デ	ラ	ウ	エ	ア															
巨			峰	A															
ベ	リ	ー	う	う															
温	室	ぶ	ど	う															
ビ	オ	ー	ネ	う															
ソ	の	他	の	ぶ	ど														
ぶ	ど		う	計															
二	十	世	紀	計															
幸			水	水															
豊			高	興															
新			吉	梨															
新			梨	計															
晩																			
そ	の	他	赤																
西		洋	計																
梨																			
		毎																	
西			村																
伊			豆																
松			本																
富		有	柿																
そ	の	他	柿																
甘		柿	計																
洪			柿																
干			瓜																
西			瓜																
小	玉	西	瓜																
温	室	西	瓜																
西		瓜	計																
ブ	リ	ス	メ	ロ	ン														
ア	ン	ス	メ	ロ	ン														
ン	デ	ス	メ	ロ	ン														
そ	の	他	メ	ロ	ン														
ア	ー	ル	ス	メ	ロ	ン													
赤	肉	メ	ロ	ン															
も			も																
ネ	ク	タ	リ	ン															
す		も	も																
桜			桃																
枇			杷																
枇			杷																
イ	チ	ジ	ク																
		栗																	
レ	モ		ン																
グ	レ	ー	ン																
オ	レ	ン	ン																
バ	ナ	ナ	ナ																
青	バ	ナ	ナ																
バ	ナ	ナ	計																
パ																			
キ	ー	ウ	イ																
内	キ	ー	ウ																
パ	パ	イ	ア																
マ	ン	ゴ	ア																
そ	の	他	輸	入	果														
そ	の	他	の	果	実														
果	実		計																

果実の品目別・産地別取扱高表（都道府県別及び国外）

(中央市場)

No.17

品目	産地	アメリカ			ニュージーランド			オーストラリア		
		数量(kg)	金額	平均@	数量(kg)	金額	平均@	数量(kg)	金額	平均@
ハウスマカン										
極早生										
早温州										
普通温州										
温州計										
伊予柑										
八朔										
清見										
甘夏										
日向夏										
ネーブル										
ポーン										
デコボ										
その他の柑										
つばき										
サザン										
ぶどう										
ジョナゴールド										
王林										
むすの										
その他のリンゴ										
リンゴ計										
デラウェア										
巨峰										
ベリオー										
温室ぶどう										
ピオーネ										
その他のぶどう	105,464.80	36,743,034	348	108.00	303,975	2,815				
ぶどう計	105,464.80	36,743,034	348	108.00	303,975	2,815				
二十世紀										
幸水										
豊水										
新高										
新晩熟										
その他の赤梨										
西梨										
梨計										
莓	162,566.20	162,906,714	1,002							
西村豆										
伊豆本柿										
松本柿										
富山の甘柿										
その他の柿										
洪千柿										
西瓜	1,814.00	193,091	106							
西瓜										
小室瓜	1,814.00	193,091	106							
西瓜計										
プリンスメロン										
アンデスメロン										
その他のメロン										
オールスメロン										
赤肉メロン										
もも										
ネクター										
すもも										
桜桃	78,368.80	85,823,819	1,095	114.00	154,245	1,353				
枇杷										
イチジク										
栗										
レモン	488,911.00	93,649,607	192	64.00	22,575	353				
グレープ	399,256.00	63,663,718	159							
オレンジ	866,576.00	148,617,177	171	8,194.00	1,969,694	240	252,478.00	45,238,076	179	
バナナ										
青バナナ										
バナナ計										
パキーン	3,790.00	360,454	95							
国内キーウイ	1,990.80	764,742	384	1,025,483.00	459,370,369	448				
パパイア	12,315.00	9,392,932	763							
マンゴー	1,955.00	903,760	462				626.50	762,928	1,218	
その他の輸入果実	202,987.48	80,875,294	398	24,271.00	11,431,661	471				
その他の果実	13,210.24	10,492,151	794							
果実計	2,339,205.32	694,386,493	297	1,058,234.00	473,252,519	447	253,104.50	46,001,004	182	

果実の品目別・産地別取扱高表（都道府県別及び国外）

(中央市場)

No.18

品目	産地	ヨーロッパ			イスラエル			南アフリカ		
		数量(kg)	金額	平均@	数量(kg)	金額	平均@	数量(kg)	金額	平均@
ハウスマカン										
極早生										
早通温州計										
普通温州計										
温州計										
伊予柑										
八朔										
清見										
甘夏										
日向夏										
ネーブル										
ポカボ										
デコボ										
その他の柑										
つばき										
サザン										
ぶどう										
ジョナゴールド										
王林										
むすのり										
その他のリンゴ										
デラウェア										
巨峰										
ベリオー										
温室ぶどう										
ピオーネ										
ぶどう										
ぶどう										
二十世紀										
幸水										
豊水										
新興										
新吉梨										
晩赤										
その他の洋梨										
西梨										
村豆										
伊豆本柿										
富の他柿										
甘柿										
洪柿										
干柿										
西瓜										
小玉西瓜										
温瓜										
西瓜										
ブリンズメロン										
アンデスメロン										
その他のメロン										
オールスメロン										
赤肉メロン										
もも										
ネクター										
すもも										
桜桃										
枇杷										
イチジク										
栗										
レグモ		326.80	8,681	27						
オレ		208.00	6,552	32	91,136.00	13,971,413	153	335,126.00	44,992,805	134
バナナ								40,518.00	4,887,947	121
青バナナ										
バナナ										
バナナ										
パキ										
国内キーウイ										
パパン										
マソ										
その他の輸入果		456.00	222,637	488	2,225.00	562,800	253			
その他の果		843.50	449,309	533						
果実		1,834.30	687,179	375	93,361.00	14,534,213	156	375,644.00	49,880,752	133

果実の品目別・産地別取扱高表（都道府県別及び国外）

(中央市場)

No.19

品目	産地	カナダ			東南アジア			中南米				
		数量(kg)	金額	平均@	数量(kg)	金額	平均@	数量(kg)	金額	平均@		
ハ	ウ	ス	ミ	カ	ン							
極	早	生	州	州	計							
早	生	温	州	州	計							
普	通	温	州	州	計							
温		州	計	計								
伊	予	柑	柑	朔								
八		見	見	相								
清		夏	夏	ル								
甘	夏	向	向	ン								
日		ブ	ブ	ン								
ネ	一	カ	カ	ン								
ボ	ン	コ	コ	ン								
デ		ポ	ポ	ン								
そ	の	他	他	計								
柑		柑	柑	計								
つ		が	が	る								
サ	ン	ふ	ふ	じ								
ふ		じ	じ	ド								
ジ	ヨ	ナ	ゴ	ー	ル							
王		林	林	つ								
む		ゴ	ゴ	計								
そ	の	の	の	計								
リ	ン	ラ	ウ	エ	ア							
デ		ラ	ウ	エ	ア							
巨		リ	ー	ど	う							
べ		室	ぶ	ど	う							
温		オ	ー	ど	う							
ビ	の	他	の	ぶ	ど							
そ		ぶ	ぶ	う	計							
ぶ		十	十	世	計							
二		世	世	紀								
幸		水	水	高								
豊		高	高	興								
新		興	興	吉								
新		吉	吉	梨								
晩		三	三	梨								
そ	の	他	他	計								
西		洋	洋	計								
梨		毎	毎	計								
西		村	村	豆								
伊		豆	豆	本								
松		本	本	柿								
富		有	有	柿								
そ	の	他	他	計								
甘		柿	柿	計								
洪		柿	柿	計								
干		瓜	瓜	計								
西		瓜	瓜	計								
小	玉	西	西	計								
温	室	瓜	瓜	計								
西		メ	メ	ロ	ン							
ブ	リ	ス	ス	メ	ロ							
ア	ン	デ	デ	ス	メ							
ン		ス	ス	メ	ロ							
そ	の	他	他	メ	ロ							
ア	ー	ル	ル	ス	メ							
ー		ス	ス	メ	ロ							
赤		肉	肉	メ	ロ							
も		メ	メ	ロ	ン							
ネ		ク	ク	タ	リ							
す		タ	タ	リ	ン							
桜		も	も	も	も							
枇		桃	桃	杷								
杷		杷	杷	計								
イ	チ	ジ	ジ	計								
レ	栗	モ	モ	ン								
グ	レ	ー	ー	ン								
オ	レ	ン	ン	ン								
バ	ナ	ナ	ナ	ナ								
青	バ	ナ	ナ	ナ								
バ	ナ	ナ	ナ	計								
パ		イ	イ	ン								
キ	ー	ウ	ウ	イ								
国	内	キ	キ	ウ	イ							
パ	パ	イ	イ	ア								
マ	ン	ゴ	ゴ	一								
そ	の	他	他	輸	入	果	実					
そ	の	他	他	輸	入	果	実					
果	実	計	計	計								

果実の品目別・産地別取扱高表（都道府県別及び国外）

(中央市場)

No.20

品目	産地	その他外国			合計		
		数量(kg)	金額	平均@	数量(kg)	金額	平均@
ハウスミカン					671,733.59	404,650,743	602
極早生					2,260,114.25	304,789,272	135
早温州					2,864,554.20	445,658,144	156
普通温州					1,694,330.00	419,429,526	248
温州計					7,490,732.04	1,574,527,685	210
伊予柑					381,472.10	76,639,480	201
八朔					257,022.80	47,986,149	187
清見					267,007.46	53,623,373	201
甘夏					847,743.20	112,432,009	133
日向夏					35,188.30	10,769,193	306
ネーブル					87,734.10	17,552,746	200
ボンカン					425,193.50	93,498,540	220
デコボ					331,904.40	117,753,705	355
その他の柑橘					710,655.29	185,822,531	261
柑橘計					10,834,653.19	2,290,605,411	211
つがふ					999,933.00	248,320,153	248
サンふじ					2,996,742.90	763,904,018	255
ふじ					668,178.80	193,622,635	290
ジョナゴールド					1,363,985.80	406,205,201	298
王林					845,668.70	209,590,051	248
むつ					63,810.00	25,940,029	407
その他のリンゴ					797,122.32	247,566,138	311
リンゴ計					7,735,441.52	2,095,148,225	271
デラウェア					226,606.60	227,346,781	1,003
巨峰					587,426.00	489,917,337	834
ベリヤー					94,353.10	44,189,774	468
温室ぶどう					25,371.08	26,890,623	1,060
ピオーネ					206,126.40	177,430,846	861
その他のぶどう					320,841.80	140,795,209	439
ぶどう計					1,460,724.98	1,106,570,570	758
二十世紀					218,648.00	58,892,807	269
幸水					729,079.50	288,145,209	395
豊水					1,261,438.40	344,348,712	273
新高					426,038.80	99,704,477	234
新晩興					180,400.00	45,528,762	252
晩三吉					37,710.00	8,213,481	218
その他の赤梨					161,329.90	47,380,405	294
西洋梨					138,913.00	45,908,525	330
梨計					3,153,557.60	938,122,378	297
莓					3,016,643.08	3,114,605,371	1,032
西村					231,220.00	63,313,689	274
伊豆					100,905.50	26,062,797	258
松本					199,127.60	46,208,973	232
富有柿					1,237,790.70	352,799,053	285
その他の甘柿					86,704.00	26,442,536	305
柿計					1,855,747.80	514,827,048	277
渋柿					641,017.10	133,015,600	208
干柿					63,365.91	87,410,444	1,379
西瓜					4,664,572.60	628,556,409	135
小玉西瓜					608,427.40	114,613,029	188
温室西瓜					4,614.00	1,943,135	421
西瓜計					5,277,614.00	745,112,573	141
プリンスメロン					57,867.00	14,687,689	254
アンデスメロン					111,944.00	36,921,187	330
その他のメロン					579,853.50	173,707,952	300
オールスメロン					623,479.50	389,927,062	625
赤肉メロン					417,120.30	169,245,518	406
もも					1,079,493.41	458,929,617	425
ネクターリン					29,354.28	9,926,429	338
すもも					216,069.80	110,601,480	512
桜桃					143,709.58	174,770,236	1,216
枇杷					58,146.10	54,277,184	933
イチジク					184,074.10	109,131,711	593
栗					131,845.75	79,165,073	600
レモン					830,875.15	158,663,969	191
グレー					826,862.00	122,839,868	149
オレンジ					1,167,800.00	200,718,354	172
バナナ					15,752,101.40	1,748,336,145	111
青バナナ					1,512,295.00	140,500,476	93
バナナ計					17,264,396.40	1,888,836,621	109
パキーン		90.00	13,545	150	1,782,786.40	284,495,222	160
国内キーウイ					1,051,476.80	467,972,238	445
パナイア					513,332.85	221,316,731	431
マング					22,876.00	13,874,160	606
その他の輸入果実		724.40	996,037	1,375	1,404,536.45	460,752,488	328
その他の果実		1,035.30	1,393,789	1,346	561,063.42	192,992,326	344
果実計		1,849.70	2,403,371	1,299	63,217,201.79	16,943,119,180	268

果実の品目別・月別取扱高表

(中央市場)

No.1

品目	1月			2月			3月		
	数量(kg)	金額	平均@	数量(kg)	金額	平均@	数量(kg)	金額	平均@
ハウスミカン									
極早生温州									
早生温州	70,994.20	14,257,383	201	4,386.00	796,079	182	30.00	3,035	101
普通温州	631,057.50	158,046,097	250	340,792.50	96,784,172	284	148,460.00	44,829,430	302
温州計	702,051.70	172,303,480	245	345,178.50	97,580,251	283	148,490.00	44,832,465	302
伊予柑	98,022.00	21,600,006	220	158,380.00	35,394,179	223	101,855.00	16,234,744	159
八朔	23,510.00	4,309,739	183	74,729.20	14,647,706	196	94,774.60	17,246,402	182
清見	10,023.76	2,658,674	265	32,147.00	6,151,060	191	88,711.80	18,361,239	207
甘夏柑	10,575.00	1,426,045	135	34,840.00	4,680,135	134	105,387.00	12,449,971	118
日向夏	529.50	303,450	573	3,021.80	1,406,550	465	6,225.80	2,342,966	376
ネーブル	13,762.00	2,745,828	200	38,255.50	7,892,694	206	24,330.00	3,992,640	164
ボンカン	149,260.00	34,405,419	231	119,027.00	30,432,283	256	66,421.00	9,398,690	142
デコボン	38,584.70	17,261,873	447	72,222.50	26,161,756	362	105,358.60	31,233,911	296
その他柑橘	51,259.05	19,268,674	376	93,865.14	32,671,186	348	263,073.95	65,221,616	248
柑橘計	1,097,577.71	276,283,188	252	971,666.64	257,017,800	265	1,004,627.75	221,314,644	220
つが	60.00	9,448	157						
サンふじ	414,436.00	97,899,330	236	457,888.80	105,997,809	231	650,232.20	139,675,103	215
ふじ	10,080.00	4,109,490	408	10,200.00	4,161,612	408			
ジョナゴールド	62,877.00	19,423,469	309	76,402.00	22,092,191	289	104,999.00	30,377,237	289
王林	93,003.00	21,862,148	235	131,399.70	30,108,044	229	177,980.10	38,616,599	217
むつ	5,325.00	1,962,243	368	2,875.00	1,159,054	403	6,480.00	2,242,723	346
その他のリンゴ	14,312.00	7,320,716	512	17,129.00	4,349,707	254	13,519.50	3,313,502	245
リンゴ計	600,093.00	152,586,844	254	695,894.50	167,868,417	241	953,210.80	214,225,164	225
デラウェア									
巨峰									
ベリー									
温室ぶどう	128.00	116,802	913						
ピオーネ									
その他のぶどう	15,350.50	5,644,053	368	10,531.50	5,708,950	542	30,740.60	11,200,386	364
ぶどう計	15,478.50	5,760,855	372	10,531.50	5,708,950	542	30,740.60	11,200,386	364
二世									
幸水									
豊水									
新興									
新三吉	1,160.00	215,186	186	20.00	6,718	336			
その他赤梨	837.00	296,415	354						
西洋梨	800.00	177,868	222	80.00	19,320	242			
梨計	2,797.00	689,469	247	100.00	26,038	260			
その他莓	359,101.19	490,449,396	1,366	484,756.33	529,478,809	1,092	596,616.86	556,622,519	933
西村									
伊豆									
松本									
富有柿	98,078.00	44,779,067	457	47,484.50	20,682,548	436	2,322.00	729,213	314
その他甘柿									
甘柿計	98,078.00	44,779,067	457	47,484.50	20,682,548	436	2,322.00	729,213	314
渋柿	40.00	1,260	32						
干柿	13,876.48	18,034,945	1,300	6,319.94	4,051,271	641	880.08	672,934	765
西瓜	1,885.00	428,016	227	2,982.00	1,224,620	411	21,241.00	6,519,515	307
小玉西瓜							1,195.00	673,153	563
温室西瓜	760.00	381,243	502	370.00	228,359	617	510.00	345,234	677
西瓜計	2,645.00	809,259	306	3,352.00	1,452,979	433	22,946.00	7,537,902	329
プリンスメロン									
アンデスメロン	945.00	151,652	160	1,100.00	193,991	176	2,285.00	1,278,157	559
その他メロン	334.00	34,610	104				2,542.00	1,220,451	480
アールスメロン	35,100.20	29,659,927	845	29,659.10	28,171,637	950	39,227.40	42,607,779	1,086
赤肉メロン	7,070.80	5,512,681	780	3,305.50	2,348,103	710	3,074.60	3,189,900	1,038
もも									
ネクターン									
すもも									
桜枇	89.60	158,970	1,774	20.28	160,965	7,937	11.16	257,355	23,060
枇杷				20.50	129,465	6,315	1,061.40	2,679,824	2,525
イチジク									
栗									
レモン	55,482.25	11,143,765	201	47,513.70	8,693,553	183	69,135.40	12,301,026	178
グレープ	29,648.00	5,071,275	171	36,800.00	6,135,999	167	54,256.00	8,747,887	161
オレンジ	41,514.00	8,166,333	197	45,992.00	8,674,796	189	91,740.00	16,156,288	176
バナナ	1,114,439.10	114,566,275	103	1,206,009.00	123,174,702	102	1,414,603.50	161,372,074	114
青バナナ	118,924.00	9,780,038	82	118,105.00	10,212,775	86	173,979.00	18,073,317	104
バナナ計	1,233,363.10	124,346,313	101	1,324,114.00	133,387,477	101	1,588,582.50	179,445,391	113
パイナップル	151,755.00	16,396,199	108	120,067.50	17,748,659	148	157,772.50	25,016,641	159
キーウイ	15,045.50	4,118,026	274	30.00	6,300	210	1,268.00	529,286	417
国内キーウイ	103,207.60	40,548,629	393	142,184.70	55,013,789	387	106,644.70	43,310,693	406
パイナップル	1,320.00	857,107	649	1,230.00	843,549	686	1,750.00	1,120,823	640
マンゴー	2,188.50	1,228,839	561	2,595.20	1,669,309	643	7,395.50	5,633,402	762
その他輸入果実	120,835.49	38,242,367	316	148,201.46	40,314,238	272	144,708.63	48,038,916	332
その他の果実	18,726.35	8,468,192	452	26,041.82	10,262,107	394	15,248.48	6,870,532	451
果実計	4,006,312.27	1,283,499,168.00	320	4,148,981.17	1,300,040,749.00	313	4,898,047.36	1,410,707,113.00	288

果実の品目別・月別取扱高表

(中央市場)

No.2

品目	4月			5月			6月		
	数量(kg)	金額	平均@	数量(kg)	金額	平均@	数量(kg)	金額	平均@
ハウスミカン	971.90	1,703,233	1,752	27,021.74	32,736,896	1,212	93,182.44	73,491,359	789
極早生温州									
普通温州	515.00	94,208	183						
温州計	1,486.90	1,797,441	1,209	27,021.74	32,736,896	1,212	93,182.44	73,491,359	789
伊予柑	12,095.10	1,147,476	95						
八朔	61,737.00	11,342,211	184	2,272.00	440,091	194			
清見	99,401.50	20,575,889	207	36,723.40	5,876,511	160			
甘夏柑	230,285.00	32,053,149	139	237,917.00	33,797,981	142	175,021.50	23,007,490	131
日向夏	10,039.20	2,819,017	281	9,719.50	2,518,636	259	3,727.00	563,061	151
ネーブル	4,523.60	721,997	160	130.00	10,248	79			
ポカン	291.00	34,346	118						
デコボ	65,893.30	17,753,762	269	4,956.00	844,614	170	555.00	40,793	74
その他柑橘	112,833.90	21,892,380	194	36,230.90	5,227,599	144	9,621.00	1,271,946	132
柑橘計	598,586.50	110,137,668	184	354,970.54	81,452,576	229	282,106.94	98,374,649	349
つがる									
サンふじ	451,193.80	92,760,576	206	69,838.80	12,590,364	180	1,652.80	251,612	152
ふじ	21,820.00	5,958,232	273	215,742.80	60,568,398	281	233,393.00	65,962,075	283
ジョナゴールド	84,134.00	24,311,617	289	141,005.40	41,725,860	296	155,748.00	44,245,009	284
王林	94,172.00	19,986,498	212	68,217.80	16,747,791	246	51,601.20	13,858,596	269
むつ	1,180.00	812,910	689	1,670.00	514,238	308	2,200.00	1,063,389	483
その他のリンゴ	5,975.60	1,406,675	235	5,222.40	1,744,223	334	4,941.20	855,351	173
リンゴ計	658,475.40	145,236,508	221	501,697.20	133,890,874	267	449,536.20	126,236,032	281
デラウェア	1,045.40	2,865,276	2,741	28,183.60	43,959,990	1,560	104,783.55	110,631,466	1,056
巨峰				6,720.60	12,679,772	1,887	34,172.00	51,696,149	1,513
ベリーA									
温室ぶどう				163.20	506,730	3,105	514.00	1,432,620	2,787
ピオーネ				139.20	411,327	2,955	4,334.60	7,200,875	1,661
その他のぶどう	32,091.50	10,565,990	329	32,286.00	9,663,257	299	21,231.80	7,194,783	339
ぶどう計	33,136.90	13,431,266	405	67,492.60	67,221,076	996	165,035.95	178,155,893	1,079
二十世紀									
幸水							39.00	46,935	1,203
豊水									
新興									
三吉									
その他赤梨									
西洋梨									
梨計							39.00	46,935	1,203
その他莓	685,242.89	454,189,761	663	232,006.84	157,599,202	679	35,297.75	27,212,898	771
西村豆									
伊豆本									
富田有柿									
その他甘柿									
甘柿									
渋柿									
干柿									
西瓜	176,616.00	31,122,992	176	507,734.00	78,525,983	155	857,420.00	104,499,801	122
小玉西瓜	16,746.00	5,830,973	348	80,753.00	20,698,377	256	196,467.50	35,627,623	181
温室西瓜	232.00	66,045	285						
西瓜計	193,594.00	37,020,010	191	588,487.00	99,224,360	169	1,053,887.50	140,127,424	133
プリンスメロン	10,417.00	3,930,282	377	40,077.00	9,290,608	232	7,373.00	1,466,799	199
アンデスメロン	18,114.00	7,683,643	424	67,721.00	21,451,652	317	19,585.00	5,771,600	295
その他メロン	35,971.00	14,290,076	397	126,943.00	33,546,044	264	170,726.50	49,078,329	287
オールスメロン	36,591.10	27,934,315	763	51,586.50	31,432,864	609	52,264.20	27,131,479	519
赤肉メロン	7,908.20	5,118,018	647	55,022.70	20,056,958	365	64,483.00	22,198,106	344
もも	45.60	32,509	713	8,419.59	10,431,688	1,239	96,560.23	70,209,550	727
ネクタリン							145.00	47,880	330
すもも				1,948.00	1,758,078	903	107,238.60	56,388,069	526
桜桃	206.30	1,314,759	6,373	32,174.24	39,523,978	1,228	56,855.30	72,938,388	1,283
枇杷	5,219.10	9,254,763	1,773	19,136.25	21,298,799	1,113	31,296.50	20,065,901	641
イチジク	20.00	47,040	2,352	930.80	1,504,393	1,616	2,584.50	3,392,593	1,313
栗									
レモン	56,820.00	11,259,922	198	66,893.00	12,958,575	194	74,736.80	14,615,049	196
グレープ	41,389.00	6,593,356	159	42,182.00	6,569,065	156	43,520.00	6,718,438	154
オレンジ	175,184.00	28,340,909	162	176,376.00	29,877,460	169	138,635.00	24,994,772	180
バナナ	1,325,219.90	171,461,402	129	1,398,084.10	170,783,039	122	1,379,000.40	164,510,443	119
青バナナ	145,037.00	17,492,140	121	141,056.00	15,443,823	109	102,401.00	10,153,584	99
バナナ計	1,470,256.90	188,953,542	129	1,539,140.10	186,226,862	121	1,481,401.40	174,664,027	118
パイナップル	175,062.50	27,108,556	155	145,541.90	25,835,661	178	129,571.30	25,003,306	193
キーウイ	37,977.50	17,832,007	470	126,108.50	56,314,538	447	148,132.50	70,240,694	474
国内キーウイ	2,577.70	1,304,566	506	14.40	5,239	364			
パイア	1,272.00	831,110	653	2,391.00	1,238,252	518	2,647.00	1,200,152	453
マンゴー	10,509.55	12,602,217	1,199	17,070.25	24,359,047	1,427	22,738.65	32,723,503	1,439
その他輸入果実	138,404.84	42,226,512	305	143,100.26	38,387,007	268	99,122.50	39,189,407	395
その他の果実	19,640.17	8,106,213	413	32,514.95	13,518,890	416	41,768.51	19,706,053	472
果実計	4,412,622.15	1,174,779,528.00	266	4,439,945.62	1,124,973,746.00	253	4,777,288.83	1,307,897,926.00	274

果実の品目別・月別取扱高表

(中央市場)

No.3

品目	7月			8月			9月		
	数量(kg)	金額	平均@	数量(kg)	金額	平均@	数量(kg)	金額	平均@
ハウスミカン	127,423.08	91,532,452	718	234,285.13	124,808,537	533	184,653.10	79,675,549	431
極早生温州							192,272.45	35,153,648	183
普通生温州									
温州計	127,423.08	91,532,452	718	234,285.13	124,808,537	533	376,925.55	114,829,197	305
伊予柑									
八朔									
清見									
甘夏	48,176.70	4,709,159	98	5,541.00	308,079	56			
日向夏	724.00	195,699	270	37.50	20,370	543			
ネーブル									
ポンカン									
デコボ									
その他柑橘	6,255.00	686,136	110	872.00	71,190	82	1,366.00	44,054	32
柑橘計	182,578.78	97,123,446	532	240,735.63	125,208,176	520	378,291.55	114,873,251	304
つがる				62,330.00	21,914,356	352	671,552.00	160,541,305	239
サンふじ	525.00	85,260	162	1.00	74	74			
ふじ	138,866.60	41,198,177	297	31,636.40	10,294,524	325			
ジョナゴールド	156,747.20	44,876,002	286	165,461.20	47,646,045	288	8,780.00	1,568,543	179
王林	27,941.90	7,778,527	278	5,240.20	1,500,705	286			
むつ	8,680.00	2,672,544	308	20,230.00	9,891,590	489	450.00	106,050	236
その他のリンゴ	1,637.20	222,949	136	1,051.00	233,606	222	111,715.00	27,588,404	247
リンゴ計	334,397.90	96,833,459	290	285,949.80	91,480,900	320	792,497.00	189,804,302	240
デラウエア	68,752.00	56,724,923	825	22,753.95	12,336,991	542	1,088.10	828,135	761
巨峰	98,541.30	114,901,609	1,166	237,170.90	168,432,124	710	151,023.10	97,579,034	646
ベリーA	3,503.60	2,334,791	666	86,796.30	40,446,615	466	4,053.20	1,408,368	347
温室ぶどう	1,347.24	3,300,465	2,450	8,810.40	8,401,914	954	5,476.04	4,886,687	892
ピオーネ	17,004.60	22,108,667	1,300	55,094.60	44,393,840	806	83,411.00	66,180,866	793
その他のぶどう	6,313.60	5,607,441	888	46,972.10	24,390,083	519	28,679.20	22,005,317	767
ぶどう計	195,462.34	204,977,896	1,049	457,598.25	298,401,567	652	273,730.64	192,888,407	705
二十世紀				63,965.00	23,154,358	362	114,459.00	27,375,573	239
幸豊	97,366.00	49,450,398	508	618,314.50	236,218,712	382	13,360.00	2,429,164	182
新新高				326,142.00	110,768,437	340	796,976.40	200,385,328	251
晩三吉				5,000.00	1,905,750	381	52,418.50	13,846,515	264
その他の赤梨	1,158.00	330,290	285	11,193.50	2,480,737	222	50,159.00	15,681,105	313
洋梨計	98,524.00	49,780,688	505	691.00	312,155	452	9,254.80	3,056,779	330
その他の莓	22,101.48	22,482,956	1,017	23,372.10	374,840,149	366	1,036,947.70	262,860,142	253
西村豆							117,830.50	33,562,524	285
伊豆本							410.00	58,916	144
富山有甘柿							4.00	641	160
その他の甘柿							11,422.50	3,457,111	303
渋柿計	284.00	423,570	1,491	1,020.00	968,624	950	129,667.00	37,079,192	286
干柿							25,880.00	10,203,708	394
西瓜	1,389,380.00	231,686,460	167	1,512,516.60	152,137,698	101	149,731.00	16,457,326	110
小玉西瓜	174,846.00	35,148,237	201	120,742.90	13,223,823	110	5,141.00	1,010,876	197
温室西瓜									
西瓜計	1,564,226.00	266,834,697	171	1,633,259.50	165,361,521	101	154,872.00	17,468,202	113
プリンスメロン									
アンデスメロン	337.00	58,926	175						
その他メロン	101,853.00	36,864,987	362	119,992.00	33,035,162	275	16,683.00	4,586,758	275
アールスメロン	51,120.60	33,292,635	651	87,007.70	37,431,756	430	65,594.40	27,736,715	423
赤肉メロン	51,929.80	25,894,445	499	85,018.50	31,186,587	367	64,053.00	20,650,966	322
もも	253,935.15	132,960,852	524	553,807.84	185,768,426	335	165,795.00	59,143,199	357
ネクタリン	8,316.60	2,839,375	341	14,783.38	5,104,702	345	6,109.30	1,934,472	317
すもも	66,932.15	33,385,433	499	28,347.20	13,248,273	467	10,887.85	5,179,615	476
桜桃	51,924.90	58,048,071	1,118	2,177.80	1,970,220	905			
枇杷	1,370.35	824,492	602	42.00	23,940	570			
イチジク	6,697.10	6,379,544	953	43,336.50	24,811,988	573	65,424.45	37,579,553	574
栗				4,347.90	2,453,746	564	71,425.80	42,079,353	589
レモン	77,920.00	17,659,575	227	64,342.00	14,499,337	225	57,217.20	12,618,592	221
グレープ	87,632.00	13,828,370	158	87,472.00	13,507,875	154	54,548.00	8,416,508	154
オレンジ	122,900.00	20,651,940	168	88,531.00	14,728,907	166	90,032.00	14,862,510	165
バナナ	1,410,463.50	162,416,026	115	1,417,841.80	136,553,169	96	1,315,742.80	132,814,793	101
青バナナ	173,163.00	15,904,688	92	160,342.00	11,000,200	69	96,291.00	7,276,290	76
バナナ計	1,583,626.50	178,320,714	113	1,578,183.80	147,553,369	93	1,412,033.80	140,091,083	99
パイナップル	189,917.60	30,668,200	161	190,941.60	30,152,418	158	179,087.00	27,195,357	152
キーウイ	157,291.00	73,751,050	469	137,392.50	61,826,936	450	163,645.00	75,043,176	459
国内キーウイ									
パイナップル	2,799.00	1,560,653	558	2,125.50	1,376,915	648	2,083.00	1,353,390	650
マンゴー	24,221.90	25,150,004	1,038	18,317.77	12,082,308	660	4,103.00	2,458,628	599
その他輸入果実	78,773.80	34,004,217	432	68,262.55	30,005,957	440	97,947.50	36,612,308	374
その他の果実	57,985.74	25,872,162	446	47,621.12	19,017,717	399	28,706.40	13,280,125	463
果実計	5,375,058.69	1,490,472,357.00	277	6,889,291.94	1,759,491,597.00	255	5,375,939.39	1,384,485,886.00	258

果実の品目別・月別取扱高表

(中央市場)

No.4

品目	10月			11月			12月		
	数量(kg)	金額	平均@	数量(kg)	金額	平均@	数量(kg)	金額	平均@
ハウスミカン	4,196.20	702,717	167						
極早生	1,425,869.00	197,976,479	139	618,244.80	69,465,662	112	23,728.00	2,193,483	92
早生温州	19,746.00	4,493,221	228	1,158,684.00	175,028,716	151	1,610,714.00	251,079,710	156
普通温州				1,390.00	172,200	124	572,115.00	119,503,419	209
温州計	1,449,811.20	203,172,417	140	1,778,318.80	244,666,578	138	2,206,557.00	372,776,612	169
伊予柑							11,120.00	2,263,075	204
八朔									
清見									
甘夏									
日向夏				70.00	59,535	850	1,094.00	539,909	494
ネーブル				73.50	52,920	720	6,659.50	2,136,419	321
ポンカン							90,194.50	19,227,802	213
デコボ							42,410.90	22,931,429	541
その他柑橘	1,164.40	438,332	376	7,759.00	4,386,119	565	126,354.95	34,643,299	274
柑橋計	1,450,975.60	203,610,749	140	1,788,144.70	250,690,719	140	2,484,390.85	454,518,545	183
つがる	265,991.00	65,855,044	248						
サンふじ	230.00	38,115	166	411,926.00	136,654,542	332	538,818.50	177,951,233	330
ふじ	380.00	93,723	247	900.00	200,592	223	5,160.00	1,075,812	208
ジョナゴールド	123,870.00	37,944,868	306	185,575.00	56,927,616	307	98,387.00	35,066,744	356
王林	8,044.20	1,905,625	237	89,491.20	25,782,184	288	98,577.40	31,443,334	319
むつ				4,120.00	1,308,090	317	10,600.00	4,207,198	397
その他のリンゴ	441,783.30	147,066,701	333	164,929.12	47,698,703	289	14,907.00	5,765,601	387
リンゴ計	840,298.50	252,904,076	301	856,941.32	268,571,727	313	766,449.90	255,509,922	333
デラウエア									
巨峰	45,207.70	33,355,252	738	14,254.40	10,962,470	769	336.00	310,927	925
ベリーA									
温室ぶどう	3,237.80	3,164,213	977	2,666.40	2,526,965	948	3,028.00	2,554,227	844
ピオーネ	44,462.90	36,212,737	814	1,679.50	922,534	549			
その他のぶどう	32,736.80	15,566,172	475	36,024.10	14,050,419	390	27,884.10	9,198,358	330
ぶどう計	125,645.20	88,298,374	703	54,624.40	28,462,388	521	31,248.10	12,063,512	386
二十世紀	40,224.00	8,362,876	208						
幸水									
豊水	138,180.00	33,182,515	240	140.00	12,432	89			
新高	332,037.80	75,014,009	226	34,807.50	8,162,463	235	1,775.00	775,740	437
新興	70,915.00	19,692,111	278	108,833.00	25,656,683	236	330.00	94,290	286
晩三吉				335.00	70,350	210	36,195.00	7,921,227	219
その他赤梨	45,472.50	14,688,069	323	20,103.50	5,412,681	269	32,406.40	8,491,108	262
西洋梨	38,821.20	12,998,939	335	66,212.40	20,837,807	315	23,053.60	8,505,657	369
梨計	665,650.50	163,938,519	246	230,433.40	60,152,416	261	93,760.00	25,788,022	275
その他莓	38,582.30	38,442,654	996	107,135.86	143,808,824	1,342	403,751.68	642,387,857	1,591
西村	113,389.50	29,751,165	262						
伊豆	100,290.50	25,982,261	259	205.00	21,620	105			
松本	180,846.60	43,586,065	241	18,277.00	2,622,267	143			
富有柿	13,341.00	1,972,211	148	802,451.10	189,731,855	236	274,114.10	94,904,159	346
その他甘柿	65,638.50	20,450,314	312	9,135.00	2,432,118	266	508.00	102,993	203
甘柿計	473,506.10	121,742,016	257	830,068.10	194,807,860	235	274,622.10	95,007,152	346
渋柿	231,483.10	56,949,522	246	319,263.00	53,688,375	168	63,047.00	10,780,541	171
干柿	528.12	1,210,691	2,292	3,935.50	5,135,146	1,305	37,825.79	58,305,457	1,541
西瓜	24,166.00	3,171,352	131	13,442.00	1,672,867	124	7,459.00	1,109,779	149
小玉西瓜	9,009.00	2,007,424	223	1,935.00	218,580	113	1,592.00	173,963	109
温室西瓜	812.00	266,280	328	740.00	195,247	264	1,190.00	460,727	387
西瓜計	33,987.00	5,445,056	160	16,117.00	2,086,694	129	10,241.00	1,744,469	170
プリンスメロン				184.00	42,752	232	1,673.00	288,814	173
アンデスメロン									
その他メロン	2,096.00	301,742	144	2,024.00	532,354	263	689.00	217,439	316
アールスメロン	59,899.20	26,927,610	450	57,586.80	30,092,836	523	57,842.30	47,507,509	821
赤肉メロン	43,504.00	16,281,085	374	13,657.10	6,248,541	458	18,093.10	10,560,128	584
もも	930.00	383,393	412						
ネクタリン									
すもも	716.00	642,012	897						
桜桃							250.00	397,530	1,590
枇杷									
イチジク	57,373.00	31,444,610	548	7,707.75	3,971,990	515			
栗	51,450.05	30,453,005	592	4,622.00	4,178,969	904			
レモン	73,222.90	12,987,250	177	95,147.30	12,957,865	136	92,444.60	16,969,460	184
グレープ	51,288.00	4,996,015	97	82,363.00	9,921,718	120	215,764.00	32,333,362	150
オレンジ	69,878.00	11,765,749	168	59,967.00	9,721,059	162	67,051.00	12,777,631	191
バナナ	1,368,196.50	161,352,026	118	1,140,718.40	127,869,162	112	1,261,782.40	121,463,034	96
青バナナ	90,831.00	8,886,183	98	111,046.00	10,202,138	92	81,120.00	6,075,300	75
バナナ計	1,459,027.50	170,238,209	117	1,251,764.40	138,071,300	110	1,342,902.40	127,538,334	95
パイナップル	107,034.00	19,524,269	182	112,768.00	19,377,900	172	123,267.50	20,468,056	166
キーウイ	105,994.50	46,163,778	436	102,976.00	42,040,812	408	55,615.80	20,105,635	362
国内キーウイ	42,005.50	27,914,238	665	27,737.35	12,312,171	444	88,960.90	40,907,406	460
パイア	2,000.00	1,250,603	625	1,723.50	1,170,156	679	1,535.00	1,071,450	698
マンゴー	3,270.00	1,794,552	549	4,080.50	2,137,458	524	2,983.00	2,109,178	707
その他輸入果実	137,379.62	37,316,433	272	104,182.20	35,727,000	343	123,617.60	40,688,126	329
その他の果実	20,194.33	9,738,835	482	150,288.73	35,079,684	233	102,326.82	23,071,816	225
果実計	6,147,919.02	1,382,665,045.00	225	6,285,442.91	1,370,988,714.00	218	6,460,352.44	1,953,117,351.00	302

果実の品目別・月別取扱高表

(中央市場)		No.5		
品目	月	合計		
		数量(kg)	金額	平均@
ハウスミカン		671,733.59	404,650,743	602
極早生		2,260,114.25	304,789,272	135
早生温州		2,864,554.20	445,658,144	156
普通温州		1,694,330.00	419,429,526	248
温州計		7,490,732.04	1,574,527,685	210
伊予柑		381,472.10	76,639,480	201
八朔		257,022.80	47,986,149	187
清見		267,007.46	53,623,373	201
甘夏柑		847,743.20	112,432,009	133
日向夏		35,188.30	10,769,193	306
ネーブル		87,734.10	17,552,746	200
ポンカン		425,193.50	93,498,540	220
デコボ		331,904.40	117,753,705	355
その他柑橘		710,655.29	185,822,531	261
柑橘計		10,834,653.19	2,290,605,411	211
つがる		999,933.00	248,320,153	248
サンふじ		2,996,742.90	763,904,018	255
ふじ		668,178.80	193,622,635	290
ジョナゴールド		1,363,985.80	406,205,201	298
王林		845,668.70	209,590,051	248
むつ		63,810.00	25,940,029	407
その他のリンゴ		797,122.32	247,566,138	311
リンゴ計		7,735,441.52	2,095,148,225	271
デラウエア		226,606.60	227,346,781	1,003
巨峰		587,426.00	489,917,337	834
ベリーA		94,353.10	44,189,774	468
温室ぶどう		25,371.08	26,890,623	1,060
ピオーネ		206,126.40	177,430,846	861
その他のぶどう		320,841.80	140,795,209	439
ぶどう計		1,460,724.98	1,106,570,570	758
二十世紀		218,648.00	58,892,807	269
幸水		729,079.50	288,145,209	395
豊水		1,261,438.40	344,348,712	273
新高高		426,038.80	99,704,477	234
新新興		180,400.00	45,528,762	252
晩三吉		37,710.00	8,213,481	218
その他赤梨		161,329.90	47,380,405	294
西洋梨		138,913.00	45,908,525	330
梨計		3,153,557.60	938,122,378	297
その他莓		3,016,643.08	3,114,605,371	1,032
西村		231,220.00	63,313,689	274
伊豆		100,905.50	26,062,797	258
松本		199,127.60	46,208,973	232
富有柿		1,237,790.70	352,799,053	285
その他甘柿		86,704.00	26,442,536	305
甘柿計		1,855,747.80	514,827,048	277
渋柿		641,017.10	133,015,600	208
干柿		63,365.91	87,410,444	1,379
西瓜		4,664,572.60	628,556,409	135
小玉西瓜		608,427.40	114,613,029	188
温室西瓜		4,614.00	1,943,135	421
西瓜計		5,277,614.00	745,112,573	141
プリンスメロン		57,867.00	14,687,689	254
アンデスメロン		111,944.00	36,921,187	330
その他メロン		579,853.50	173,707,952	300
アールスメロン		623,479.50	389,927,062	625
赤肉メロン		417,120.30	169,245,518	406
もも		1,079,493.41	458,929,617	425
ネクタリン		29,354.28	9,926,429	338
すもも		216,069.80	110,601,480	512
桜桃		143,709.58	174,770,236	1,216
枇杷		58,146.10	54,277,184	933
イチジク		184,074.10	109,131,711	593
栗		131,845.75	79,165,073	600
レモン		830,875.15	158,663,969	191
グレープ		826,862.00	122,839,868	149
オレンジ		1,167,800.00	200,718,354	172
バナナ		15,752,101.40	1,748,336,145	111
青バナナ		1,512,295.00	140,500,476	93
バナナ計		17,264,396.40	1,888,836,621	109
パイナップル		1,782,786.40	284,495,222	160
キーウイ		1,051,476.80	467,972,238	445
国内キーウイ		513,332.85	221,316,731	431
パイナップル		22,876.00	13,874,160	606
マンゴー		119,473.82	123,948,445	1,037
その他輸入果実		1,404,536.45	460,752,488	328
その他の果実		561,063.42	192,992,326	344
果実計		63,217,201.79	16,943,119,180.00	268

平成23年 開設区域内外への出荷割合(推計)

