

(単位:数量 kg, 金額 円, 単価 円/kg)

35	数量	84,612,102.00	59,842,863.00	24,354,147.00	415,092.00	661,586
	金額	2,275,020,353	1,144,298,673	1,053,993,134	76,728,546	
	単価	27	19	43	185	
40	数量	109,183,734.00	71,436,471.00	36,649,063.00	1,098,200.00	764,139
	金額	4,966,152,796	2,304,825,020	2,460,950,777	200,376,999	
	単価	45	32	67	182	
45	数量	126,186,626.00	79,115,549.00	45,434,046.00	1,637,031.00	854,031
	金額	10,015,006,440	5,199,884,077	4,502,121,188	313,001,175	
	単価	79	66	99	191	
50	数量	174,234,143.70	111,290,297.70	60,678,205.00	2,265,641.00	975,314
	金額	23,460,461,987	12,662,963,353	10,098,798,395	698,700,239	
	単価	135	114	166	308	
55	数量	202,492,781.15	128,740,236.66	72,470,596.99	1,281,947.50	1,062,538
	金額	38,115,437,325	22,155,942,339	15,554,386,825	405,108,161	
	単価	188	172	215	316	
60	数量	238,373,848.64	156,725,710.20	80,345,803.14	1,302,335.30	1,163,929
	金額	46,725,610,429	25,130,806,908	21,234,714,560	360,088,961	
	単価	196	160	264	276	
2	数量	270,336,098.72	179,824,580.06	89,120,250.30	1,391,268.36	1,210,373
	金額	61,442,579,743	36,666,271,976	24,443,373,329	332,934,438	
	単価	227	204	274	239	
7	数量	277,441,917.34	184,873,406.33	91,322,501.28	1,246,009.73	1,253,941
	金額	60,363,662,423	36,794,470,252	23,307,470,547	261,721,624	
	単価	218	199	255	210	
12	数量	285,169,639.60	200,429,828.90	83,591,120.97	1,148,689.73	1,309,265
	金額	53,555,227,575	33,494,289,601	19,796,763,388	264,174,586	
	単価	188	167	237	230	
15	数量	283,509,419.44	205,003,779.25	77,440,043.92	1,065,596.27	1,348,577
	金額	54,618,103,258	36,039,755,740	18,370,042,351	208,305,167	
	単価	193	176	237	195	
16	数量	278,279,894.85	202,752,969.29	74,453,028.62	1,073,896.94	1,358,598
	金額	54,673,808,134	36,046,391,789	18,394,445,013	232,971,332	
	単価	196	178	247	217	
17	数量	283,744,733.22	206,575,505.84	76,069,387.21	1,099,840.17	1,370,361
	金額	52,340,771,221	34,069,617,511	18,006,889,954	264,263,756	
	単価	184	165	237	240	
18	数量	292,108,488.59	218,945,164.79	71,993,751.64	1,169,572.16	1,384,324
	金額	55,256,286,434	37,243,748,099	17,750,744,652	261,793,683	
	単価	189	170	247	224	
19	数量	297,378,630.07	227,874,691.31	68,307,458.52	1,196,480.24	1,396,493
	金額	56,047,042,746	37,451,250,483	18,326,133,589	269,658,674	
	単価	188	164	268	225	
20	数量	303,247,231.81	235,766,554.97	66,230,123.59	1,250,553.25	1,407,095
	金額	55,950,174,684	38,695,627,529	16,935,394,724	319,152,431	
	単価	185	164	256	255	
21	数量	303,607,417.76	236,040,098.67	66,345,548.89	1,221,770.20	1,419,800
	金額	54,335,236,422	37,948,245,537	16,109,059,640	277,931,245	
	単価	179	161	243	227	
22	数量	290,793,367.63	227,968,812.40	61,686,064.49	1,138,490.74	1,430,804
	金額	58,456,017,344	41,710,940,674	16,473,624,280	271,452,390	
	単価	201	183	267	238	
23	数量	296,280,649.63	232,156,014.91	63,217,201.79	907,432.93	1,446,515
	金額	57,108,765,193	39,941,464,869	16,943,119,180	224,181,144	
	単価	193	172	268	247	
24	数量	314,799,661.42	245,752,136.97	68,192,371.42	855,153.03	1,459,870
	金額	60,296,230,569	41,617,569,147	18,484,552,066	194,109,356	
	単価	192	169	271	227	

※35年は3月～12月の取扱高である。人口は12月末日現在の住民基本台帳登録人口および外国人登録人口である。

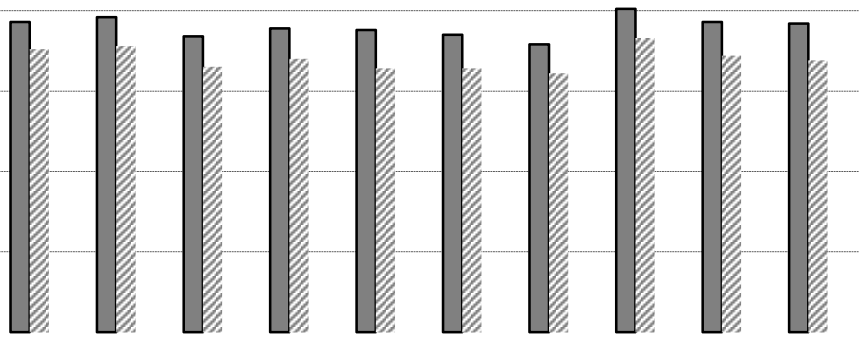
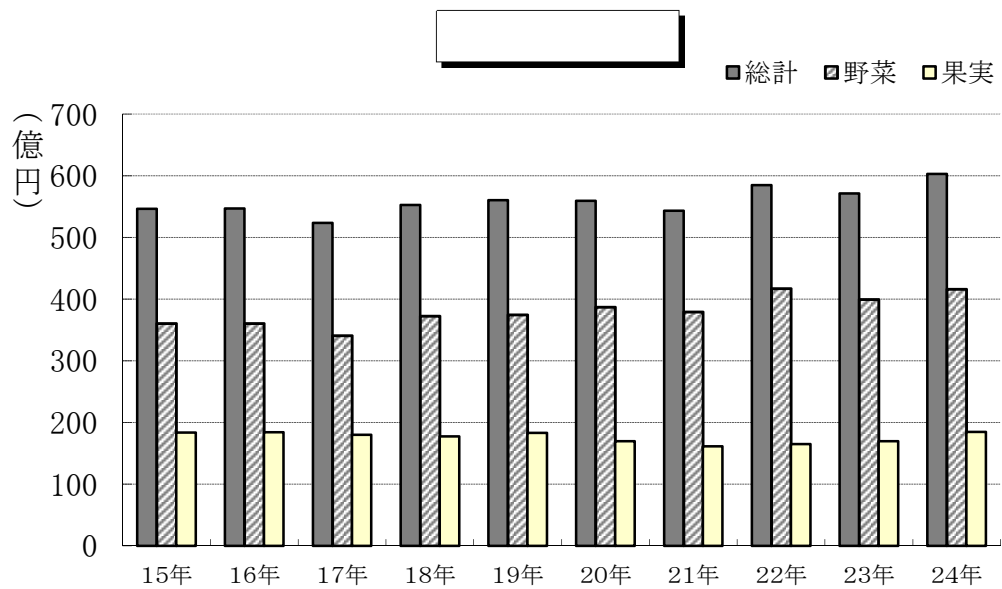
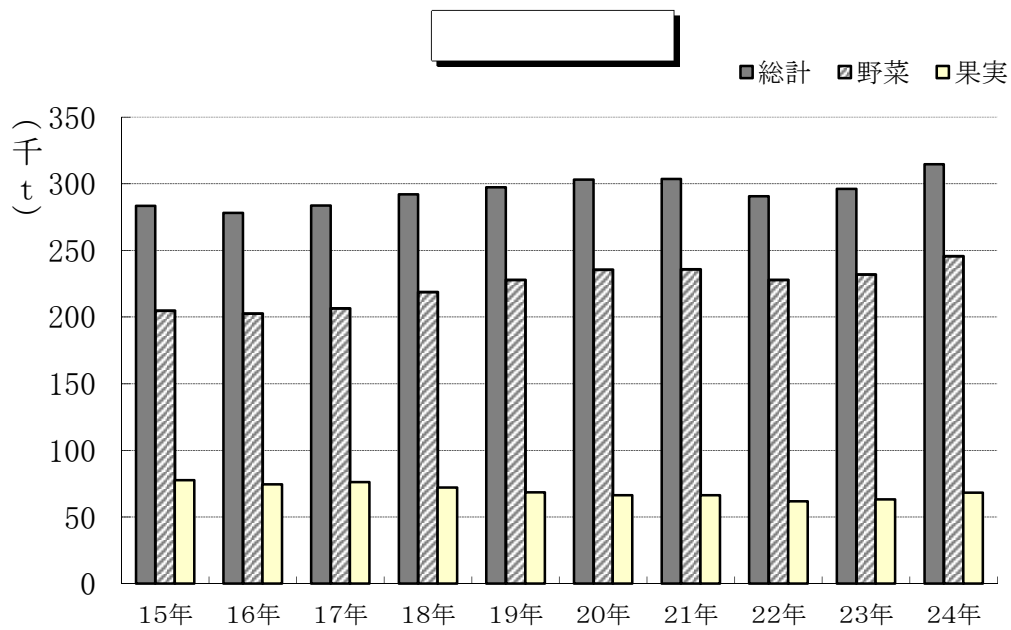

地域別入荷状況

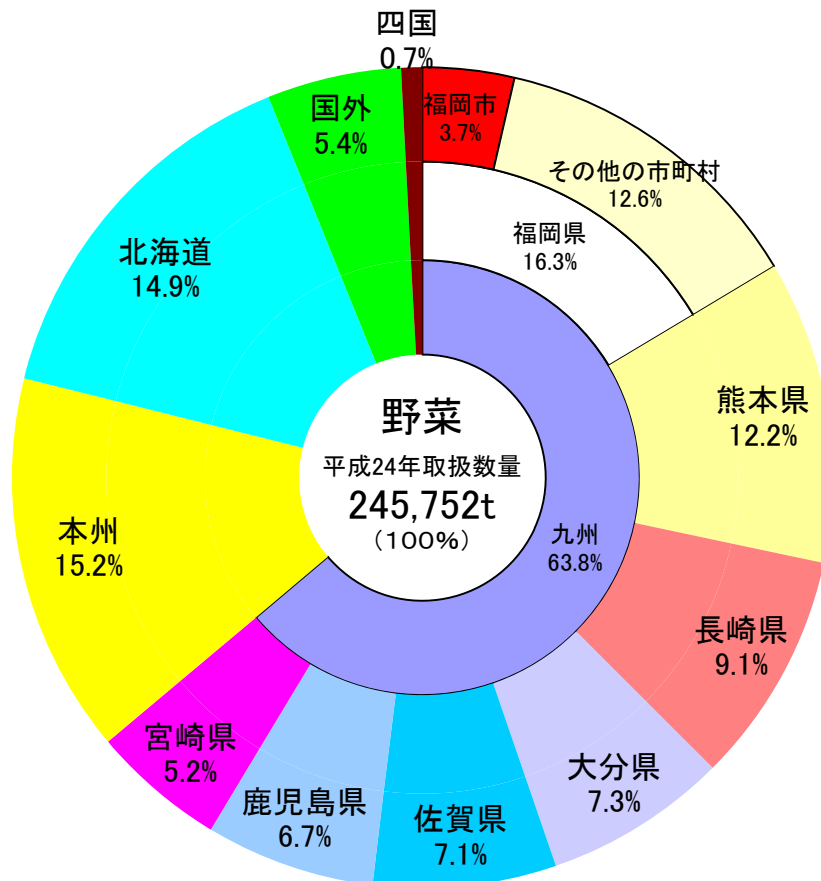
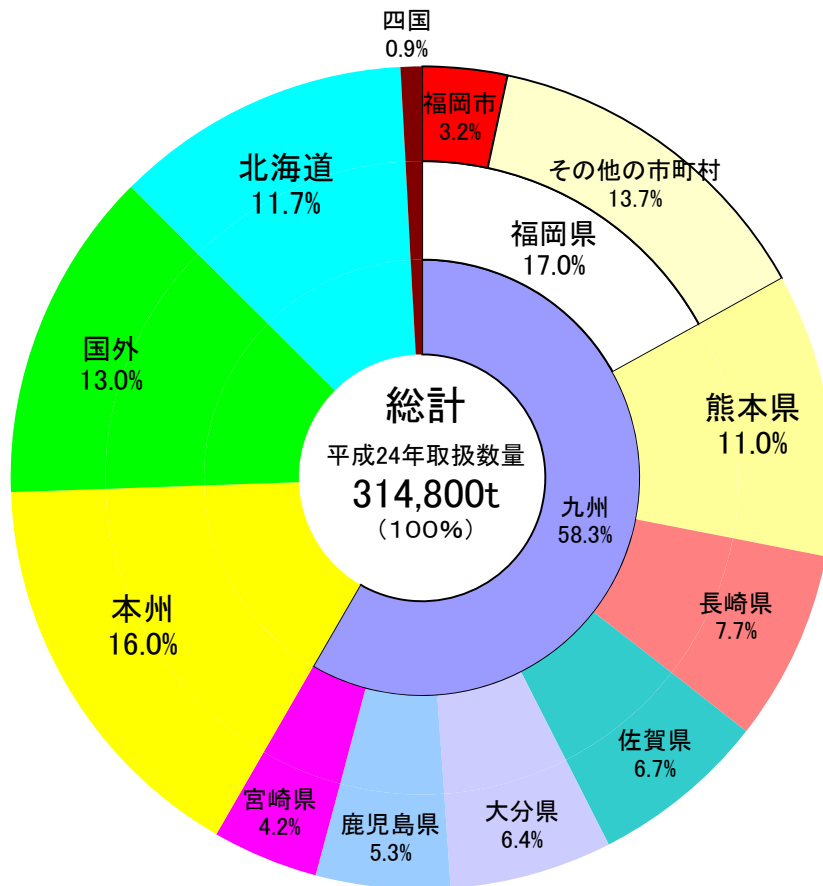

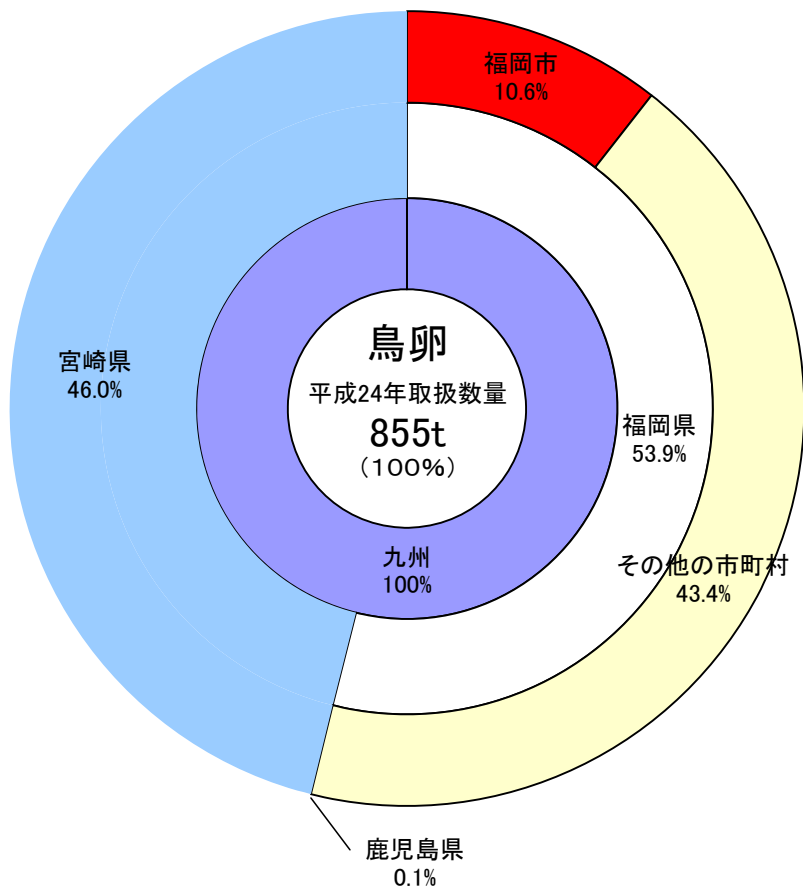
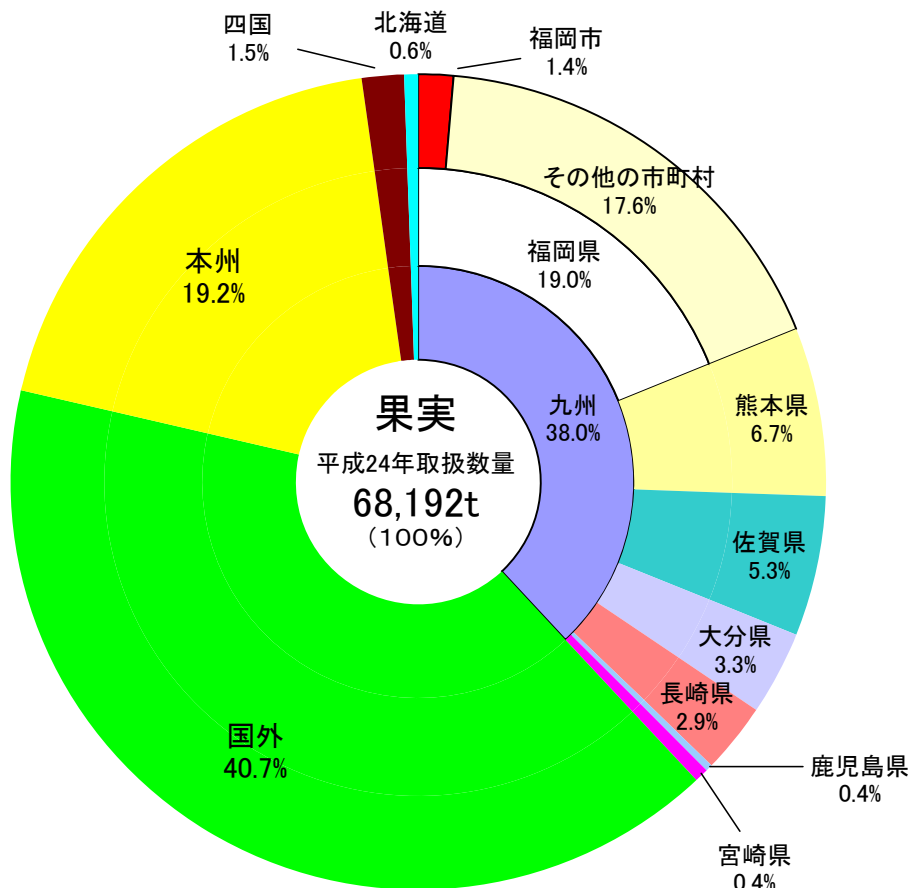

取 扱 概 況

1. 取扱実績（平成24年1月～12月）

項 目	数 量 (t)		金 額 (千円)		単 価 (円/Kg)	
		前年比%		前年比%		前年比%
総 計	314,800	106	60,296,231	106	192	99
野 菜	245,752	106	41,617,569	104	169	98
果 実	68,192	108	18,484,552	109	271	101
鳥 卵	855	94	194,109	87	227	92

2. 取扱概況

- 平成24年は、上半期は全国的な低温の影響を受け、春物野菜は一部出遅れた品目が目立ち単価高となったが、6月以降は九州北部豪雨と梅雨明け後の全国的な高温・異常気象などから低調な取引となり、末端消費の不振もあり需要が伸び悩み単価は低迷した。
青果物市場全体の取扱高は前年比106%の314,800トン、取扱金額は前年比106%の60,296,231千円、単価は前年比99%の192円となった。
- 野菜の入荷数量は前年比106%の245,752トン、取扱金額は前年比104%の41,617,569千円、単価は前年比98%の169円となった。
- 果実の入荷数量は前年比108%の68,192トン、取扱金額は前年比109%の18,484,552千円、単価は前年比101%の271円となった。
- 鳥卵の入荷数量は前年の94%の855トン、取扱金額は前年比87%の194,109千円、単価は前年比92%の227円となった。

【野菜】

主要な野菜の品目において、入荷数量が前年を上回ったものは、大根・人参・白菜・キャベツ・茄子・トマト・きゅうり・ピーマン・里芋・玉葱・馬鈴薯であり、逆に前年を下回ったものは、ほうれん草・ねぎ・レタスとなった。

一方、取扱金額において、前年を上回ったものは、大根・白菜・キャベツ・ほうれん草・ねぎ・レタス・茄子・トマト・きゅうり・ピーマン・玉葱であり、前年を下回ったものは、人参・里芋・馬鈴薯となった。

【果実】

主要な果実の品目において、入荷数量が前年を上回ったものは温州みかん・ぶどう・梨・柿・西瓜・メロン・桃・キウイであり、逆に前年を下回ったものは、りんご・いちご・バナナ・パイナップルとなった。

一方、取扱金額において、前年を上回ったものは、温州みかん・りんご・ぶどう・梨・苺・西瓜・メロン・桃・パイナップル・キウイであり、前年を下回ったものは、柿・バナナとなった。

【鳥卵】

入荷数量・取扱金額・単価とも前年を下回った。

市場別・部類別・月別取扱高表

上段：数量・・・t
 中段：金額・・・千円
 下段：単価・・・円/Kg

市場別	部類別	総計	月												
			1	2	3	4	5	6	7	8	9	10	11	12	
西	部	総計	314800	23608	23926	25690	22240	26198	4601108	4903237	5372842	5142920	4935757	4408531	6054642
		野菜	192	210	209	217	203	184	188	193	196	188	163	157	201
		果実	245752	19022	19357	20464	17955	21214	19149	19231	20247	21502	23255	21272	23086
		鳥卵	41617569	3499988	3533512	3930861	3327525	3479946	3152452	3268253	3361584	3534006	3512550	3091142	3925750
		計	68192	4519	4497	5152	4216	4906	5302	6162	7139	5844	6876	6669	6910
		果実	18484552	1435503	1455097	1627559	1182383	1325877	1433882	1620231	1997151	1594016	1405561	1299553	2107739
		鳥卵	271	318	324	316	280	270	270	263	280	273	204	195	305
		計	855	67	72	75	69	78	71	70	65	64	73	72	80
		果実	1941109	13638	16363	16409	15421	17109	14773	14753	14106	14897	17646	17836	21152
		鳥卵	227	202	227	220	224	220	208	212	218	234	242	246	266
東	部	総計	269741	20146	20353	22094	18850	22210	20908	22049	23976	23905	25923	23811	25515
		野菜	52825112	4328728	4327166	4879808	3891508	4196938	4031164	4334360	4782447	4536442	4316897	3856983	5342672
		果実	196	215	213	221	206	189	193	197	199	190	167	162	209
		鳥卵	210981	16256	16532	17579	15246	18037	16397	16691	17752	18756	20057	18135	19542
		計	36316826	3051025	3043018	3424826	2859289	3015797	2750051	2874231	2987007	3115265	3072914	2700542	3422861
		果実	172	188	184	195	188	167	168	172	168	166	153	149	175
		鳥卵	58117	3841	3766	4460	3553	4114	4458	5306	6175	5101	5811	5620	5911
		計	16360823	1267493	1271660	1442710	1020691	1168079	1270108	1448860	1784713	1409896	1230584	1142729	1903300
		果実	282	330	338	324	287	284	285	273	289	276	212	203	322
		鳥卵	644	50	55	56	51	59	52	52	48	48	55	56	62
西	部	総計	147463	10209	12488	12272	11528	13062	11005	11269	10727	11281	13399	13713	16510
		野菜	229	205	227	220	227	222	210	216	221	236	242	247	266
		果実	32607	2501	2579	2604	2443	2888	2637	2487	2510	2608	3080	3031	3240
		鳥卵	5218431	425054	463010	482731	448528	441262	398587	403813	416565	432804	427545	386654	491878
		計	160	170	180	185	184	153	151	162	166	166	139	128	152
		野菜	25354	1977	2076	2093	1969	2302	2016	1881	1826	2066	2333	2279	2536
		果実	3717800	304152	338723	350279	335892	329483	285562	286672	267210	298062	307050	270467	344248
		鳥卵	147	154	163	167	171	143	142	152	146	144	132	119	136
		計	7141	514	494	500	464	575	612	597	675	534	738	743	695
		果実	1475646	119053	122201	130242	110595	109595	111071	115346	147503	132788	118164	114008	145082
鳥卵	207	231	248	260	238	190	181	193	219	249	160	153	209		
東	部	総計	112	9	9	10	10	10	1955	1795	1852	1954	2331	2179	2549
		野菜	223	197	226	217	212	216	200	201	214	233	245	250	271
		果実	12451	961	994	992	947	1100	977	927	964	896	1201	1172	1320
		鳥卵	24985	1849	2086	2210	2041	2184	171357	165064	173830	173674	191315	164894	220092
		計	181	203	216	214	196	168	175	178	180	194	159	141	167
		野菜	9417	789	749	791	739	874	736	659	668	680	866	858	1007
		果実	1582943	144811	151770	155756	132344	134665	116840	107349	107367	120679	132586	120134	158641
		鳥卵	168	183	203	197	179	154	159	163	161	178	153	140	158
		計	2935	164	237	192	199	217	231	260	289	209	327	306	305
		果実	648083	48956	61236	54607	51097	48203	52703	56025	64935	51332	56813	42816	59357
鳥卵	221	299	258	285	256	222	228	216	225	246	174	140	195		
計	99	8	8	9	8	9	9	9	7	8	8	8	8		
果実	21661	1579	1794	1927	1852	1864	1813	1689	1527	1662	1916	1944	2094		
鳥卵	218	192	228	220	219	210	204	199	205	220	232	239	255		

