

平成 24 年度

# 学校保健統計調査（福岡県）

福岡県企画・地域振興部調査統計課

## は　じ　め　に

学校保健統計調査は、学校における幼児、児童及び生徒の発育及び健康の状態を明らかにし、学校保健行政上の基礎資料を得ることを目的として、文部科学省が「学校保健統計調査規則(昭和27年文部省令第5号)」及び「学校保健統計調査要綱」に基づいて実施している基幹統計調査です。

この統計は、学校保健安全法に基づいて毎年4月1日から6月30日までの間に実施される健康診断の結果により、幼稚園、小学校、中学校（中等教育学校前期課程を含む。）及び高等学校（中等教育学校後期課程を含む。）のうち文部科学大臣があらかじめ指定する学校の幼児、児童及び生徒の発育状態(身長・体重・座高)及び健康状態(疾病・異常)を調査するものです。

このたび、福岡県分の調査結果概要を作成しましたので、有効に御活用いただければ幸いです。

最後に、この調査の実施に当たって多大な御協力をいただいた調査実施校に対して深く感謝の意を表します。

平成 25年 4月

福岡県企画・地域振興部長

江口 勝

# 目 次

## はじめに

|                             |    |
|-----------------------------|----|
| I 調査の概要                     | 1  |
| II 調査結果の概要                  |    |
| 1 発育状態                      |    |
| (1) 身長                      | 2  |
| (2) 体重                      | 4  |
| (3) 座高                      | 6  |
| 2 健康状態                      |    |
| (1) 疾病・異常の被患率等別状況           | 8  |
| (2) 主な疾病・異常等                | 9  |
| 3 肥満傾向児及び痩身傾向児の出現率          | 13 |
| III 統計表                     |    |
| 1 福岡県の身長・体重の推移(主な年齢別、各5年平均) | 15 |
| 2 全国の身長・体重・座高の状況            | 16 |
| 3 福岡県における年齢別平均身長の推移         | 20 |
| 4 福岡県における年齢別平均体重の推移         | 22 |
| 5 福岡県における年齢別平均座高の推移         | 24 |
| 6 全国における年齢別平均身長の推移          | 26 |
| 7 全国における年齢別平均体重の推移          | 28 |
| 8 全国における年齢別平均座高の推移          | 30 |
| 9 年齢別 疾病・異常被患率等(福岡県)        | 32 |
| 10 年齢別 疾病・異常被患率等(全国)        | 35 |

# I 調査の概要

## 1 調査の目的

この調査は、学校における幼児、児童及び生徒の発育及び健康の状態を明らかにすることを目的とする。

## 2 調査の範囲・対象

- (1)調査の範囲は、幼稚園、小学校、中学校、高等学校及び中等教育学校のうち、文部科学大臣があらかじめ指定する学校（以下「調査実施校」という。）とする。
- (2)調査の対象は、調査実施校に在籍する満5歳から17歳(平成24年4月1日現在)までの幼児、児童及び生徒（以下「児童等」という。）の一部とする。

## 3 調査事項

- (1)児童等の発育状態（身長、体重及び座高）
- (2)児童等の健康状態（栄養状態、せき柱・胸郭の疾病・異常の有無、視力、聴力、眼の疾病・異常の有無、耳鼻咽喉疾患・皮膚疾患の有無、歯・口腔の疾病・異常の有無、結核の有無、心臓の疾病・異常の有無、尿、寄生虫卵の有無、その他の疾病・異常の有無及び結核に関する検診の結果）

## 4 調査の期日及び方法

- (1)調査は、学校保健安全法による健康診断の結果に基づき、平成24年4月1日から6月30日の間に実施。
- (2)調査の報告義務者は、調査実施校の長とする。
- (3)調査系統は、次のとおりである。  
文部科学大臣 — 都道府県知事 — 調査実施校の長

## 5 標本抽出の方法

標本抽出の方法は、発育状態調査が層化二段無作為抽出法、健康状態調査が層化集落抽出法である。

標本の抽出は(1)から(3)の方法で行う。

- (1)各都道府県の児童生徒数及び学校数に応じ調査実施校数を学校種別に決定する。
- (2)次の①から③の方法で調査実施校を決定する。
  - ①都道府県別、学校種別に、児童・生徒数に応じ、学校を層化する。
  - ②当該都道府県の調査実施校数を層数で割り、1層当たりの割当学校数を求める。
  - ③各層内で、調査実施校を単純無作為抽出する。
- (3)発育状態調査については、年齢別、男女別に系統抽出法により対象児童等を抽出する。  
健康状態調査については、調査実施校の在学者全員を対象とする。

## 6 調査対象者数(福岡県)

| 区分   | 学校総数 | 調査実施校数 | 児童等総数   | 発育状態調査対象者数 | 健康状態調査対象者数 |
|------|------|--------|---------|------------|------------|
| 幼稚園  | 490  | 42     | 23,471  | 1,617      | 3,056      |
| 小学校  | 767  | 63     | 275,748 | 5,910      | 33,747     |
| 中学校  | 377  | 43     | 143,081 | 5,043      | 21,791     |
| 高等学校 | 167  | 36     | 133,853 | 3,024      | 34,056     |

- \* 学校総数及び児童等総数は、平成24年度学校基本調査報告書による。
- \* 児童等総数は、幼稚園は5歳児のみ、高等学校は本科1学年～3学年の人数とする。
- \* 中学校には中等教育学校の前期課程を、高等学校には中等教育学校の後期課程（1学年～3学年）をそれぞれ含む。

## Ⅱ 調査結果の概要

### 1 発育状態

#### (1) 身長(表1, 図1~6)

##### ① 前年度との比較(表1)

前年度の同年齢と比較すると、男子では、最も増加しているのは、5歳の0.6cmで、最も減少しているのは、13歳の0.4cmである。

女子では、最も増加しているのは、10歳の0.6cmで、最も減少しているのは、11歳及び17歳の0.4cmである。

##### ② 全国平均値との比較(表1)

全国の平均値と比較すると、男子では、5歳及び10歳を除く各年齢で全国平均値を下回り、特に13歳では、0.7cm全国平均値を下回っている。

女子では、9歳及び10歳を除く各年齢で全国平均値を下回り、特に15歳では、0.7cm全国平均値を下回っている。

( : )

|    | 24    |       |     |       |     |       | 24   |       |       |      |       |     |       |      |
|----|-------|-------|-----|-------|-----|-------|------|-------|-------|------|-------|-----|-------|------|
|    | 24    | 23    | (   | 57    | (   | 24    | 24   | 23    | (     | 57   | (     | 24  | (     |      |
| 5  | 1106  | 1100  | 06  | 1101  | 05  | 1105  | 01   | 1094  | 1093  | 01   | 1096  | -02 | 1095  | -01  |
| 6  | 1160  | 1161  | -01 | 1155  | 05  | 1165  | -05  | 1154  | 1150  | 04   | 1151  | 03  | 1156  | -02  |
| 7  | 121.9 | 1221  | -02 | 121.4 | 05  | 1224  | -05  | 121.3 | 121.4 | -01  | 1204  | 09  | 121.6 | -03  |
| 8  | 127.7 | 127.7 | 00  | 126.7 | 1.0 | 1282  | -05  | 127.0 | 127.1 | -01  | 1265  | 05  | 127.4 | -04  |
| 9  | 1331  | 1331  | 00  | 131.1 | 20  | 1336  | -05  | 1337  | 1337  | 00   | 131.8 | 1.9 | 1334  | 03   |
| 10 | 1391  | 1390  | 01  | 136.8 | 23  | 1389  | 02   | 1404  | 1398  | 06   | 1381  | 23  | 1401  | 03   |
| 11 | 1445  | 1446  | -01 | 1424  | 21  | 1450  | -05  | 1466  | 1470  | -04  | 1446  | 20  | 1467  | -01  |
| 12 | 151.8 | 1521  | -03 | 149.4 | 24  | 1524  | -06  | 151.8 | 151.7 | 01   | 1506  | 1.2 | 151.9 | -01  |
| 13 | 1588  | 159.2 | -04 | 156.5 | 23  | 1595  | -07  | 1548  | 154.8 | 00   | 1539  | 09  | 1550  | -02  |
| 14 | 1648  | 165.0 | -02 | 163.1 | 1.7 | 1651  | -03  | 1564  | 156.5 | -01  | 155.7 | 0.7 | 156.5 | -01  |
| 15 | 1680  | 167.9 | 01  | 166.4 | 1.6 | 1684  | -04  | 156.5 | 156.6 | -01  | 156.4 | 0.1 | 157.2 | -07  |
| 16 | 169.2 | 169.5 | -03 | 168.7 | 0.5 | 169.8 | -06  | 157.2 | 157.5 | -03  | 157.1 | 0.1 | 157.6 | -04  |
| 17 | 1704  | 170.1 | 0.3 | 169.8 | 0.6 | 170.7 | -0.3 | 157.7 | 158.1 | -0.4 | 157.3 | 0.4 | 158.0 | -0.3 |

( 1

##### ③ 男女の比較(表1, 図1)

男女を年齢別に比較すると、12歳まで差はほとんどみられず、9歳から11歳は、女子が男子をやや上回っているが、13歳からは男子が女子を上回るようになり、17歳では12.7cmと差が最大である。

##### 〈親の世代との比較〉(表1, 図2, 図3)

親の世代(30年前の昭和57年度の数値)と比較すると、5歳の女子を除き、男子、女子共に全ての年齢で親の世代を上回っている。

最も差がある年齢は、男子では12歳で2.4cm高くなっている。女子では10歳で2.3cm高くなっている。

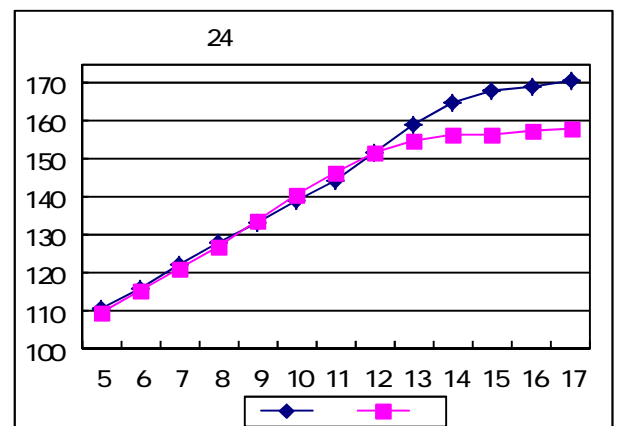

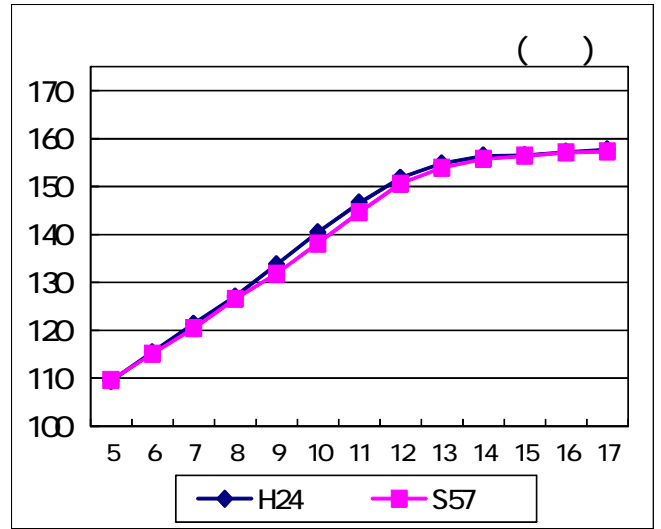
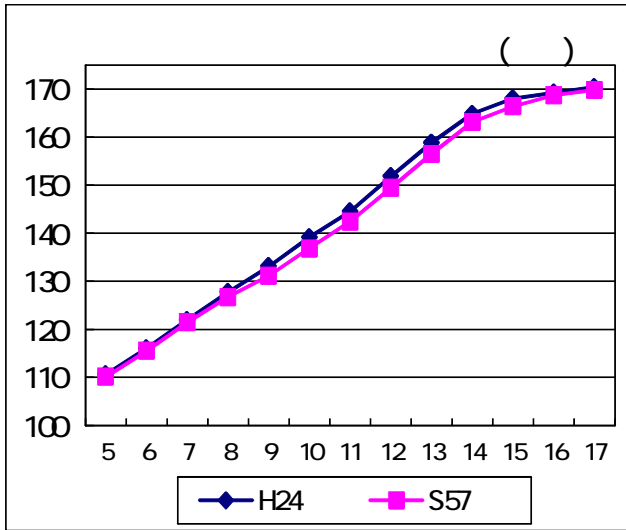

④ 年間発育量<sup>1</sup> (図4, 図5)

17歳(平成6年度生まれ)の年間発育量をみると、発育量が最大となる時期は、男子では12歳時の6.5cmで、女子では13歳時の6.2cmである。

〈親の世代との比較〉

親の世代(昭和39年度生まれ)と比較すると、男子では、発育量が最大となる時期は、親の世代より4歳若い12歳時で、7歳及び13歳を除く各歳時で親の世代を上回っている。

女子では、発育量が最大となる時期は、親の世代と同じ13歳時で、5歳及び9歳を除く各歳時で親の世代を上回っている。

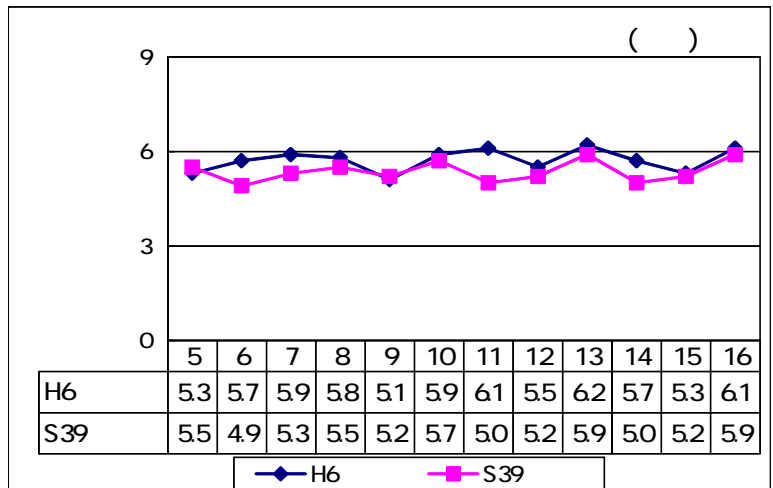
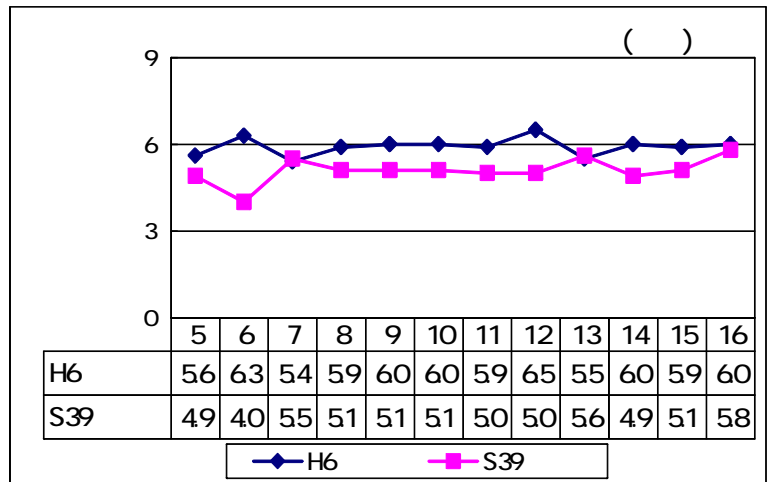

<sup>1</sup> 年間発育量とは、例えば、平成6年度生まれの「5歳時」の身長では、平成13年度調査6歳の値から平成12年度調査5歳の値を引いたものである。以下、他の生まれ年、年齢時及び体重においても同様。

⑤ 過去45年間の推移（図6）

身長を、5歳(幼稚園)、11歳(小学校)、14歳(中学校)、17歳(高等学校)の4つの年齢について男女別に各5年間の平均値を使用し、推移をみると、昭和43年度から47年度の平均値から増加はしているが、年度区分が進むにつれて、上向きの傾斜は緩やかであり、ここ10年では下降傾向もみられる。

今年度を含む5年平均値をみると、前5年平均を11歳、17歳で、男女共に上回っている。

(2) 体重（表2、図7～12）

① 前年度との比較（表2）

前年度の同年齢と比較すると、男子では、最も増加しているのは、17歳の0.5kgで、最も減少しているのは、16歳の1.7kgである。

女子では、最も増加しているのは、15歳の1.4kgで、最も減少しているのは、11歳の0.7kgである。

② 全国平均値との比較（表2）

全国の平均値と比較すると、男子では、10歳及び17歳を除く各年齢で全国平均値と同じかやや下回っている。

女子では、10歳、12歳及び14歳を除く各年齢で全国平均値と同じかやや下回っている。

|   | ( : ) |      |      |      |      |     |      |      |      |      |      |      |     |      |      |
|---|-------|------|------|------|------|-----|------|------|------|------|------|------|-----|------|------|
|   | 24    | 23   | (    | 57   | (    | 24  | (    | 24   | 23   | (    | 57   | (    | 24  | (    |      |
| 5 | 189   | 188  | 01   | 188  | 01   | 189 | 00   | 185  | 183  | 02   | 185  | 00   | 185 | 00   |      |
| { | 6     | 21.1 | 21.3 | -0.2 | 20.5 | 0.6 | 21.3 | -0.2 | 20.7 | 20.7 | 0.0  | 20.3 | 0.4 | 20.9 | -0.2 |
|   | 7     | 23.8 | 23.9 | -0.1 | 23.1 | 0.7 | 24.0 | -0.2 | 23.5 | 23.5 | 0.0  | 22.6 | 0.9 | 23.5 | 0.0  |
|   | 8     | 26.8 | 27.0 | -0.2 | 25.9 | 0.9 | 27.1 | -0.3 | 26.2 | 26.1 | 0.1  | 25.4 | 0.8 | 26.3 | -0.1 |
|   | 9     | 29.9 | 30.1 | -0.2 | 28.1 | 1.8 | 30.5 | -0.6 | 29.7 | 30.2 | -0.5 | 28.5 | 1.2 | 29.9 | -0.2 |
|   | 10    | 34.2 | 34.6 | -0.4 | 31.6 | 2.6 | 34.0 | 0.2  | 34.1 | 33.9 | 0.2  | 32.4 | 1.7 | 34.0 | 0.1  |
| { | 11    | 37.7 | 37.3 | 0.4  | 35.5 | 2.2 | 38.2 | -0.5 | 38.6 | 39.3 | -0.7 | 36.9 | 1.7 | 38.9 | -0.3 |
|   | 12    | 43.8 | 43.5 | 0.3  | 40.9 | 2.9 | 44.0 | -0.2 | 44.1 | 43.9 | 0.2  | 42.5 | 1.6 | 43.7 | 0.4  |
|   | 13    | 48.3 | 48.9 | -0.6 | 46.1 | 2.2 | 49.0 | -0.7 | 47.0 | 47.1 | -0.1 | 45.6 | 1.4 | 47.4 | -0.4 |
| { | 14    | 54.2 | 54.2 | 0.0  | 51.7 | 2.5 | 54.2 | 0.0  | 50.2 | 49.9 | 0.3  | 48.9 | 1.3 | 49.9 | 0.3  |
|   | 15    | 58.6 | 59.2 | -0.6 | 56.0 | 2.6 | 59.2 | -0.6 | 51.3 | 49.9 | 1.4  | 50.6 | 0.7 | 51.6 | -0.3 |
|   | 16    | 60.1 | 61.8 | -1.7 | 58.5 | 1.6 | 61.1 | -1.0 | 52.0 | 52.6 | -0.6 | 51.9 | 0.1 | 52.5 | -0.5 |
|   | 17    | 63.6 | 63.1 | 0.5  | 60.1 | 3.5 | 62.9 | 0.7  | 52.8 | 51.5 | 1.3  | 52.1 | 0.7 | 52.9 | -0.1 |

③ 男女の比較 (表2, 図7)

男女を年齢別に比較すると、13歳までは男女の差はほとんどみられず、11歳と12歳では女子が男子をやや上回っているが、14歳からは男子が女子を大きく上回るようになり、17歳で10.8kgと差が最大である。

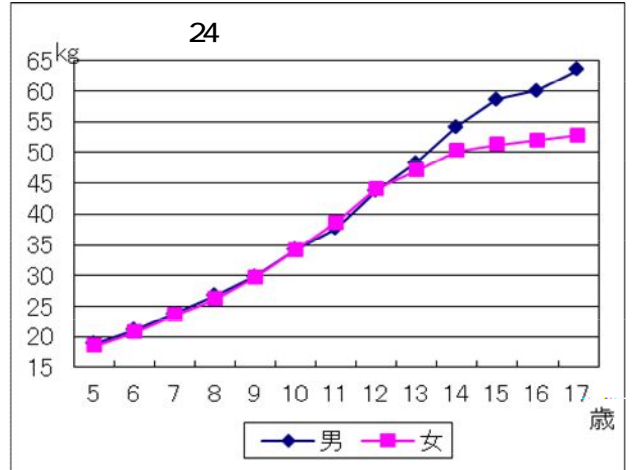

〈親の世代との比較〉(表2, 図8, 図9)

親の世代(30年前の昭和57年度の数值)と比較すると、男子、女子共に全ての年齢で親の世代と同じか上回っている。

最も差がある年齢は、男子では17歳で3.5kg重くなっている。女子では10歳及び11歳で1.7kg重くなっている。

男子は16歳で親の世代の17歳と同じ重さになっている。

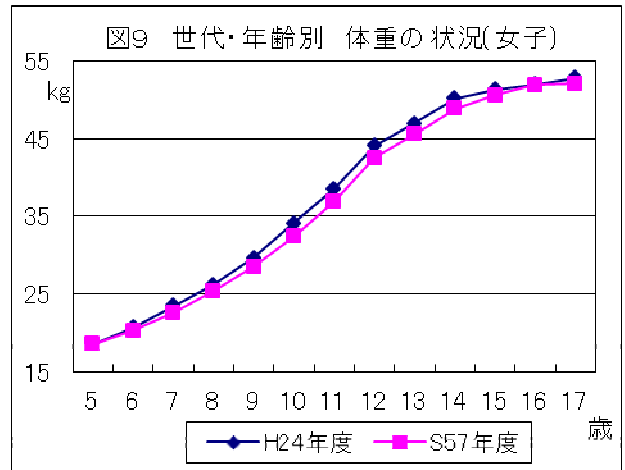
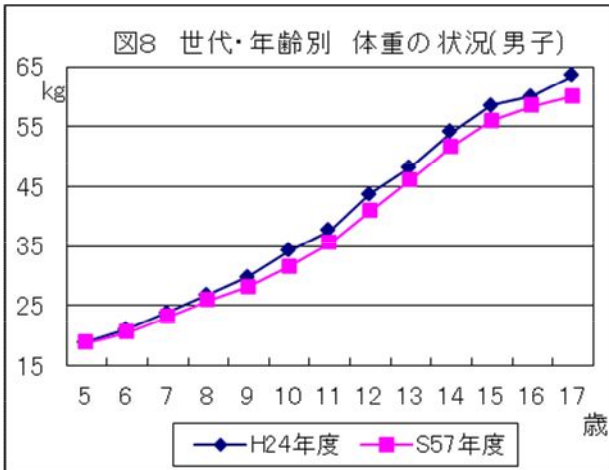

④ 年間発育量 (図10, 図11)

17歳(平成6年度生まれ)の年間発育量をみると、発育量が最大となる時期は、男子では9歳、11歳及び12歳時の2.7kg、女子は7歳、11歳、14歳及び16歳時の2.4kgである。

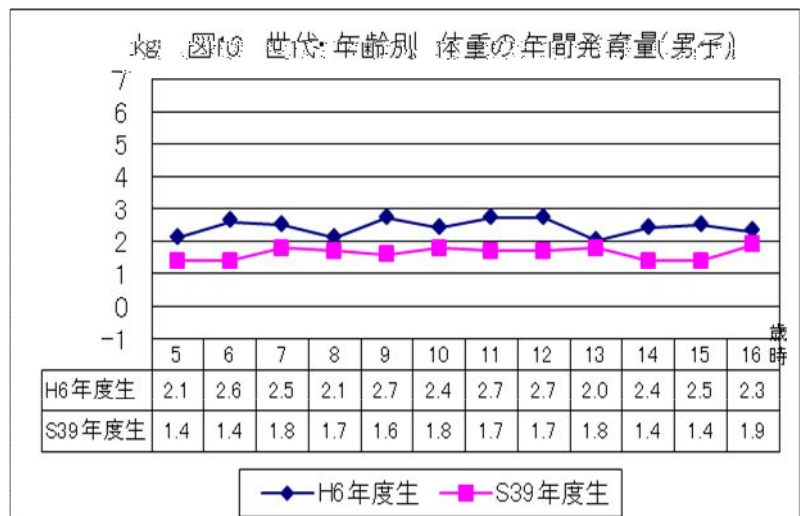



### 〈親の世代との比較〉

親の世代(昭和39年度生まれ)と比較すると、男子では、発育量が最大となる時期は、親の世代より7歳も早い9歳時である。

女子では発育量が最大となる時期は、7歳、11歳、14歳及び16歳である。男子、女子共に全ての年齢で親の世代を上回っている。

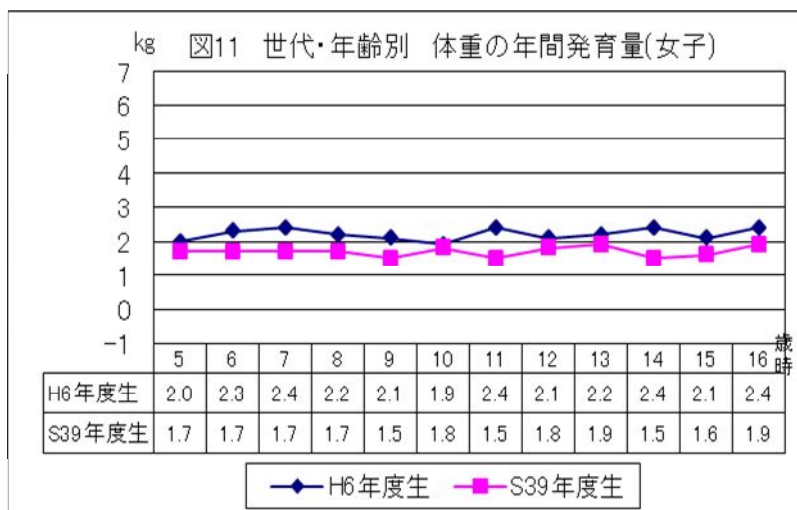

### ⑤ 過去45年間の推移 (図12)

体重を、5歳(幼稚園)、11歳(小学校)、14歳(中学校)、17歳(高等学校)の4つの年齢について男女別に各5年間の平均値を使用し、推移をみると、昭和43年度から47年度の平均値からは、身長の場合と同様に増加しているが、年度区分が進むにつれて、上向きの傾斜は緩やかで、ここ10年では、下降傾向もみられる。

また、5歳の上向きの傾斜は、男子、女子共にごく緩やかである。

今年度を含む5年平均をみると、前5年平均を上回っているのは、14歳及び17歳の男子である。

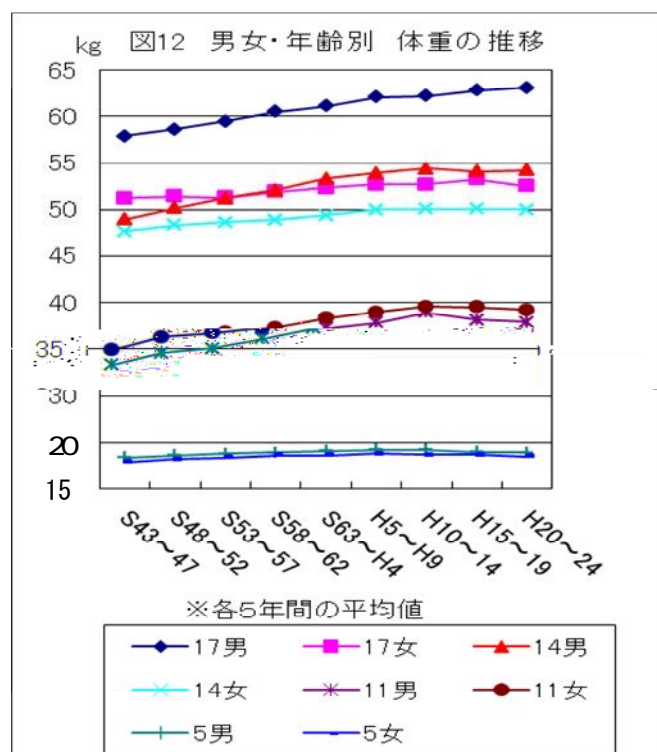

### (3) 座高 (表3. 図13~15)

#### ① 前年度との比較 (表3)

前年度の同年齢と比較すると、男子で最も増加しているのは、17歳の0.3cmで、最も減少しているのは、8歳及び12歳の0.2cmである。

女子で最も増加しているのが、6歳及び16歳の0.5cmで、最も減少しているのは、8歳、11歳及び15歳の0.2cmである。

#### ② 全国平均値との比較 (表3)

全国の平均値と比較すると、男子では、10歳及び11歳を除く各年齢で全国平均値と同じか下回っている。

女子では、8歳、15歳から17歳を除く各年齢で全国平均値と同じか上回っている。

|    | 24   | 23   | (    | 57   | )    | 24   | (    | 57   | )    | 24   | (    | 57   | )    |      |
|----|------|------|------|------|------|------|------|------|------|------|------|------|------|------|
| 5  | 61.8 | 61.7 | 01   | 62.4 | -0.6 | 61.9 | -0.1 | 61.4 | 61.4 | 0.0  | 61.9 | -0.5 | 61.4 | 0.0  |
| 6  | 64.8 | 64.8 | 0.0  | 64.8 | 0.0  | 64.8 | 0.0  | 64.7 | 64.2 | 0.5  | 64.4 | 0.3  | 64.4 | 0.3  |
| 7  | 67.5 | 67.5 | 0.0  | 67.4 | 0.1  | 67.6 | -0.1 | 67.4 | 67.3 | 0.1  | 66.9 | 0.5  | 67.3 | 0.1  |
| 8  | 69.9 | 70.1 | -0.2 | 69.8 | 0.1  | 70.3 | -0.4 | 69.7 | 69.9 | -0.2 | 69.6 | 0.1  | 69.9 | -0.2 |
| 9  | 72.3 | 72.4 | -0.1 | 71.7 | 0.6  | 72.6 | -0.3 | 72.8 | 72.9 | -0.1 | 72.1 | 0.7  | 72.6 | 0.2  |
| 10 | 75.1 | 75.1 | 0.0  | 73.9 | 1.2  | 74.9 | 0.2  | 76.0 | 75.9 | 0.1  | 74.9 | 1.1  | 75.8 | 0.2  |
| 11 | 77.7 | 77.5 | 0.2  | 76.3 | 1.4  | 77.5 | 0.2  | 79.3 | 79.5 | -0.2 | 78.2 | 1.1  | 79.2 | 0.1  |
| 12 | 81.0 | 81.2 | -0.2 | 79.5 | 1.5  | 81.3 | -0.3 | 82.2 | 82.2 | 0.0  | 81.4 | 0.8  | 82.2 | 0.0  |
| 13 | 84.7 | 84.7 | 0.0  | 83.1 | 1.6  | 84.9 | -0.2 | 83.9 | 83.7 | 0.2  | 83.1 | 0.8  | 83.9 | 0.0  |
| 14 | 88.2 | 88.1 | 0.1  | 86.4 | 1.8  | 88.2 | 0.0  | 84.9 | 85.0 | -0.1 | 84.0 | 0.9  | 84.9 | 0.0  |
| 15 | 89.9 | 89.7 | 0.2  | 88.6 | 1.3  | 90.3 | -0.4 | 85.1 | 85.3 | -0.2 | 85.1 | 0.0  | 85.4 | -0.3 |
| 16 | 90.9 | 91.0 | -0.1 | 89.7 | 1.2  | 91.3 | -0.4 | 85.4 | 84.9 | 0.5  | 85.2 | 0.2  | 85.7 | -0.3 |
| 17 | 91.7 | 91.4 | 0.3  | 90.3 | 1.4  | 91.9 | -0.2 | 85.5 | 85.6 | -0.1 | 85.0 | 0.5  | 85.8 | -0.3 |

### ③ 男女の比較 (表3, 図13)

男女を年齢別に比較すると、13歳まで大きな差はほとんどみられず、9歳から12歳までは女子が男子をやや上回っているが、13歳からは男子が女子を上回り、17歳で6.2cmと差が最大である。

#### 〈親の世代との比較〉(表3, 図14, 図15)

親の世代(30年前の昭和57年度の数值)と比較すると男子、女子共に5歳を除き全ての年齢で親の世代と同じか上回っている。

最も差のある年齢は、男子が14歳で1.8cm高くなっている。

女子では10歳及び11歳で1.1cm高くなっている。

男子では16歳で、女子では15歳で親の世代の17歳を上回っている。

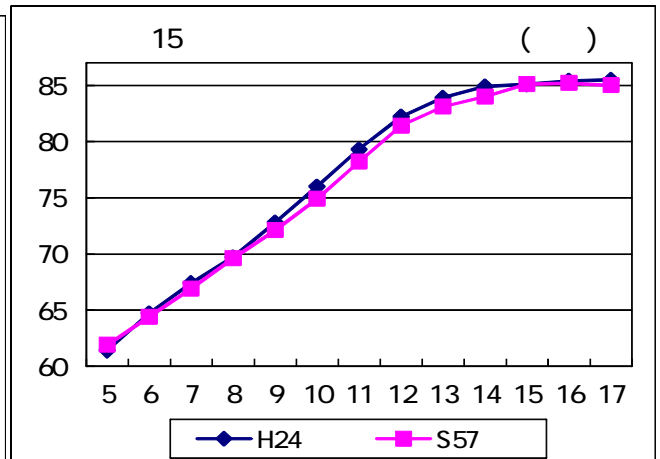
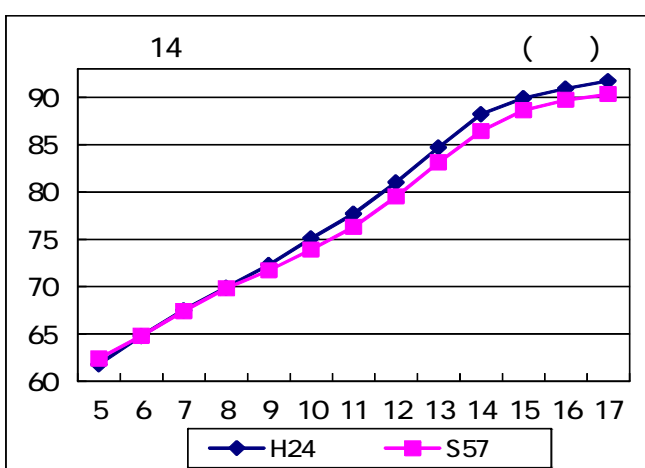
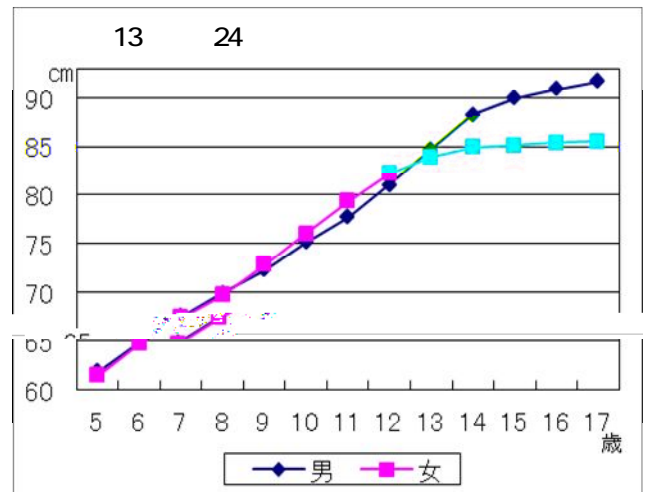

## 2 健康状態

### (1) 疾病・異常の被患率等別状況（表4）

疾病・異常を被患率等別にみると、幼稚園、小学校においては「むし歯（う歯）」が最も高く、次いで「裸眼視力1.0未満の者」の順となっている。

中学校、高等学校においては「裸眼視力1.0未満の者」が最も高く、次いで「むし歯（う歯）」の順となっている。

24

| 区分          | 幼稚園                                                                                          | 小学校                                                                                 | 中学校                                                                         | 高等学校                                                                                               |                                           |
|-------------|----------------------------------------------------------------------------------------------|-------------------------------------------------------------------------------------|-----------------------------------------------------------------------------|----------------------------------------------------------------------------------------------------|-------------------------------------------|
| 60%以上～70%未満 |                                                                                              | むし歯（う歯）                                                                             |                                                                             |                                                                                                    |                                           |
| 50～60       |                                                                                              |                                                                                     | 裸眼視力1.0未満の者                                                                 | 裸眼視力1.0未満の者<br>むし歯（う歯）                                                                             |                                           |
| 40～50       | むし歯（う歯）                                                                                      |                                                                                     | むし歯（う歯）                                                                     |                                                                                                    |                                           |
| 30～40       | 裸眼視力1.0未満の者                                                                                  | 裸眼視力1.0未満の者                                                                         |                                                                             |                                                                                                    |                                           |
| 20～30       |                                                                                              |                                                                                     |                                                                             |                                                                                                    |                                           |
| 10～20       |                                                                                              | 鼻・副鼻腔疾患                                                                             | 鼻・副鼻腔疾患                                                                     | 鼻・副鼻腔疾患                                                                                            |                                           |
| 1～10        | 8～10                                                                                         |                                                                                     |                                                                             |                                                                                                    |                                           |
|             | 6～8                                                                                          |                                                                                     |                                                                             |                                                                                                    |                                           |
|             | 4～6                                                                                          | 鼻・副鼻腔疾患                                                                             | 眼の疾病・異常<br>耳疾患<br>歯・口腔のその他の疾病・異常                                            | 眼の疾病・異常<br>耳疾患<br>歯垢の状態<br>歯肉の状態<br>歯・口腔のその他の疾病・異常<br>心電図異常                                        | 歯肉の状態<br>蛋白検出の者                           |
|             | 2～4                                                                                          | 歯列・咬合<br>アトピー性皮膚炎                                                                   | 歯列・咬合<br>歯垢の状態<br>歯肉の状態<br>アトピー性皮膚炎<br>心電図異常<br>ぜん息                         | 歯列・咬合<br>蛋白検出の者                                                                                    | 眼の疾病・異常<br>耳疾患<br>歯列・咬合<br>歯垢の状態<br>心電図異常 |
| 1～2         | 眼の疾病・異常<br>口腔咽喉頭疾患・異常<br>歯垢の状態<br>ぜん息                                                        | 栄養状態<br>寄生虫卵保有者                                                                     | アトピー性皮膚炎<br>栄養状態<br>ぜん息                                                     | アトピー性皮膚炎<br>ぜん息                                                                                    |                                           |
| 0.1～1       | 耳疾患<br>歯・口腔のその他の疾病・異常<br>栄養状態<br>せき柱・胸郭<br>その他の皮膚疾患<br>心臓の疾病・異常<br>蛋白検出の者<br>寄生虫卵保有者<br>言語障害 | 難聴<br>口腔咽喉頭疾患・異常<br>顎関節<br>せき柱・胸郭<br>その他の皮膚疾患<br>心臓の疾病・異常<br>蛋白検出の者<br>腎臓疾患<br>言語障害 | 難聴<br>口腔咽喉頭疾患・異常<br>顎関節<br>せき柱・胸郭<br>その他の皮膚疾患<br>心臓の疾病・異常<br>尿糖検出の者<br>腎臓疾患 | 難聴、顎関節<br>口腔咽喉頭疾患・異常<br>歯・口腔のその他の疾病・異常<br>栄養状態<br>せき柱・胸郭<br>その他の皮膚疾患<br>心臓の疾病・異常<br>尿糖検出の者<br>腎臓疾患 |                                           |
| 0.1%未満      | 顎関節<br>腎臓疾患                                                                                  | 尿糖検出の者                                                                              | 言語障害                                                                        | 結核<br>言語障害                                                                                         |                                           |

- (注) 1. 「口腔咽喉頭疾患・異常」とは、アデノイド、へんとう肥大、咽頭炎、喉頭炎、へんとう炎、音声言語異常のある者等である。  
 2. 「歯・口腔のその他の疾病・異常」とは、口角炎、口唇炎、口内炎、唇裂、口蓋裂、舌小帯異常、だ石、癒合歯、要注意乳歯等のある者等である。  
 3. 「心電図異常」とは、心電図検査の結果、異常と判定された者である。  
 4. 「その他の皮膚疾患」とは、伝染性皮膚疾患、毛髪疾患等、アトピー性皮膚炎以外の皮膚疾患と判定された者である。

(2) 主な疾病・異常等 (表5, 図16~22)

疾病・異常のうち主なものについて、その推移を見ると表5のとおりである。

( 24 / )

( )

|  | 20 |      | 28.9 |     | 1.9 | 20  | 28  |      | 38   | 52  | 1.7 |
|--|----|------|------|-----|-----|-----|-----|------|------|-----|-----|
|  | 21 |      | 24.9 | 0.4 | 21  | 1.2 | 29  | 46   | 40   |     | 20  |
|  | 22 |      | 26.4 | 9.5 | 22  |     | 33  | 40   | 35   | 1.5 | 1.9 |
|  | 23 |      | 25.5 | 0.9 | 1.8 | 1.4 | 25  |      | 4.4  |     | 2.4 |
|  | 24 | 34.0 | 27.5 | 1.6 | 1.8 | 0.9 | 26  | 4.2  | 35   | 1.8 | 1.5 |
|  | 20 | 33.8 | 29.9 | 5.8 | 5.1 | 5.1 | 5.2 | 15.6 | 11.9 | 1.3 | 1.8 |
|  | 21 | 36.3 | 29.7 | 5.4 | 5.3 | 5.3 | 5.5 | 14.8 | 12.6 | 1.6 | 1.6 |
|  | 22 | 31.8 | 29.9 | 4.9 | 4.8 | 5.2 | 5.4 | 13.1 | 11.7 | 1.2 | 1.5 |
|  | 23 | 30.9 | 29.9 | 6.3 | 5.3 | 6.7 | 5.5 | 13.6 | 12.5 | 1.3 | 1.5 |
|  | 24 | 34.5 | 30.7 | 4.4 | 5.4 | 5.8 | 5.4 | 13.6 | 12.2 | 0.8 | 1.3 |
|  | 20 | 55.7 | 52.6 | 3.8 | 4.5 | 4.7 | 3.6 | 16.6 | 10.8 | 1.1 | 1.1 |
|  | 21 | 55.4 | 52.5 | 5.6 | 4.9 | 4.0 | 3.4 | 15.1 | 10.8 | 0.7 | 0.8 |
|  | 22 | 48.1 | 52.7 | 5.6 | 4.7 | 5.0 | 3.6 | 12.5 | 10.7 | 0.7 | 0.8 |
|  | 23 |      | 51.6 | 5.8 | 5.4 | 3.4 | 3.3 | 11.7 | 11.8 | 1.3 | 0.8 |
|  | 24 | 53.4 | 54.4 | 4.9 | 4.7 | 4.4 | 3.6 | 17.6 | 11.4 | 0.3 | 0.7 |
|  | 20 |      | 58.0 | 3.0 | 3.7 | 1.8 | 2.0 | 9.1  | 8.8  | 0.7 | 0.6 |
|  | 21 |      | 59.4 | 2.2 | 3.7 | 1.8 | 2.0 | 7.2  | 9.6  | 0.0 | 0.7 |
|  | 22 | 30.6 | 55.6 | 4.1 | 3.4 | 1.9 | 1.6 | 8.0  | 8.5  | 1.4 | 0.6 |
|  | 23 | -    | 60.9 | 3.2 | 3.8 | 1.9 | 1.6 | 11.8 | 8.8  | 0.4 | 0.6 |
|  | 24 | 59.9 | 64.5 | 3.3 | 3.7 | 2.6 | 1.9 | 11.0 | 8.6  | 0.8 | 0.5 |

|  |    | ( )  |      |     |     |     |     |     |     |     |     |
|--|----|------|------|-----|-----|-----|-----|-----|-----|-----|-----|
|  |    |      |      |     |     |     |     |     |     |     |     |
|  | 20 | 52.5 | 50.3 | 2.0 | 3.5 | ... | ... | 0.4 | 0.5 | 1.6 | 2.7 |
|  | 21 | 48.5 | 46.5 | 2.2 | 3.1 | ... | ... | 1.3 | 0.6 | 1.5 | 2.2 |
|  | 22 | 39.8 | 46.1 | 2.4 | 3.3 | ... | ... | 1.2 | 1.0 | 1.4 | 2.7 |
|  | 23 | 47.0 | 43.0 | 2.5 | 2.9 | ... | ... | 1.6 | 0.8 | 2.9 | 2.8 |
|  | 24 | 45.8 | 42.9 | 2.5 | 2.9 | ... | ... | 0.2 | 0.6 | 1.4 | 2.3 |
|  | 20 | 65.1 | 63.8 | 2.8 | 3.5 | 3.5 | 2.7 | 1.1 | 0.7 | 2.8 | 3.9 |
|  | 21 | 64.6 | 61.8 | 1.7 | 3.3 | 2.3 | 2.5 | 0.9 | 0.8 | 2.3 | 4.0 |
|  | 22 | 61.5 | 59.6 | 3.2 | 3.4 | 2.6 | 2.5 | 0.7 | 0.8 | 4.4 | 4.2 |
|  | 23 | 59.6 | 57.2 | 2.3 | 3.3 | 2.7 | 2.5 | 0.9 | 0.8 | 3.9 | 4.3 |
|  | 24 | 60.8 | 55.8 | 2.0 | 3.3 | 2.8 | 2.3 | 0.9 | 0.8 | 2.6 | 4.2 |
|  | 20 | 56.2 | 56.0 | 1.8 | 2.7 | 2.8 | 3.5 | 3.3 | 2.5 | 2.3 | 3.0 |
|  | 21 | 51.6 | 52.9 | 1.9 | 2.6 | 4.8 | 3.3 | 3.8 | 2.5 | 1.6 | 3.0 |
|  | 22 | 55.0 | 50.6 | 2.9 | 2.6 | 3.9 | 3.4 | 3.9 | 2.6 | 3.7 | 3.0 |
|  | 23 | 52.1 | 48.3 | 1.2 | 2.4 | 4.4 | 3.4 | 3.7 | 2.6 | 1.8 | 2.8 |
|  | 24 | 48.6 | 45.7 | 1.6 | 2.5 | 4.6 | 3.3 | 2.6 | 2.5 | 1.4 | 3.0 |
|  | 20 | 67.6 | 65.5 | 0.9 | 2.3 | 4.1 | 3.1 | 3.7 | 2.8 | 1.1 | 1.8 |
|  | 21 | 64.3 | 62.2 | 1.1 | 2.4 | 4.0 | 3.3 | 4.3 | 2.9 | 1.4 | 1.9 |
|  | 22 | 61.8 | 60.0 | 1.7 | 2.2 | 4.0 | 3.2 | 3.4 | 2.8 | 1.1 | 2.1 |
|  | 23 | 58.2 | 58.5 | 1.4 | 2.1 | 3.4 | 3.1 | 4.1 | 2.9 | 1.2 | 1.9 |
|  | 24 | 59.8 | 57.6 | 1.0 | 2.1 | 3.7 | 3.0 | 4.4 | 2.7 | 1.5 | 1.9 |

( )

○ 裸眼視力（図16、図17）

① 年齢別比較（図16）

裸眼視力1.0未満の者の割合は、6歳から年齢が高くなるにつれて上昇し、14歳では58.1%となっている。また、裸眼視力0.3未満の者の割合も、年齢が高くなるにつれて上昇している。

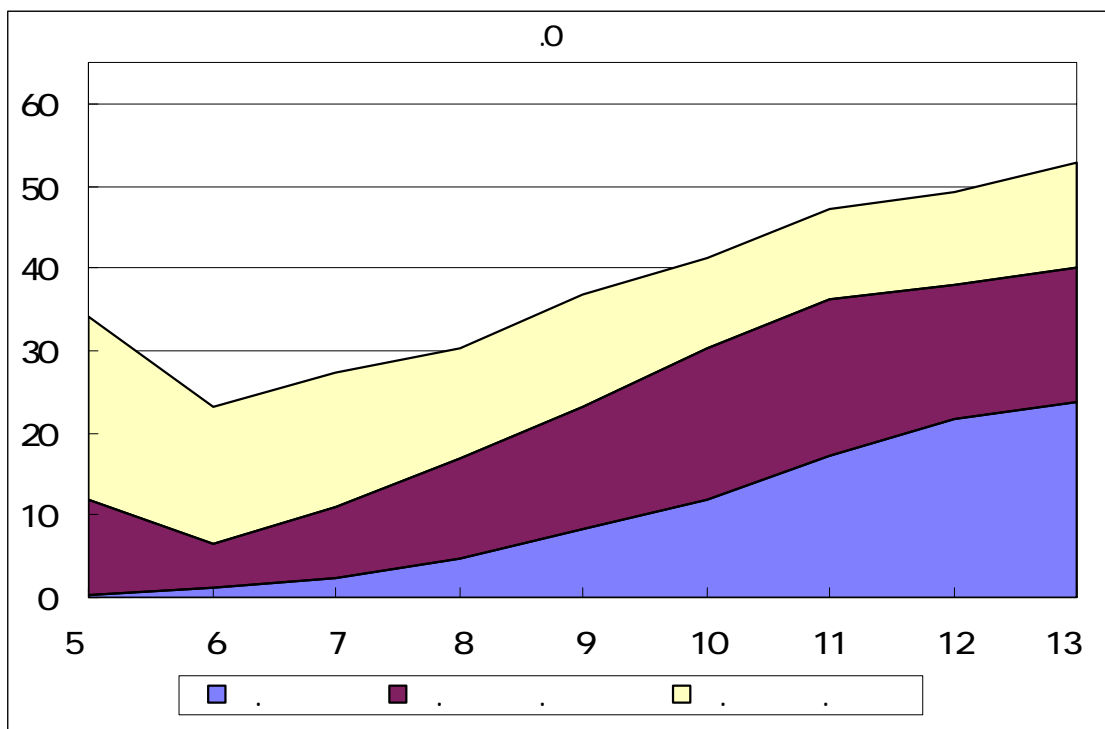

※ 14歳の有効数字不明のためグラフは13歳までを表わしている。

② 全国との比較（図17）

裸眼視力1.0未満の者の割合を全国と比較すると、5歳から11歳まで全国を上回っている。

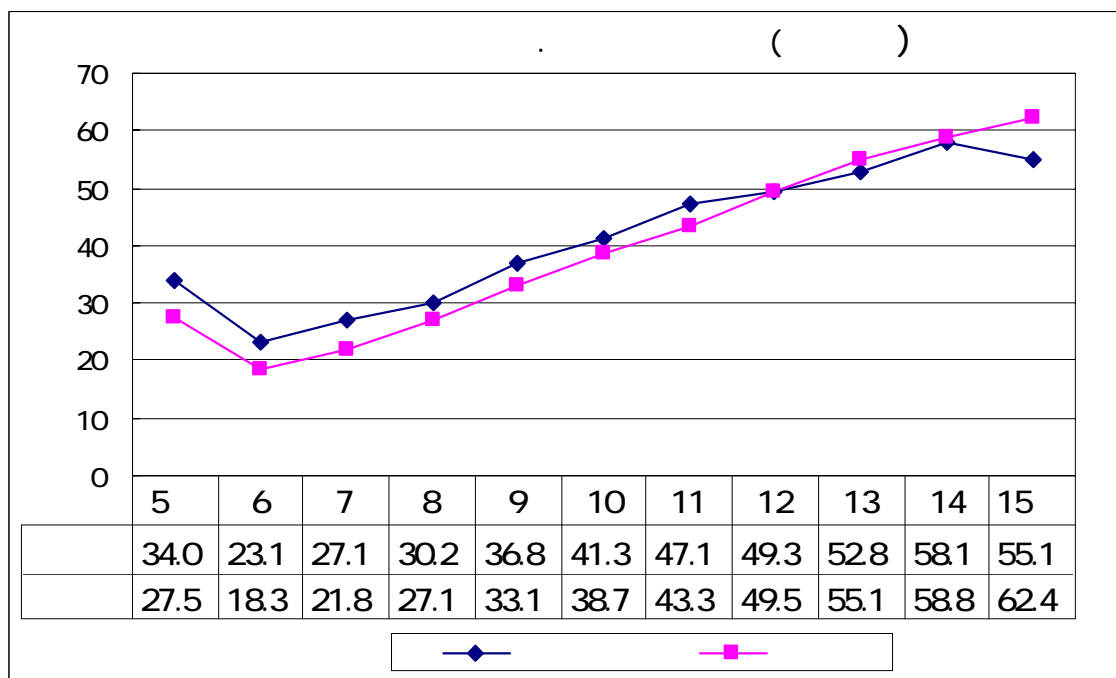

注 福岡県の数値と併せるため、全国の数値の小数点第二位を四捨五入している。

○ むし歯(う歯) (図18, 図19)

① 年齢別比較 (図18)

むし歯の者の割合を年齢別にみると、8歳が68.2%と最も高くなっている。また、処置完了者の割合は、5歳、8歳、10歳から12歳を除き未処置歯のある者の割合を下回っている。

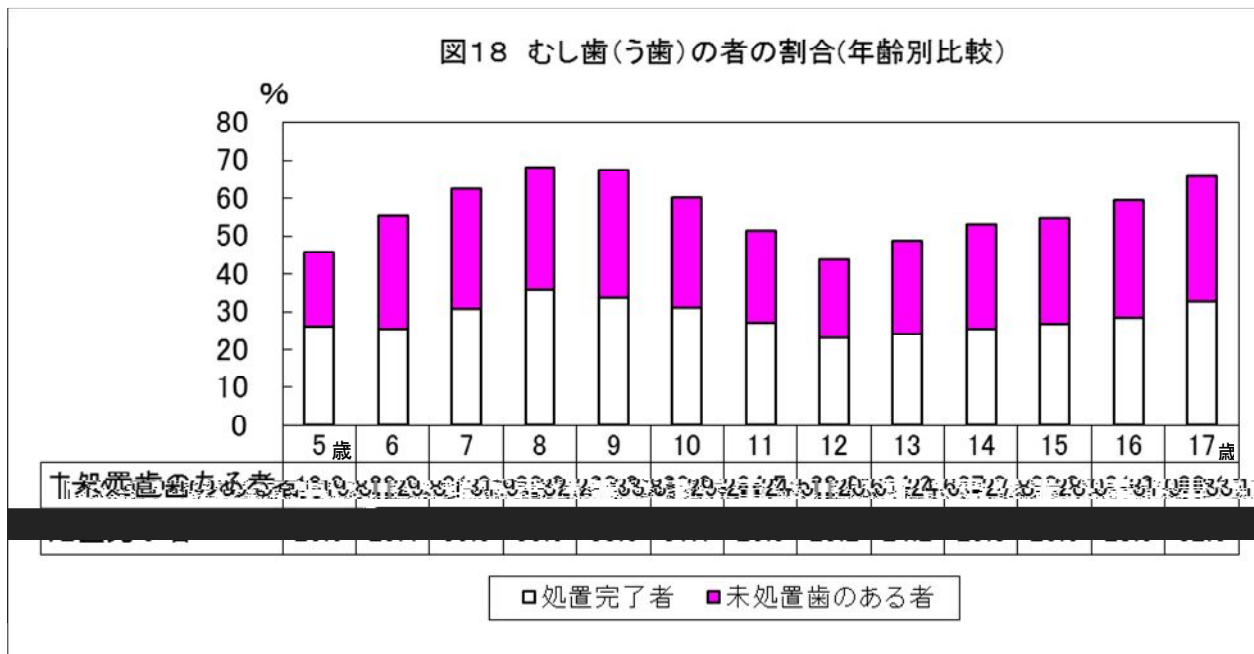

② 全国との比較 (図19)

むし歯の者の割合を全国と比較すると、全ての年齢で全国を上回っている。

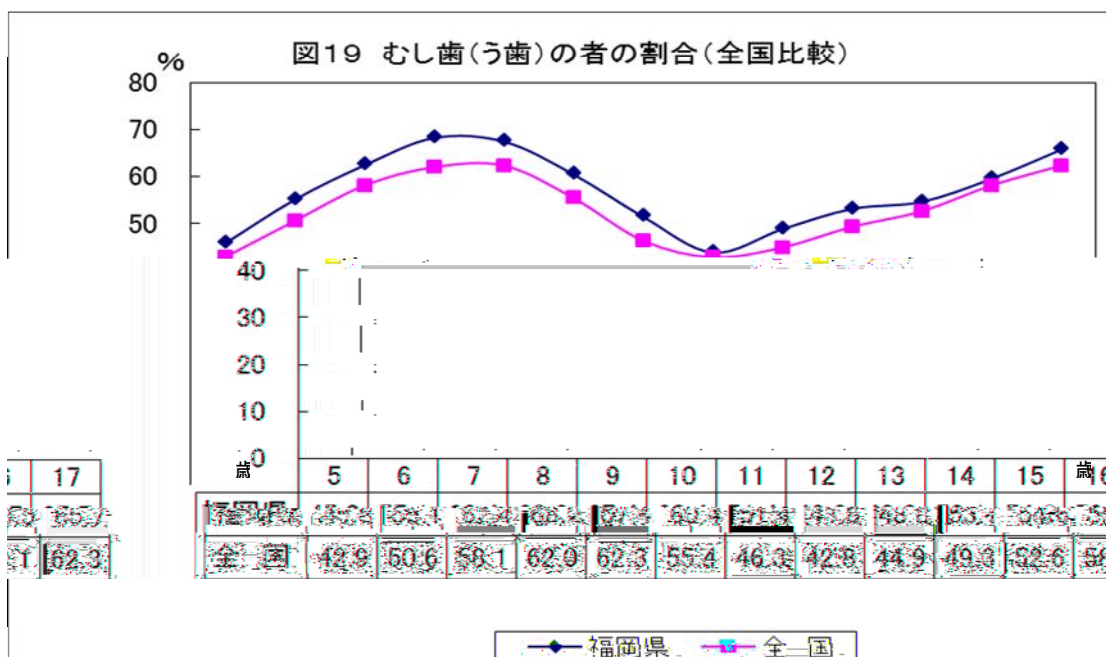

注) 福岡県の数値と併せるため、全国の数値の小数点第二位を四捨五入している。

## ○ アトピー性皮膚炎（図20）

### ① 年齢別比較

年齢別のアトピー性皮膚炎の者の割合は、年齢が高くなるにつれて、概ね減少する傾向にあるが、7歳、9歳、12歳、14歳及び17歳は1歳年下の割合より高くなっている。

### ③ 全国との比較

アトピー性皮膚炎の者の割合を全国と比較すると、全ての年齢で全国を下回っている。

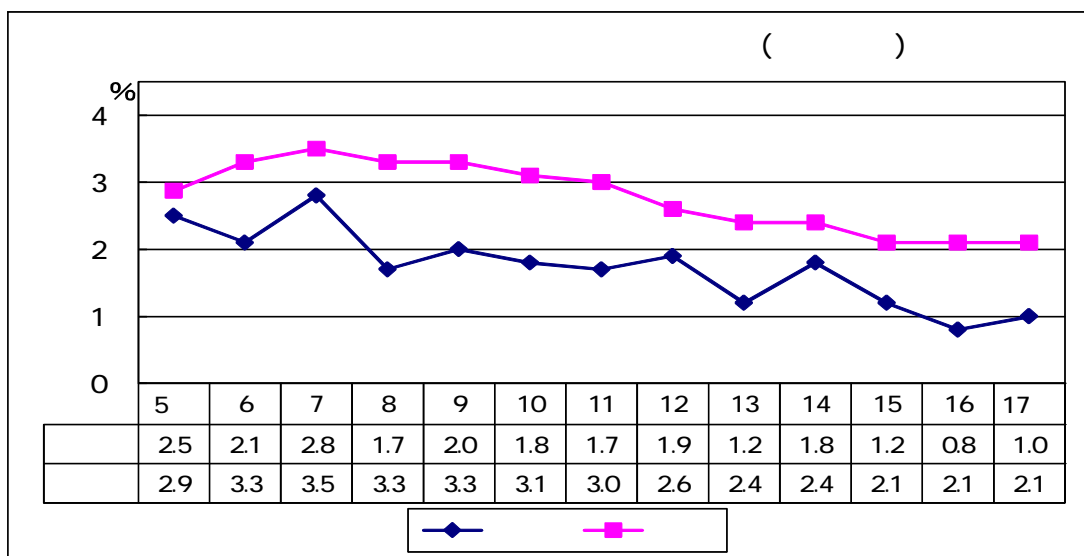

注) 福岡県の数値と併せるため、全国の数値の小数点第二位を四捨五入している。

## ○ ぜん息（図21）

### ① 年齢別比較

年齢別のぜん息の者の割合は、年齢が高くなるにつれて、11歳までは概ね緩やかな増加傾向にあるが、12歳で一旦減少し、17歳までほぼ横ばい傾向が続く。

### ② 全国との比較

ぜん息の者の割合を全国と比較すると、全ての年齢で全国を下回っている。

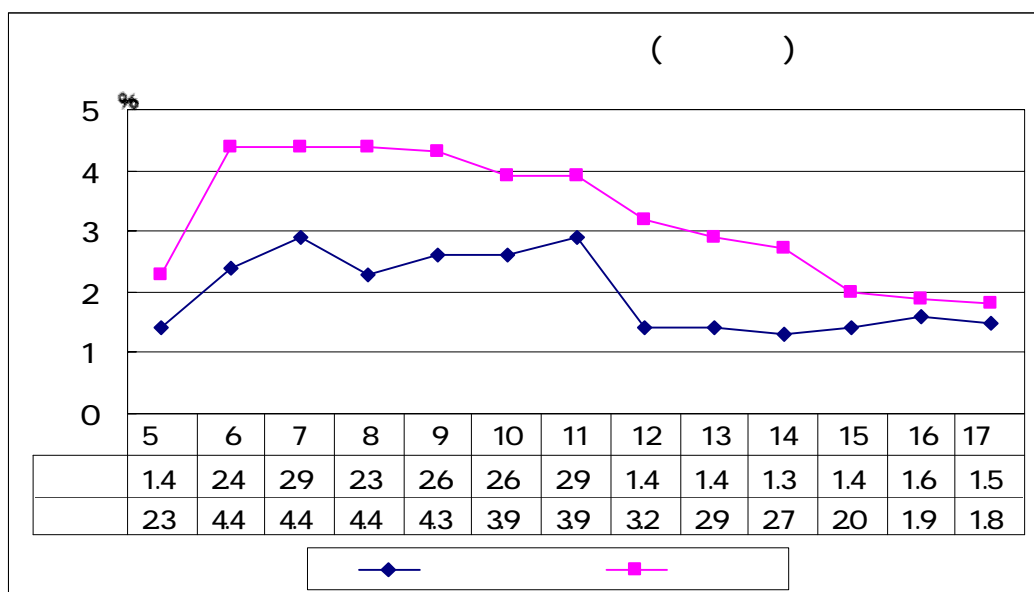

注) 福岡県の数値と併せるため、全国の数値の小数点第二位を四捨五入している。

### 3 肥満傾向児及び痩身傾向児の出現率

#### ○ 肥満傾向児（図22、図23）

肥満傾向児の出現率は、男子は年齢が高くなるにつれ概ね上昇する傾向にあり、17歳がピークとなっている。女子は年齢が高くなるにつれ緩やかに上昇、12歳をピークに緩やかに減少している。

#### ① 男女の比較（図22）

肥満傾向児の出現率を男女別に比較すると、5歳、7歳及び9歳を除く全ての年齢で男子が女子より出現率が高い。

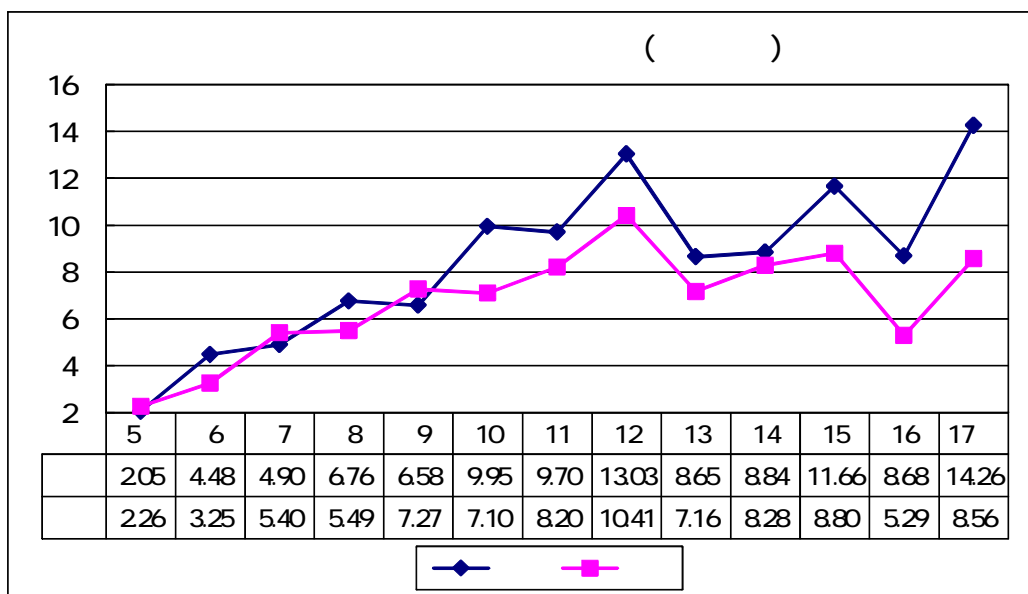

#### ② 全国との比較（図23）

肥満傾向児の出現率を全国平均と比較すると、全国とほぼ同様の傾向にあるが、12歳、14歳、15歳及び17歳で全国より出現率が高い。

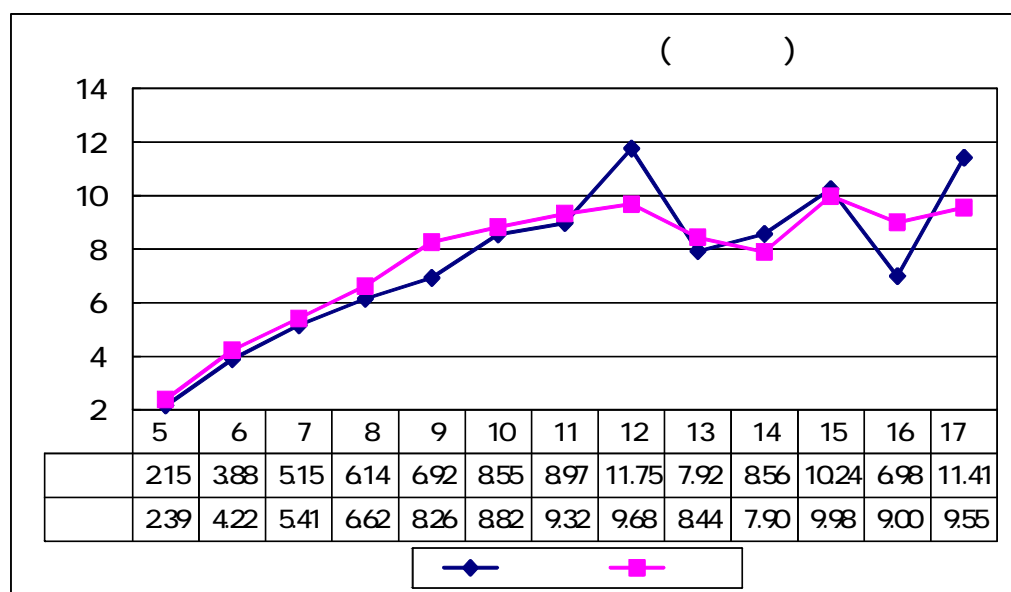

注) 肥満傾向児とは、性別・年齢別・身長別標準体重から肥満度を求め、肥満度が20%以上の者である。  

$$\text{肥満度} = (\text{実測体重} - \text{身長別標準体重}) / \text{身長別標準体重} \times 100 (\%)$$



○ 痩身傾向児（図24、図25）

痩身傾向児の出現率は、男子は年齢が高くなるにつれ概ね上昇する傾向にあるが、11歳をピークに減少する。女子もほぼ同様の傾向にあり、11歳をピークに減少する。

○ 全国平均と比較すると、全国とほぼ同様の傾向にある。

① 男女の比較（図24）

痩身傾向児の出現率を男女別に比較すると、6歳、16歳及び17歳を除く全ての年齢で女子が男子より出現率が高い。

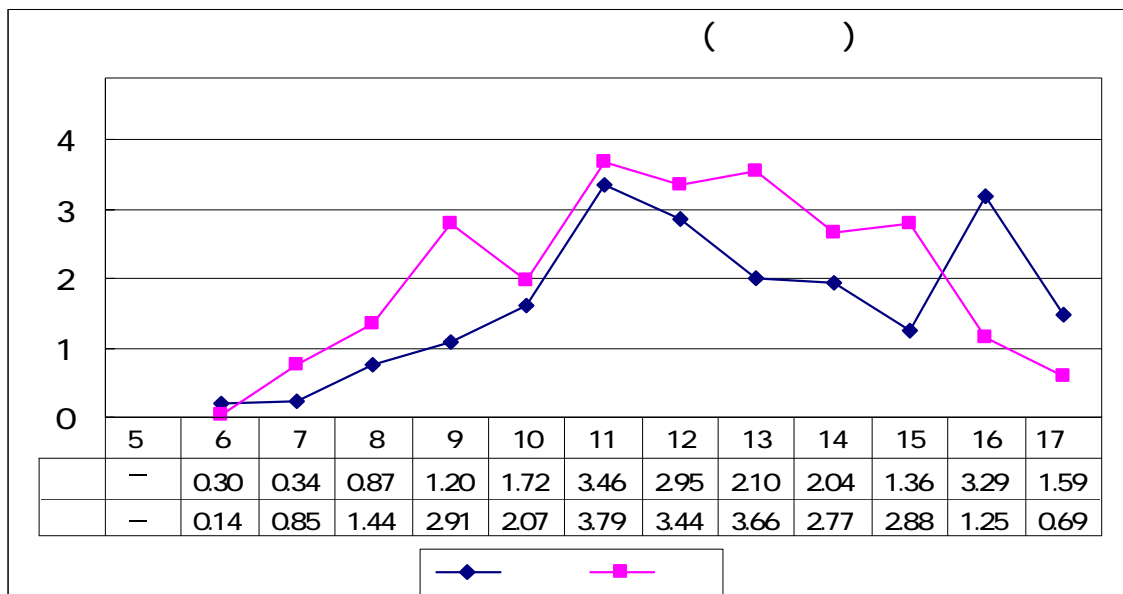

② 全国との比較（図25）

痩身傾向児の出現率を全国平均と比較すると、全国とほぼ同様の傾向にあるが、7歳、8歳、9歳、11歳、13歳及び16歳で全国より出現率が高い。

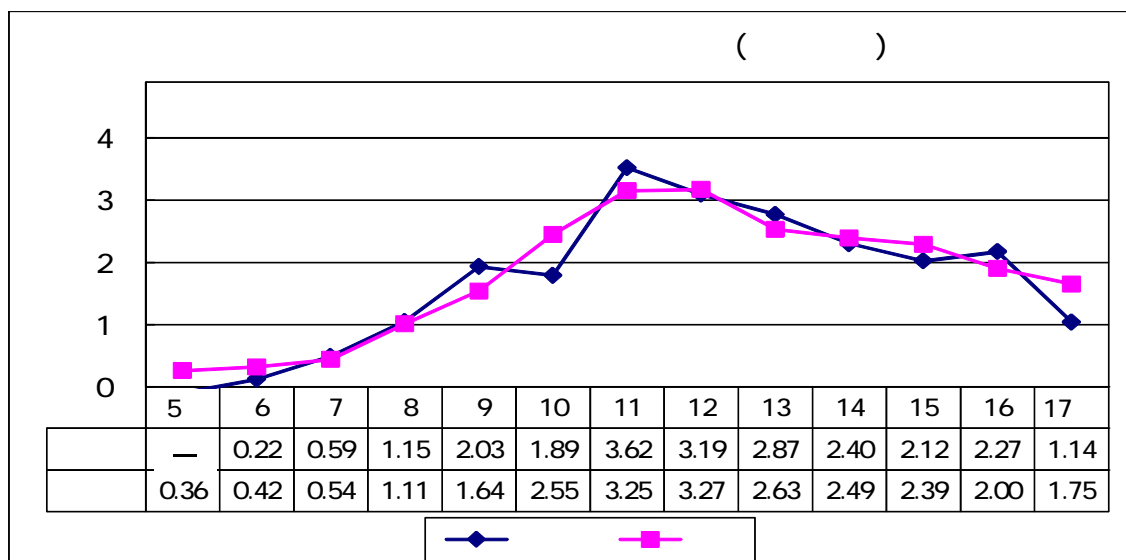

注) 痩身傾向児とは、性別・年齢別・身長別標準体重から肥満度を求め、肥満度が-20%以下の者である。  
 肥満度 = (実測体重 - 身長別標準体重) / 身長別標準体重 × 100 (%)

# 統 計 表

## 《 利用上の注意 》

統計表において用いた記号は、次のとおりです。

「—」： 計数がないもの

「…」： 計数出現があり得ないもの、または、調査対象でないもの

「X」： 疾病・異常被患率等の標準誤差が5%以上、受検者が100人(5歳は50人)未満又は回答校が1校以下のため統計数値を公表しない。

( )

(図6・図12用統計表、単位:cm、kg)

| 区 分 |     | S43<br>~47 | S48<br>~52 | S53<br>~57 | S58<br>~62 | S63<br>~H4 | H5<br>~9 | H10<br>~14 | H15<br>~19 | H20<br>~24 |       |
|-----|-----|------------|------------|------------|------------|------------|----------|------------|------------|------------|-------|
| 身 子 | 男   |            | 109.2      | 109.7      | 110.0      | 110.5      | 110.7    | 110.7      | 110.7      | 110.5      | 110.4 |
|     |     |            | 139.8      | 141.5      | 142.3      | 142.9      | 143.9    | 144.4      | 144.8      | 144.4      | 144.7 |
|     |     |            | 160.0      | 161.6      | 162.8      | 163.2      | 164.0    | 164.5      | 164.9      | 164.6      | 164.7 |
|     |     |            | 167.4      | 168.5      | 169.3      | 169.7      | 169.9    | 170.3      | 170.3      | 170.1      | 170.3 |
|     | 長 女 |            | 108.2      | 108.9      | 109.3      | 109.7      | 109.8    | 109.8      | 109.9      | 109.8      | 109.5 |
|     |     |            | 141.6      | 143.7      | 144.5      | 145.2      | 145.8    | 146.3      | 146.5      | 146.8      | 146.9 |
|     |     |            | 153.7      | 154.8      | 155.6      | 155.9      | 156.0    | 156.4      | 156.4      | 156.5      | 156.4 |
|     |     |            | 155.3      | 156.0      | 156.5      | 157.1      | 157.3    | 157.5      | 157.4      | 157.4      | 157.7 |
| 体 子 | 男   |            | 18.4       | 18.6       | 18.8       | 18.9       | 19.1     | 19.2       | 19.2       | 19.0       | 18.9  |
|     |     |            | 33.3       | 34.6       | 35.1       | 36.1       | 37.2     | 37.8       | 38.9       | 38.1       | 37.9  |
|     |     |            | 49.0       | 50.2       | 51.2       | 52.1       | 53.3     | 53.9       | 54.4       | 54.1       | 54.2  |
|     |     |            | 57.9       | 58.6       | 59.5       | 60.5       | 61.1     | 62.1       | 62.2       | 62.8       | 63.1  |
|     | 重 女 |            | 17.9       | 18.2       | 18.4       | 18.6       | 18.6     | 18.8       | 18.7       | 18.7       | 18.5  |
|     |     |            | 34.9       | 36.3       | 36.7       | 37.3       | 38.3     | 39.0       | 39.6       | 39.5       | 39.2  |
|     |     |            | 47.7       | 48.4       | 48.7       | 48.9       | 49.4     | 50.0       | 50.1       | 50.1       | 50.0  |
|     |     |            | 51.2       | 51.4       | 51.3       | 51.9       | 52.3     | 52.7       | 52.7       | 53.2       | 52.5  |

## (4-1)

5歳

(平成24年度)

|     | 身長 (cm)     |           |             |            | 体重 (kg)    |           |            |           | 座高 (cm)    |            |            |           |
|-----|-------------|-----------|-------------|------------|------------|-----------|------------|-----------|------------|------------|------------|-----------|
|     | 男子          |           | 女子          |            | 男子         |           | 女子         |           | 男子         |            | 女子         |           |
|     | 平均値         | *差        | 平均値         | *差         | 平均値        | *差        | 平均値        | *差        | 平均値        | *差         | 平均値        | *差        |
| 全 国 | 110.5       |           | 109.5       |            | 18.9       |           | 18.5       |           | 61.9       |            | 61.4       |           |
| 北海道 | 110.5       | 0.0       | 109.6       | 0.1        | 19.0       | 0.1       | 18.7       | 0.2       | 61.6       | -0.3       | 61.1       | -0.3      |
| 青森  | 111.4       | 0.9       | 111.1       | 1.6        | 19.5       | 0.6       | 19.3       | 0.8       | 62.4       | 0.5        | 62.2       | 0.8       |
| 岩手  | 110.8       | 0.3       | 110.2       | 0.7        | 19.3       | 0.4       | 19.0       | 0.5       | 62.1       | 0.2        | 61.8       | 0.4       |
| 宮城  | 110.7       | 0.2       | 110.1       | 0.6        | 19.2       | 0.3       | 18.9       | 0.4       | 62.0       | 0.1        | 61.8       | 0.4       |
| 秋田  | 111.1       | 0.6       | 110.2       | 0.7        | 19.2       | 0.3       | 18.5       | 0.0       | 62.1       | 0.2        | 61.7       | 0.3       |
| 山形  | 111.2       | 0.7       | 110.1       | 0.6        | 19.2       | 0.3       | 18.9       | 0.4       | 62.2       | 0.3        | 61.6       | 0.2       |
| 福島  | 110.9       | 0.4       | 110.1       | 0.6        | 19.5       | 0.6       | 19.1       | 0.6       | 62.0       | 0.1        | 61.6       | 0.2       |
| 茨城  | 110.9       | 0.4       | 109.7       | 0.2        | 19.2       | 0.3       | 18.7       | 0.2       | 61.9       | 0.0        | 61.0       | -0.4      |
| 栃木  | 110.3       | -0.2      | 109.5       | 0.0        | 19.1       | 0.2       | 18.7       | 0.2       | 61.9       | 0.0        | 61.4       | 0.0       |
| 群馬  | 110.2       | -0.3      | 109.9       | 0.4        | 19.0       | 0.1       | 18.8       | 0.3       | 61.8       | -0.1       | 61.8       | 0.4       |
| 埼玉  | 110.4       | -0.1      | 109.7       | 0.2        | 18.8       | -0.1      | 18.6       | 0.1       | 61.7       | -0.2       | 61.5       | 0.1       |
| 千葉  | 110.7       | 0.2       | 109.7       | 0.2        | 19.0       | 0.1       | 18.6       | 0.1       | 62.1       | 0.2        | 61.5       | 0.1       |
| 東京  | 110.8       | 0.3       | 109.5       | 0.0        | 19.0       | 0.1       | 18.4       | -0.1      | 62.0       | 0.1        | 61.3       | -0.1      |
| 神奈川 | 110.4       | -0.1      | 109.5       | 0.0        | 18.9       | 0.0       | 18.5       | 0.0       | 61.9       | 0.0        | 61.5       | 0.1       |
| 新潟  | 111.0       | 0.5       | 110.0       | 0.5        | 19.2       | 0.3       | 18.6       | 0.1       | 62.3       | 0.4        | 61.3       | -0.1      |
| 富山  | 111.2       | 0.7       | 110.1       | 0.6        | 19.2       | 0.3       | 18.7       | 0.2       | 62.4       | 0.5        | 61.8       | 0.4       |
| 石川  | 110.0       | -0.5      | 109.0       | -0.5       | 18.3       | -0.6      | 18.2       | -0.3      | 61.2       | -0.7       | 61.0       | -0.4      |
| 福井  | 110.7       | 0.2       | 110.0       | 0.5        | 18.9       | 0.0       | 18.5       | 0.0       | 61.8       | -0.1       | 61.6       | 0.2       |
| 山梨  | 110.0       | -0.5      | 108.6       | -0.9       | 18.7       | -0.2      | 18.3       | -0.2      | 61.4       | -0.5       | 60.5       | -0.9      |
| 長野  | 110.5       | 0.0       | 109.6       | 0.1        | 18.8       | -0.1      | 18.4       | -0.1      | 62.0       | 0.1        | 61.6       | 0.2       |
| 岐阜  | 110.5       | 0.0       | 109.9       | 0.4        | 18.9       | 0.0       | 18.7       | 0.2       | 62.0       | 0.1        | 61.7       | 0.3       |
| 静岡  | 110.5       | 0.0       | 109.4       | -0.1       | 18.8       | -0.1      | 18.3       | -0.2      | 62.0       | 0.1        | 61.4       | 0.0       |
| 愛知  | 110.5       | 0.0       | 109.5       | 0.0        | 18.7       | -0.2      | 18.2       | -0.3      | 61.9       | 0.0        | 61.4       | 0.0       |
| 三重  | 110.7       | 0.2       | 109.8       | 0.3        | 18.8       | -0.1      | 18.6       | 0.1       | 62.1       | 0.2        | 61.9       | 0.5       |
| 滋賀  | 110.7       | 0.2       | 109.7       | 0.2        | 18.7       | -0.2      | 18.4       | -0.1      | 62.0       | 0.1        | 61.6       | 0.2       |
| 京都  | 110.8       | 0.3       | 109.9       | 0.4        | 18.7       | -0.2      | 18.3       | -0.2      | 61.1       | -0.8       | 61.1       | -0.3      |
| 大阪  | 110.4       | -0.1      | 109.2       | -0.3       | 18.8       | -0.1      | 18.3       | -0.2      | 61.9       | 0.0        | 61.3       | -0.1      |
| 兵庫  | 110.1       | -0.4      | 109.7       | 0.2        | 18.8       | -0.1      | 18.5       | 0.0       | 61.7       | -0.2       | 61.4       | 0.0       |
| 奈良  | 110.3       | -0.2      | 109.9       | 0.4        | 18.7       | -0.2      | 18.5       | 0.0       | 61.9       | 0.0        | 61.7       | 0.3       |
| 和歌山 | 110.8       | 0.3       | 109.9       | 0.4        | 18.9       | 0.0       | 18.6       | 0.1       | 62.0       | 0.1        | 61.7       | 0.3       |
| 鳥取  | 110.4       | -0.1      | 109.5       | 0.0        | 18.8       | -0.1      | 18.3       | -0.2      | 62.3       | 0.4        | 61.8       | 0.4       |
| 島根  | 110.1       | -0.4      | 109.1       | -0.4       | 18.6       | -0.3      | 18.1       | -0.4      | 61.8       | -0.1       | 61.0       | -0.4      |
| 岡山  | 109.9       | -0.6      | 109.0       | -0.5       | 18.6       | -0.3      | 18.3       | -0.2      | 61.6       | -0.3       | 61.2       | -0.2      |
| 広島  | 110.1       | -0.4      | 109.3       | -0.2       | 18.7       | -0.2      | 18.4       | -0.1      | 61.8       | -0.1       | 61.4       | 0.0       |
| 山口  | 109.8       | -0.7      | 109.0       | -0.5       | 18.4       | -0.5      | 18.2       | -0.3      | 61.7       | -0.2       | 61.1       | -0.3      |
| 徳島  | 110.5       | 0.0       | 109.3       | -0.2       | 19.1       | 0.2       | 18.4       | -0.1      | 62.1       | 0.2        | 61.4       | 0.0       |
| 香川  | 110.1       | -0.4      | 109.2       | -0.3       | 18.9       | 0.0       | 18.5       | 0.0       | 61.9       | 0.0        | 61.5       | 0.1       |
| 愛媛  | 110.0       | -0.5      | 109.3       | -0.2       | 18.7       | -0.2      | 18.3       | -0.2      | 61.1       | -0.8       | 60.7       | -0.7      |
| 高知  | 109.9       | -0.6      | 109.1       | -0.4       | 18.6       | -0.3      | 18.2       | -0.3      | 61.5       | -0.4       | 61.2       | -0.2      |
|     | <b>1106</b> | <b>01</b> | <b>1094</b> | <b>-01</b> | <b>189</b> | <b>00</b> | <b>185</b> | <b>00</b> | <b>618</b> | <b>-01</b> | <b>614</b> | <b>00</b> |
| 佐賀  | 110.4       | -0.1      | 109.7       | 0.2        | 19.0       | 0.1       | 18.6       | 0.1       | 62.2       | 0.3        | 61.8       | 0.4       |
| 長崎  | 109.6       | -0.9      | 109.5       | 0.0        | 18.6       | -0.3      | 18.6       | 0.1       | 61.4       | -0.5       | 61.5       | 0.1       |
| 熊本  | 110.3       | -0.2      | 109.7       | 0.2        | 19.0       | 0.1       | 18.8       | 0.3       | 61.8       | -0.1       | 61.5       | 0.1       |
| 大分  | 110.2       | -0.3      | 108.8       | -0.7       | 18.9       | 0.0       | 18.1       | -0.4      | 61.8       | -0.1       | 60.8       | -0.6      |
| 宮崎  | 110.0       | -0.5      | 108.9       | -0.6       | 18.7       | -0.2      | 18.5       | 0.0       | 61.4       | -0.5       | 61.0       | -0.4      |
| 鹿児島 | 109.9       | -0.6      | 109.1       | -0.4       | 18.7       | -0.2      | 18.3       | -0.2      | 61.7       | -0.2       | 61.3       | -0.1      |
| 沖縄  | 109.3       | -1.2      | 108.5       | -1.0       | 18.6       | -0.3      | 18.2       | -0.3      | 61.5       | -0.4       | 61.2       | -0.2      |

\*差…“全国平均との差”を、「各都道府県の数値－全国平均値」により算定

## (4-2)

11歳

(平成24年度)

|     | 身長 (cm)      |             |              |             | 体重 (kg)     |             |             |             | 座高 (cm)     |            |             |            |
|-----|--------------|-------------|--------------|-------------|-------------|-------------|-------------|-------------|-------------|------------|-------------|------------|
|     | 男子           |             | 女子           |             | 男子          |             | 女子          |             | 男子          |            | 女子          |            |
|     | 平均値          | *差          | 平均値          | *差          | 平均値         | *差          | 平均値         | *差          | 平均値         | *差         | 平均値         | *差         |
| 全 国 | 145.0        |             | 146.7        |             | 38.2        |             | 38.9        |             | 77.5        |            | 79.2        |            |
| 北海道 | 146.0        | 1.0         | 147.3        | 0.6         | 39.6        | 1.4         | 39.6        | 0.7         | 78.1        | 0.6        | 79.2        | 0.0        |
| 青森  | 146.8        | 1.8         | 147.9        | 1.2         | 40.5        | 2.3         | 40.9        | 2.0         | 78.5        | 1.0        | 79.9        | 0.7        |
| 岩手  | 146.0        | 1.0         | 146.3        | -0.4        | 39.8        | 1.6         | 39.4        | 0.5         | 78.4        | 0.9        | 79.1        | -0.1       |
| 宮城  | 145.6        | 0.6         | 147.3        | 0.6         | 40.2        | 2.0         | 40.0        | 1.1         | 77.8        | 0.3        | 79.5        | 0.3        |
| 秋田  | 147.2        | 2.2         | 148.3        | 1.6         | 40.7        | 2.5         | 40.2        | 1.3         | 78.8        | 1.3        | 80.1        | 0.9        |
| 山形  | 146.3        | 1.3         | 147.4        | 0.7         | 40.4        | 2.2         | 39.8        | 0.9         | 78.5        | 1.0        | 79.7        | 0.5        |
| 福島  | 146.0        | 1.0         | 146.8        | 0.1         | 41.0        | 2.8         | 39.9        | 1.0         | 78.2        | 0.7        | 79.5        | 0.3        |
| 茨城  | 145.3        | 0.3         | 146.7        | 0.0         | 39.4        | 1.2         | 39.5        | 0.6         | 77.9        | 0.4        | 79.2        | 0.0        |
| 栃木  | 144.4        | -0.6        | 147.1        | 0.4         | 38.2        | 0.0         | 40.4        | 1.5         | 77.3        | -0.2       | 79.4        | 0.2        |
| 群馬  | 144.6        | -0.4        | 146.5        | -0.2        | 38.6        | 0.4         | 39.0        | 0.1         | 77.5        | 0.0        | 79.1        | -0.1       |
| 埼玉  | 144.1        | -0.9        | 146.6        | -0.1        | 36.9        | -1.3        | 38.7        | -0.2        | 76.8        | -0.7       | 79.0        | -0.2       |
| 千葉  | 145.6        | 0.6         | 146.8        | 0.1         | 38.8        | 0.6         | 38.5        | -0.4        | 77.8        | 0.3        | 79.1        | -0.1       |
| 東京  | 145.3        | 0.3         | 147.0        | 0.3         | 38.3        | 0.1         | 38.7        | -0.2        | 77.7        | 0.2        | 79.3        | 0.1        |
| 神奈川 | 145.2        | 0.2         | 146.8        | 0.1         | 38.0        | -0.2        | 38.8        | -0.1        | 77.6        | 0.1        | 79.1        | -0.1       |
| 新潟  | 146.2        | 1.2         | 148.1        | 1.4         | 39.5        | 1.3         | 39.9        | 1.0         | 78.4        | 0.9        | 79.8        | 0.6        |
| 富山  | 145.3        | 0.3         | 147.4        | 0.7         | 38.4        | 0.2         | 39.4        | 0.5         | 77.8        | 0.3        | 79.5        | 0.3        |
| 石川  | 145.2        | 0.2         | 147.6        | 0.9         | 38.8        | 0.6         | 39.6        | 0.7         | 78.0        | 0.5        | 80.0        | 0.8        |
| 福井  | 144.7        | -0.3        | 147.3        | 0.6         | 37.3        | -0.9        | 39.3        | 0.4         | 77.5        | 0.0        | 79.5        | 0.3        |
| 山梨  | 144.7        | -0.3        | 146.7        | 0.0         | 38.6        | 0.4         | 39.2        | 0.3         | 77.5        | 0.0        | 79.3        | 0.1        |
| 長野  | 144.8        | -0.2        | 146.3        | -0.4        | 38.4        | 0.2         | 38.1        | -0.8        | 77.4        | -0.1       | 78.7        | -0.5       |
| 岐阜  | 144.7        | -0.3        | 146.2        | -0.5        | 37.8        | -0.4        | 38.1        | -0.8        | 77.4        | -0.1       | 78.7        | -0.5       |
| 静岡  | 144.6        | -0.4        | 145.9        | -0.8        | 37.3        | -0.9        | 37.9        | -1.0        | 77.5        | 0.0        | 78.8        | -0.4       |
| 愛知  | 145.3        | 0.3         | 146.1        | -0.6        | 38.3        | 0.1         | 37.9        | -1.0        | 77.6        | 0.1        | 78.9        | -0.3       |
| 三重  | 144.6        | -0.4        | 146.9        | 0.2         | 37.1        | -1.1        | 39.0        | 0.1         | 77.4        | -0.1       | 79.2        | 0.0        |
| 滋賀  | 145.1        | 0.1         | 146.5        | -0.2        | 37.6        | -0.6        | 38.3        | -0.6        | 77.6        | 0.1        | 79.0        | -0.2       |
| 京都  | 144.8        | -0.2        | 146.9        | 0.2         | 37.9        | -0.3        | 38.5        | -0.4        | 77.3        | -0.2       | 79.2        | 0.0        |
| 大阪  | 144.4        | -0.6        | 146.6        | -0.1        | 37.6        | -0.6        | 38.4        | -0.5        | 77.2        | -0.3       | 79.2        | 0.0        |
| 兵庫  | 144.6        | -0.4        | 146.7        | 0.0         | 37.1        | -1.1        | 38.5        | -0.4        | 77.2        | -0.3       | 79.2        | 0.0        |
| 奈良  | 145.2        | 0.2         | 147.0        | 0.3         | 38.3        | 0.1         | 39.0        | 0.1         | 77.6        | 0.1        | 79.2        | 0.0        |
| 和歌山 | 145.2        | 0.2         | 146.6        | -0.1        | 38.6        | 0.4         | 38.7        | -0.2        | 77.8        | 0.3        | 79.3        | 0.1        |
| 鳥取  | 144.7        | -0.3        | 147.2        | 0.5         | 37.6        | -0.6        | 39.4        | 0.5         | 77.9        | 0.4        | 79.8        | 0.6        |
| 島根  | 144.5        | -0.5        | 145.7        | -1.0        | 37.4        | -0.8        | 38.6        | -0.3        | 77.6        | 0.1        | 79.1        | -0.1       |
| 岡山  | 144.0        | -1.0        | 146.3        | -0.4        | 37.4        | -0.8        | 38.5        | -0.4        | 77.2        | -0.3       | 79.0        | -0.2       |
| 広島  | 143.9        | -1.1        | 145.6        | -1.1        | 36.9        | -1.3        | 37.7        | -1.2        | 77.2        | -0.3       | 78.8        | -0.4       |
| 山口  | 144.2        | -0.8        | 145.9        | -0.8        | 37.1        | -1.1        | 38.1        | -0.8        | 77.0        | -0.5       | 78.7        | -0.5       |
| 徳島  | 145.2        | 0.2         | 146.5        | -0.2        | 39.1        | 0.9         | 39.3        | 0.4         | 77.6        | 0.1        | 79.1        | -0.1       |
| 香川  | 144.9        | -0.1        | 147.3        | 0.6         | 37.9        | -0.3        | 39.7        | 0.8         | 77.7        | 0.2        | 79.7        | 0.5        |
| 愛媛  | 144.1        | -0.9        | 146.8        | 0.1         | 37.5        | -0.7        | 38.8        | -0.1        | 77.1        | -0.4       | 79.2        | 0.0        |
| 高知  | 144.3        | -0.7        | 146.7        | 0.0         | 37.7        | -0.5        | 39.9        | 1.0         | 77.2        | -0.3       | 79.4        | 0.2        |
|     | <b>144.5</b> | <b>-0.5</b> | <b>146.6</b> | <b>-0.1</b> | <b>37.7</b> | <b>-0.5</b> | <b>38.6</b> | <b>-0.3</b> | <b>77.7</b> | <b>0.2</b> | <b>79.3</b> | <b>0.1</b> |
| 佐賀  | 144.6        | -0.4        | 146.7        | 0.0         | 37.3        | -0.9        | 39.3        | 0.4         | 77.7        | 0.2        | 79.5        | 0.3        |
| 長崎  | 144.6        | -0.4        | 146.5        | -0.2        | 37.6        | -0.6        | 38.8        | -0.1        | 77.4        | -0.1       | 79.2        | 0.0        |
| 熊本  | 144.2        | -0.8        | 146.8        | 0.1         | 37.5        | -0.7        | 39.9        | 1.0         | 77.3        | -0.2       | 79.3        | 0.1        |
| 大分  | 144.3        | -0.7        | 146.3        | -0.4        | 38.6        | 0.4         | 39.4        | 0.5         | 77.3        | -0.2       | 79.0        | -0.2       |
| 宮崎  | 144.5        | -0.5        | 146.9        | 0.2         | 38.8        | 0.6         | 39.9        | 1.0         | 77.5        | 0.0        | 79.4        | 0.2        |
| 鹿児島 | 144.8        | -0.2        | 147.0        | 0.3         | 38.6        | 0.4         | 39.4        | 0.5         | 77.5        | 0.0        | 79.3        | 0.1        |
| 沖縄  | 144.2        | -0.8        | 146.3        | -0.4        | 37.8        | -0.4        | 39.9        | 1.0         | 77.0        | -0.5       | 79.1        | -0.1       |

\*差…“全国平均との差”を、「各都道府県の数値－全国平均値」により算定

## (4-3)

14歳

(平成24年度)

|     | 身長 (cm)      |             |              |             | 体重 (kg)     |            |             |            | 座高 (cm)     |            |             |            |
|-----|--------------|-------------|--------------|-------------|-------------|------------|-------------|------------|-------------|------------|-------------|------------|
|     | 男子           |             | 女子           |             | 男子          |            | 女子          |            | 男子          |            | 女子          |            |
|     | 平均値          | *差          | 平均値          | *差          | 平均値         | *差         | 平均値         | *差         | 平均値         | *差         | 平均値         | *差         |
| 全 国 | 165.1        |             | 156.5        |             | 54.2        |            | 49.9        |            | 88.2        |            | 84.9        |            |
| 北海道 | 166.1        | 1.0         | 157.1        | 0.6         | 56.6        | 2.4        | 50.9        | 1.0        | 88.8        | 0.6        | 85.0        | 0.1        |
| 青森  | 166.6        | 1.5         | 157.0        | 0.5         | 56.9        | 2.7        | 51.5        | 1.6        | 89.1        | 0.9        | 85.3        | 0.4        |
| 岩手  | 165.7        | 0.6         | 156.6        | 0.1         | 55.5        | 1.3        | 50.7        | 0.8        | 88.7        | 0.5        | 85.3        | 0.4        |
| 宮城  | 165.5        | 0.4         | 156.7        | 0.2         | 55.5        | 1.3        | 51.2        | 1.3        | 88.4        | 0.2        | 85.2        | 0.3        |
| 秋田  | 166.9        | 1.8         | 157.6        | 1.1         | 56.3        | 2.1        | 51.8        | 1.9        | 89.3        | 1.1        | 85.8        | 0.9        |
| 山形  | 166.1        | 1.0         | 157.1        | 0.6         | 55.5        | 1.3        | 51.0        | 1.1        | 88.6        | 0.4        | 85.4        | 0.5        |
| 福島  | 165.9        | 0.8         | 156.3        | -0.2        | 55.5        | 1.3        | 51.2        | 1.3        | 88.7        | 0.5        | 85.1        | 0.2        |
| 茨城  | 165.0        | -0.1        | 156.2        | -0.3        | 54.2        | 0.0        | 50.7        | 0.8        | 88.2        | 0.0        | 84.9        | 0.0        |
| 栃木  | 164.4        | -0.7        | 156.2        | -0.3        | 54.7        | 0.5        | 50.4        | 0.5        | 88.0        | -0.2       | 84.8        | -0.1       |
| 群馬  | 165.0        | -0.1        | 156.5        | 0.0         | 54.6        | 0.4        | 50.2        | 0.3        | 88.2        | 0.0        | 85.2        | 0.3        |
| 埼玉  | 164.7        | -0.4        | 156.4        | -0.1        | 53.6        | -0.6       | 50.2        | 0.3        | 87.9        | -0.3       | 84.8        | -0.1       |
| 千葉  | 165.1        | 0.0         | 156.6        | 0.1         | 53.9        | -0.3       | 50.1        | 0.2        | 88.1        | -0.1       | 84.8        | -0.1       |
| 東京  | 165.9        | 0.8         | 156.8        | 0.3         | 54.6        | 0.4        | 49.4        | -0.5       | 88.4        | 0.2        | 84.8        | -0.1       |
| 神奈川 | 164.9        | -0.2        | 156.9        | 0.4         | 53.3        | -0.9       | 49.3        | -0.6       | 88.0        | -0.2       | 85.0        | 0.1        |
| 新潟  | 166.2        | 1.1         | 157.0        | 0.5         | 55.1        | 0.9        | 49.7        | -0.2       | 88.8        | 0.6        | 85.2        | 0.3        |
| 富山  | 165.9        | 0.8         | 156.8        | 0.3         | 55.4        | 1.2        | 50.4        | 0.5        | 88.6        | 0.4        | 85.2        | 0.3        |
| 石川  | 166.1        | 1.0         | 156.7        | 0.2         | 55.4        | 1.2        | 49.6        | -0.3       | 88.8        | 0.6        | 85.2        | 0.3        |
| 福井  | 164.7        | -0.4        | 156.5        | 0.0         | 53.3        | -0.9       | 49.7        | -0.2       | 87.9        | -0.3       | 85.0        | 0.1        |
| 山梨  | 164.8        | -0.3        | 156.5        | 0.0         | 54.4        | 0.2        | 50.2        | 0.3        | 88.3        | 0.1        | 85.2        | 0.3        |
| 長野  | 164.3        | -0.8        | 155.6        | -0.9        | 53.7        | -0.5       | 49.6        | -0.3       | 87.6        | -0.6       | 84.6        | -0.3       |
| 岐阜  | 164.9        | -0.2        | 156.5        | 0.0         | 53.9        | -0.3       | 49.3        | -0.6       | 87.9        | -0.3       | 84.9        | 0.0        |
| 静岡  | 164.8        | -0.3        | 156.3        | -0.2        | 53.5        | -0.7       | 49.6        | -0.3       | 88.2        | 0.0        | 85.0        | 0.1        |
| 愛知  | 165.1        | 0.0         | 156.9        | 0.4         | 53.8        | -0.4       | 48.6        | -1.3       | 88.0        | -0.2       | 85.1        | 0.2        |
| 三重  | 165.1        | 0.0         | 156.2        | -0.3        | 53.7        | -0.5       | 49.5        | -0.4       | 88.0        | -0.2       | 85.0        | 0.1        |
| 滋賀  | 165.4        | 0.3         | 157.0        | 0.5         | 53.4        | -0.8       | 49.5        | -0.4       | 88.3        | 0.1        | 85.2        | 0.3        |
| 京都  | 165.5        | 0.4         | 157.1        | 0.6         | 53.3        | -0.9       | 49.6        | -0.3       | 88.3        | 0.1        | 85.2        | 0.3        |
| 大阪  | 165.0        | -0.1        | 156.4        | -0.1        | 53.5        | -0.7       | 49.4        | -0.5       | 88.0        | -0.2       | 84.8        | -0.1       |
| 兵庫  | 165.2        | 0.1         | 156.8        | 0.3         | 53.8        | -0.4       | 50.1        | 0.2        | 88.1        | -0.1       | 84.9        | 0.0        |
| 奈良  | 165.6        | 0.5         | 156.4        | -0.1        | 54.4        | 0.2        | 49.3        | -0.6       | 88.6        | 0.4        | 84.7        | -0.2       |
| 和歌山 | 164.9        | -0.2        | 156.2        | -0.3        | 54.6        | 0.4        | 49.5        | -0.4       | 88.1        | -0.1       | 84.6        | -0.3       |
| 鳥取  | 165.1        | 0.0         | 156.8        | 0.3         | 53.4        | -0.8       | 49.7        | -0.2       | 88.2        | 0.0        | 85.1        | 0.2        |
| 島根  | 164.6        | -0.5        | 156.0        | -0.5        | 53.8        | -0.4       | 49.9        | 0.0        | 88.3        | 0.1        | 85.0        | 0.1        |
| 岡山  | 164.6        | -0.5        | 156.1        | -0.4        | 53.9        | -0.3       | 49.7        | -0.2       | 88.0        | -0.2       | 84.7        | -0.2       |
| 広島  | 164.8        | -0.3        | 155.8        | -0.7        | 54.0        | -0.2       | 49.5        | -0.4       | 88.1        | -0.1       | 84.8        | -0.1       |
| 山口  | 164.8        | -0.3        | 155.9        | -0.6        | 53.5        | -0.7       | 49.0        | -0.9       | 87.9        | -0.3       | 84.4        | -0.5       |
| 徳島  | 164.9        | -0.2        | 156.3        | -0.2        | 54.6        | 0.4        | 50.5        | 0.6        | 87.9        | -0.3       | 84.8        | -0.1       |
| 香川  | 165.3        | 0.2         | 156.3        | -0.2        | 55.4        | 1.2        | 50.6        | 0.7        | 87.9        | -0.3       | 84.9        | 0.0        |
| 愛媛  | 164.2        | -0.9        | 155.5        | -1.0        | 53.7        | -0.5       | 49.8        | -0.1       | 87.8        | -0.4       | 84.5        | -0.4       |
| 高知  | 164.4        | -0.7        | 155.4        | -1.1        | 54.6        | 0.4        | 49.7        | -0.2       | 88.1        | -0.1       | 84.8        | -0.1       |
|     | <b>164.8</b> | <b>-0.3</b> | <b>156.4</b> | <b>-0.1</b> | <b>54.2</b> | <b>0.0</b> | <b>50.2</b> | <b>0.3</b> | <b>88.2</b> | <b>0.0</b> | <b>84.9</b> | <b>0.0</b> |
| 佐賀  | 164.6        | -0.5        | 156.4        | -0.1        | 54.2        | 0.0        | 49.6        | -0.3       | 88.0        | -0.2       | 84.5        | -0.4       |
| 長崎  | 164.9        | -0.2        | 156.7        | 0.2         | 53.7        | -0.5       | 50.6        | 0.7        | 88.2        | 0.0        | 85.2        | 0.3        |
| 熊本  | 164.5        | -0.6        | 156.5        | 0.0         | 53.7        | -0.5       | 50.4        | 0.5        | 87.8        | -0.4       | 85.1        | 0.2        |
| 大分  | 164.4        | -0.7        | 156.3        | -0.2        | 54.0        | -0.2       | 50.5        | 0.6        | 87.5        | -0.7       | 84.6        | -0.3       |
| 宮崎  | 164.6        | -0.5        | 155.9        | -0.6        | 55.0        | 0.8        | 50.3        | 0.4        | 88.2        | 0.0        | 84.6        | -0.3       |
| 鹿児島 | 164.1        | -1.0        | 155.9        | -0.6        | 53.5        | -0.7       | 50.5        | 0.6        | 87.5        | -0.7       | 84.7        | -0.2       |
| 沖縄  | 164.2        | -0.9        | 155.5        | -1.0        | 54.9        | 0.7        | 50.2        | 0.3        | 88.0        | -0.2       | 84.3        | -0.6       |

\*差…“全国平均との差”を、「各都道府県の数値－全国平均値」により算定

## (4-4)

17歳

(平成24年度)

|     | 身長 (cm)     |            |             |            | 体重 (kg)    |           |            |            | 座高 (cm)    |            |            |            |
|-----|-------------|------------|-------------|------------|------------|-----------|------------|------------|------------|------------|------------|------------|
|     | 男子          |            | 女子          |            | 男子         |           | 女子         |            | 男子         |            | 女子         |            |
|     | 平均値         | *差         | 平均値         | *差         | 平均値        | *差        | 平均値        | *差         | 平均値        | *差         | 平均値        | *差         |
| 全国  | 170.7       |            | 158.0       |            | 62.9       |           | 52.9       |            | 91.9       |            | 85.8       |            |
| 北海道 | 171.0       | 0.3        | 158.3       | 0.3        | 64.7       | 1.8       | 53.8       | 0.9        | 92.1       | 0.2        | 86.0       | 0.2        |
| 青森  | 172.0       | 1.3        | 158.4       | 0.4        | 66.0       | 3.1       | 53.4       | 0.5        | 92.6       | 0.7        | 86.2       | 0.4        |
| 岩手  | 170.5       | -0.2       | 157.6       | -0.4       | 64.6       | 1.7       | 53.7       | 0.8        | 92.1       | 0.2        | 86.1       | 0.3        |
| 宮城  | 170.9       | 0.2        | 158.0       | 0.0        | 63.6       | 0.7       | 53.5       | 0.6        | 92.3       | 0.4        | 85.9       | 0.1        |
| 秋田  | 171.6       | 0.9        | 158.4       | 0.4        | 65.5       | 2.6       | 54.0       | 1.1        | 92.4       | 0.5        | 85.7       | -0.1       |
| 山形  | 171.4       | 0.7        | 158.5       | 0.5        | 64.0       | 1.1       | 54.0       | 1.1        | 92.3       | 0.4        | 86.2       | 0.4        |
| 福島  | 170.3       | -0.4       | 158.3       | 0.3        | 62.9       | 0.0       | 54.9       | 2.0        | 91.8       | -0.1       | 86.3       | 0.5        |
| 茨城  | 171.2       | 0.5        | 157.6       | -0.4       | 63.8       | 0.9       | 53.3       | 0.4        | 91.8       | -0.1       | 85.5       | -0.3       |
| 栃木  | 170.3       | -0.4       | 157.6       | -0.4       | 63.6       | 0.7       | 54.4       | 1.5        | 91.6       | -0.3       | 85.3       | -0.5       |
| 群馬  | 170.9       | 0.2        | 158.0       | 0.0        | 63.5       | 0.6       | 53.6       | 0.7        | 92.1       | 0.2        | 85.8       | 0.0        |
| 埼玉  | 170.5       | -0.2       | 158.2       | 0.2        | 62.6       | -0.3      | 52.6       | -0.3       | 91.8       | -0.1       | 85.7       | -0.1       |
| 千葉  | 171.5       | 0.8        | 158.1       | 0.1        | 63.3       | 0.4       | 52.9       | 0.0        | 92.0       | 0.1        | 85.7       | -0.1       |
| 東京  | 170.9       | 0.2        | 158.7       | 0.7        | 62.7       | -0.2      | 52.5       | -0.4       | 92.0       | 0.1        | 86.1       | 0.3        |
| 神奈川 | 171.3       | 0.6        | 158.8       | 0.8        | 61.9       | -1.0      | 52.9       | 0.0        | 92.1       | 0.2        | 86.0       | 0.2        |
| 新潟  | 171.7       | 1.0        | 158.6       | 0.6        | 64.4       | 1.5       | 53.5       | 0.6        | 92.4       | 0.5        | 85.9       | 0.1        |
| 富山  | 170.7       | 0.0        | 158.7       | 0.7        | 62.8       | -0.1      | 53.7       | 0.8        | 92.2       | 0.3        | 86.2       | 0.4        |
| 石川  | 170.9       | 0.2        | 158.4       | 0.4        | 63.4       | 0.5       | 53.1       | 0.2        | 92.0       | 0.1        | 86.0       | 0.2        |
| 福井  | 170.7       | 0.0        | 158.0       | 0.0        | 62.7       | -0.2      | 53.2       | 0.3        | 92.4       | 0.5        | 85.9       | 0.1        |
| 山梨  | 170.6       | -0.1       | 157.9       | -0.1       | 62.5       | -0.4      | 52.6       | -0.3       | 91.9       | 0.0        | 85.8       | 0.0        |
| 長野  | 170.1       | -0.6       | 157.9       | -0.1       | 63.0       | 0.1       | 52.6       | -0.3       | 91.7       | -0.2       | 85.9       | 0.1        |
| 岐阜  | 171.3       | 0.6        | 157.7       | -0.3       | 62.3       | -0.6      | 52.7       | -0.2       | 91.8       | -0.1       | 85.5       | -0.3       |
| 静岡  | 170.1       | -0.6       | 158.3       | 0.3        | 62.0       | -0.9      | 53.3       | 0.4        | 91.8       | -0.1       | 86.2       | 0.4        |
| 愛知  | 170.3       | -0.4       | 157.5       | -0.5       | 61.1       | -1.8      | 52.0       | -0.9       | 91.6       | -0.3       | 85.6       | -0.2       |
| 三重  | 170.8       | 0.1        | 158.2       | 0.2        | 61.9       | -1.0      | 52.8       | -0.1       | 91.7       | -0.2       | 86.4       | 0.6        |
| 滋賀  | 171.3       | 0.6        | 158.7       | 0.7        | 64.1       | 1.2       | 53.2       | 0.3        | 92.6       | 0.7        | 86.4       | 0.6        |
| 京都  | 171.5       | 0.8        | 158.3       | 0.3        | 63.2       | 0.3       | 52.7       | -0.2       | 92.5       | 0.6        | 86.3       | 0.5        |
| 大阪  | 170.6       | -0.1       | 158.0       | 0.0        | 63.8       | 0.9       | 53.0       | 0.1        | 92.0       | 0.1        | 86.0       | 0.2        |
| 兵庫  | 170.7       | 0.0        | 157.7       | -0.3       | 62.8       | -0.1      | 52.3       | -0.6       | 92.0       | 0.1        | 85.5       | -0.3       |
| 奈良  | 170.7       | 0.0        | 157.9       | -0.1       | 62.2       | -0.7      | 52.3       | -0.6       | 91.9       | 0.0        | 85.7       | -0.1       |
| 和歌山 | 170.9       | 0.2        | 158.0       | 0.0        | 63.4       | 0.5       | 53.1       | 0.2        | 92.3       | 0.4        | 86.0       | 0.2        |
| 鳥取  | 171.1       | 0.4        | 157.9       | -0.1       | 62.2       | -0.7      | 52.6       | -0.3       | 92.2       | 0.3        | 85.9       | 0.1        |
| 島根  | 170.4       | -0.3       | 157.5       | -0.5       | 61.9       | -1.0      | 52.3       | -0.6       | 92.1       | 0.2        | 85.6       | -0.2       |
| 岡山  | 169.7       | -1.0       | 156.8       | -1.2       | 61.8       | -1.1      | 52.2       | -0.7       | 91.5       | -0.4       | 85.5       | -0.3       |
| 広島  | 169.8       | -0.9       | 157.5       | -0.5       | 61.4       | -1.5      | 53.2       | 0.3        | 91.6       | -0.3       | 85.9       | 0.1        |
| 山口  | 170.3       | -0.4       | 157.5       | -0.5       | 62.6       | -0.3      | 52.6       | -0.3       | 91.6       | -0.3       | 85.7       | -0.1       |
| 徳島  | 170.5       | -0.2       | 157.9       | -0.1       | 64.5       | 1.6       | 53.5       | 0.6        | 92.0       | 0.1        | 85.7       | -0.1       |
| 香川  | 169.9       | -0.8       | 157.7       | -0.3       | 62.7       | -0.2      | 53.0       | 0.1        | 91.4       | -0.5       | 85.7       | -0.1       |
| 愛媛  | 170.2       | -0.5       | 157.5       | -0.5       | 61.8       | -1.1      | 53.8       | 0.9        | 91.9       | 0.0        | 85.6       | -0.2       |
| 高知  | 170.5       | -0.2       | 157.5       | -0.5       | 63.3       | 0.4       | 52.5       | -0.4       | 92.0       | 0.1        | 85.9       | 0.1        |
|     | <b>1704</b> | <b>-03</b> | <b>1577</b> | <b>-03</b> | <b>636</b> | <b>07</b> | <b>528</b> | <b>-01</b> | <b>917</b> | <b>-02</b> | <b>855</b> | <b>-03</b> |
| 佐賀  | 170.3       | -0.4       | 157.6       | -0.4       | 62.8       | -0.1      | 53.3       | 0.4        | 91.6       | -0.3       | 85.5       | -0.3       |
| 長崎  | 171.0       | 0.3        | 157.8       | -0.2       | 63.0       | 0.1       | 52.9       | 0.0        | 92.1       | 0.2        | 85.7       | -0.1       |
| 熊本  | 170.6       | -0.1       | 158.0       | 0.0        | 63.0       | 0.1       | 53.2       | 0.3        | 92.0       | 0.1        | 85.4       | -0.4       |
| 大分  | 170.4       | -0.3       | 157.2       | -0.8       | 63.3       | 0.4       | 53.1       | 0.2        | 91.7       | -0.2       | 85.3       | -0.5       |
| 宮崎  | 169.1       | -1.6       | 156.5       | -1.5       | 62.4       | -0.5      | 53.4       | 0.5        | 91.3       | -0.6       | 85.4       | -0.4       |
| 鹿児島 | 170.4       | -0.3       | 157.7       | -0.3       | 63.2       | 0.3       | 52.5       | -0.4       | 92.0       | 0.1        | 85.8       | 0.0        |
| 沖縄  | 169.2       | -1.5       | 155.8       | -2.2       | 61.2       | -1.7      | 51.2       | -1.7       | 91.5       | -0.4       | 84.9       | -0.9       |

\*差…“全国平均との差”を、「各都道府県の数値－全国平均値」により算定

## (2-1)

(単位: cm)

| 男子    | 幼稚園   |       |       |       |       |       |       | 小学校   |       |       | 中学校   |       |       | 高等学校 |  |  |
|-------|-------|-------|-------|-------|-------|-------|-------|-------|-------|-------|-------|-------|-------|------|--|--|
|       | 5歳    | 6歳    | 7歳    | 8歳    | 9歳    | 10歳   | 11歳   | 12歳   | 13歳   | 14歳   | 15歳   | 16歳   | 17歳   |      |  |  |
| 昭和30年 | 105.6 | 110.4 | 115.3 | 120.2 | 125.1 | 129.5 | 133.7 | 138.7 | 144.5 | 150.8 | 158.0 | 161.3 | 163.2 |      |  |  |
| 31年   | 105.7 | 110.3 | 115.6 | 120.4 | 124.7 | 128.8 | 134.3 | 139.2 | 145.5 | 149.5 | 158.7 | 161.1 | 163.4 |      |  |  |
| 32年   | 107.1 | 110.5 | 115.7 | 120.4 | 125.5 | 130.0 | 134.6 | 140.1 | 146.5 | 152.6 | 159.2 | 161.6 | 163.7 |      |  |  |
| 33年   | 105.5 | 110.7 | 115.7 | 121.1 | 125.9 | 130.4 | 134.7 | 140.8 | 147.3 | 153.0 | 159.7 | 162.8 | 164.0 |      |  |  |
| 34年   | 106.8 | 110.8 | 115.8 | 121.0 | 124.7 | 130.8 | 135.3 | 140.4 | 146.6 | 153.8 | 160.1 | 162.9 | 164.4 |      |  |  |
| 35年   | 106.8 | 111.8 | 116.8 | 120.7 | 126.6 | 131.6 | 136.1 | 141.2 | 147.4 | 154.9 | 161.0 | 163.4 | 164.6 |      |  |  |
| 36年   | 107.2 | 111.0 | 116.7 | 121.9 | 126.8 | 131.6 | 136.4 | 141.8 | 148.5 | 155.0 | 161.3 | 163.6 | 164.8 |      |  |  |
| 37年   | 107.1 | 112.4 | 117.6 | 122.6 | 127.4 | 132.2 | 137.3 | 142.7 | 149.5 | 154.8 | 161.6 | 164.5 | 165.7 |      |  |  |
| 38年   | 107.6 | 112.3 | 117.6 | 122.9 | 127.8 | 132.3 | 137.3 | 143.0 | 149.9 | 156.5 | 162.5 | 164.4 | 165.8 |      |  |  |
| 39年   | 107.9 | 113.3 | 118.2 | 122.6 | 128.2 | 133.0 | 138.1 | 144.1 | 151.4 | 157.9 | 163.0 | 165.4 | 166.1 |      |  |  |
| 40年   | 108.0 | 112.6 | 117.9 | 123.6 | 128.5 | 133.0 | 138.3 | 144.1 | 151.3 | 158.5 | 163.2 | 165.2 | 166.6 |      |  |  |
| 41年   | 108.6 | 113.2 | 118.7 | 124.0 | 128.7 | 133.7 | 138.8 | 144.9 | 152.4 | 158.6 | 163.6 | 165.4 | 167.0 |      |  |  |
| 42年   | 108.7 | 113.7 | 119.2 | 124.3 | 129.2 | 134.3 | 139.6 | 145.7 | 152.3 | 159.2 | 164.0 | 166.1 | 167.1 |      |  |  |
| 43年   | 108.8 | 113.5 | 118.9 | 124.0 | 129.1 | 134.4 | 139.5 | 144.5 | 152.6 | 158.6 | 164.0 | 166.0 | 166.7 |      |  |  |
| 44年   | 109.0 | 113.5 | 119.9 | 124.4 | 129.5 | 134.3 | 139.4 | 145.6 | 153.1 | 159.7 | 164.6 | 166.5 | 167.5 |      |  |  |
| 45年   | 109.1 | 114.0 | 119.2 | 124.2 | 129.2 | 133.8 | 139.5 | 145.5 | 152.4 | 159.4 | 163.4 | 165.6 | 167.4 |      |  |  |
| 46年   | 110.0 | 114.0 | 119.6 | 125.2 | 130.2 | 134.7 | 140.0 | 147.2 | 153.9 | 161.3 | 164.6 | 166.8 | 167.5 |      |  |  |
| 47年   | 108.9 | 114.0 | 120.2 | 126.2 | 131.3 | 135.2 | 140.5 | 147.2 | 154.7 | 160.8 | 164.5 | 166.5 | 167.8 |      |  |  |
| 48年   | 109.6 | 114.4 | 120.7 | 126.2 | 130.7 | 135.7 | 141.2 | 147.4 | 154.8 | 161.2 | 165.5 | 167.6 | 168.2 |      |  |  |
| 49年   | 109.7 | 114.7 | 120.0 | 126.1 | 130.8 | 136.4 | 141.2 | 147.9 | 155.4 | 161.6 | 165.6 | 167.2 | 168.5 |      |  |  |
| 50年   | 109.7 | 114.8 | 120.1 | 125.7 | 131.4 | 136.1 | 141.6 | 148.1 | 155.4 | 162.0 | 165.7 | 167.9 | 168.9 |      |  |  |
| 51年   | 109.8 | 114.8 | 120.6 | 126.0 | 130.8 | 136.6 | 141.8 | 148.3 | 155.4 | 161.9 | 166.0 | 167.9 | 168.7 |      |  |  |
| 52年   | 109.8 | 114.8 | 120.2 | 125.8 | 130.9 | 135.7 | 141.6 | 148.2 | 155.1 | 161.4 | 165.2 | 167.5 | 168.3 |      |  |  |
| 53年   | 109.9 | 114.8 | 120.6 | 125.9 | 131.1 | 136.2 | 141.3 | 148.6 | 155.6 | 161.9 | 165.5 | 167.4 | 168.6 |      |  |  |
| 54年   | 110.0 | 115.5 | 121.1 | 126.6 | 131.5 | 137.0 | 143.1 | 148.2 | 156.9 | 163.0 | 166.3 | 167.8 | 169.3 |      |  |  |
| 55年   | 110.1 | 114.9 | 120.7 | 126.7 | 131.2 | 137.1 | 142.2 | 149.2 | 156.5 | 163.3 | 166.7 | 168.5 | 169.4 |      |  |  |
| 56年   | 109.7 | 115.2 | 120.7 | 126.6 | 130.7 | 136.9 | 142.3 | 149.4 | 156.3 | 162.7 | 167.1 | 168.5 | 169.4 |      |  |  |
| 57年   | 110.1 | 115.5 | 121.4 | 126.7 | 131.1 | 136.8 | 142.4 | 149.4 | 156.5 | 163.1 | 166.4 | 168.7 | 169.8 |      |  |  |
| 58年   | 110.1 | 115.8 | 121.5 | 126.3 | 132.3 | 137.0 | 143.0 | 149.2 | 157.1 | 163.3 | 166.4 | 168.5 | 169.6 |      |  |  |
| 59年   | 110.5 | 116.2 | 121.5 | 126.8 | 132.1 | 136.8 | 142.9 | 149.0 | 156.7 | 163.1 | 167.0 | 168.5 | 169.2 |      |  |  |
| 60年   | 110.7 | 115.9 | 121.8 | 126.7 | 131.8 | 137.1 | 142.4 | 149.4 | 156.6 | 163.4 | 167.6 | 168.7 | 169.7 |      |  |  |
| 61年   | 110.7 | 116.3 | 122.1 | 127.2 | 132.4 | 137.1 | 143.0 | 150.0 | 156.6 | 163.3 | 166.7 | 169.0 | 170.5 |      |  |  |
| 62年   | 110.6 | 116.1 | 121.7 | 127.1 | 132.6 | 137.6 | 143.3 | 149.8 | 157.3 | 163.0 | 167.3 | 169.0 | 169.5 |      |  |  |
| 63年   | 110.9 | 116.1 | 121.5 | 127.3 | 132.4 | 138.1 | 143.9 | 150.4 | 157.6 | 163.9 | 167.7 | 169.0 | 170.1 |      |  |  |
| 平成元年  | 111.1 | 116.2 | 122.1 | 127.3 | 132.6 | 137.7 | 143.6 | 150.3 | 157.6 | 163.8 | 167.0 | 168.7 | 169.8 |      |  |  |
| 2年    | 110.5 | 116.1 | 121.8 | 127.4 | 132.2 | 138.1 | 143.8 | 150.8 | 158.2 | 163.7 | 167.7 | 169.2 | 169.8 |      |  |  |
| 3年    | 110.7 | 116.4 | 121.5 | 127.6 | 132.8 | 137.7 | 144.1 | 150.7 | 158.4 | 164.1 | 167.7 | 169.1 | 169.9 |      |  |  |
| 4年    | 110.5 | 116.5 | 121.9 | 127.9 | 132.9 | 137.9 | 144.1 | 151.7 | 158.5 | 164.5 | 167.4 | 169.2 | 170.1 |      |  |  |
| 5年    | 111.0 | 116.4 | 122.2 | 127.6 | 133.2 | 138.3 | 143.6 | 151.0 | 158.9 | 164.5 | 167.9 | 169.2 | 170.4 |      |  |  |
| 6年    | 110.6 | 116.6 | 121.9 | 127.5 | 132.8 | 137.9 | 144.3 | 151.1 | 158.5 | 164.2 | 167.7 | 169.1 | 170.3 |      |  |  |
| 7年    | 110.7 | 116.4 | 122.0 | 127.7 | 133.0 | 138.0 | 144.9 | 151.1 | 159.0 | 164.8 | 167.9 | 169.4 | 170.2 |      |  |  |
| 8年    | 110.6 | 116.5 | 122.0 | 128.0 | 133.3 | 138.5 | 144.8 | 152.1 | 159.3 | 164.6 | 167.5 | 169.6 | 170.4 |      |  |  |
| 9年    | 110.6 | 116.5 | 122.1 | 127.7 | 133.3 | 138.4 | 144.5 | 152.1 | 158.9 | 164.3 | 167.8 | 169.1 | 170.2 |      |  |  |
| 10年   | 111.1 | 116.4 | 121.7 | 127.6 | 133.2 | 139.3 | 144.6 | 152.1 | 159.6 | 164.3 | 167.9 | 169.6 | 170.8 |      |  |  |
| 11年   | 110.7 | 116.3 | 122.0 | 128.2 | 133.7 | 138.0 | 144.8 | 151.7 | 159.8 | 165.3 | 168.0 | 169.1 | 170.1 |      |  |  |
| 12年   | 110.6 | 116.1 | 122.0 | 127.7 | 132.7 | 138.6 | 144.9 | 151.8 | 159.2 | 164.7 | 167.4 | 169.5 | 170.1 |      |  |  |
| 13年   | 110.4 | 116.2 | 121.9 | 127.5 | 133.2 | 138.6 | 145.2 | 152.4 | 159.3 | 165.1 | 168.3 | 169.6 | 170.1 |      |  |  |
| 14年   | 110.7 | 116.7 | 122.5 | 127.8 | 133.2 | 138.8 | 144.5 | 151.7 | 158.7 | 165.2 | 167.7 | 168.9 | 170.5 |      |  |  |
| 15年   | 110.3 | 116.1 | 121.9 | 128.0 | 133.6 | 138.2 | 144.2 | 151.9 | 159.6 | 164.9 | 168.1 | 169.2 | 170.0 |      |  |  |
| 16年   | 110.6 | 116.2 | 122.1 | 127.6 | 132.7 | 138.4 | 143.7 | 152.4 | 159.1 | 164.4 | 167.9 | 169.5 | 170.3 |      |  |  |
| 17年   | 110.4 | 116.6 | 122.0 | 127.7 | 133.1 | 138.5 | 145.0 | 152.4 | 159.5 | 164.9 | 167.7 | 169.0 | 169.9 |      |  |  |
| 18年   | 110.6 | 116.4 | 122.1 | 127.9 | 133.7 | 138.3 | 144.7 | 152.3 | 159.0 | 164.9 | 168.0 | 169.7 | 170.2 |      |  |  |
| 19年   | 110.4 | 116.5 | 121.9 | 127.6 | 132.9 | 138.9 | 144.4 | 152.3 | 159.3 | 163.8 | 168.2 | 169.8 | 170.2 |      |  |  |
| 20年   | 110.8 | 116.9 | 122.2 | 128.1 | 133.5 | 138.8 | 144.9 | 152.1 | 159.2 | 164.7 | 167.8 | 169.0 | 169.9 |      |  |  |
| 21年   | 110.6 | 116.3 | 122.1 | 128.2 | 133.3 | 139.0 | 144.6 | 152.3 | 159.8 | 164.3 | 168.5 | 169.8 | 170.8 |      |  |  |
| 22年   | 110.2 | 116.6 | 122.1 | 128.0 | 133.3 | 138.1 | 144.7 | 151.8 | 158.8 | 164.5 | 167.9 | 169.3 | 170.2 |      |  |  |
| 23年   | 110.0 | 116.1 | 122.2 | 127.7 | 133.1 | 139.0 | 144.6 | 152.1 | 159.2 | 165.0 | 167.9 | 169.5 | 170.1 |      |  |  |
| 24年   | 110.6 | 116.0 | 121.9 | 127.7 | 133.1 | 139.1 | 144.5 | 151.8 | 158.8 | 164.8 | 168.0 | 169.2 | 170.4 |      |  |  |

\*昭和45年、52年及び53年については、九州ブロックの平均値を掲載している。



## (2-2)

(単位:cm)

| 女子    | 幼稚園   | 小学校   |       |       |       |       |       | 中学校   |       |       | 高等学校  |       |       |
|-------|-------|-------|-------|-------|-------|-------|-------|-------|-------|-------|-------|-------|-------|
|       | 5歳    | 6歳    | 7歳    | 8歳    | 9歳    | 10歳   | 11歳   | 12歳   | 13歳   | 14歳   | 15歳   | 16歳   | 17歳   |
| 昭和30年 | 104.7 | 109.4 | 114.2 | 119.4 | 124.5 | 129.5 | 134.9 | 140.6 | 145.2 | 148.6 | 151.3 | 152.1 | 152.4 |
| 31年   | 104.8 | 109.2 | 114.4 | 118.7 | 124.5 | 129.7 | 135.6 | 141.1 | 146.3 | 149.2 | 151.8 | 152.4 | 153.1 |
| 32年   | 105.1 | 109.4 | 114.8 | 119.9 | 124.9 | 129.0 | 136.7 | 142.4 | 146.3 | 149.8 | 151.6 | 152.5 | 152.8 |
| 33年   | 105.1 | 109.6 | 114.9 | 120.4 | 125.4 | 131.0 | 136.9 | 142.9 | 146.8 | 150.0 | 151.8 | 152.7 | 153.4 |
| 34年   | 105.5 | 109.9 | 115.4 | 120.4 | 125.9 | 131.5 | 137.5 | 142.6 | 147.5 | 150.2 | 152.0 | 153.0 | 153.2 |
| 35年   | 105.8 | 110.6 | 115.8 | 121.2 | 126.2 | 132.1 | 138.2 | 143.9 | 148.4 | 150.7 | 152.4 | 153.0 | 153.5 |
| 36年   | 106.1 | 110.5 | 115.8 | 121.0 | 126.5 | 132.2 | 138.3 | 142.8 | 148.7 | 150.9 | 152.9 | 153.3 | 153.5 |
| 37年   | 106.4 | 111.2 | 116.8 | 121.8 | 126.8 | 132.8 | 139.2 | 144.7 | 149.3 | 151.8 | 153.5 | 153.8 | 153.9 |
| 38年   | 106.1 | 111.0 | 116.7 | 122.2 | 127.1 | 132.6 | 139.3 | 145.1 | 149.6 | 151.6 | 155.0 | 154.5 | 154.6 |
| 39年   | 106.9 | 112.4 | 117.2 | 122.4 | 127.8 | 133.5 | 139.5 | 145.7 | 150.2 | 152.4 | 153.8 | 154.3 | 154.6 |
| 40年   | 107.2 | 112.1 | 117.4 | 122.7 | 128.1 | 135.1 | 140.3 | 145.9 | 150.4 | 152.2 | 154.1 | 154.5 | 154.6 |
| 41年   | 107.7 | 112.4 | 117.6 | 122.9 | 128.2 | 134.7 | 140.5 | 146.5 | 150.6 | 153.2 | 154.1 | 154.6 | 154.8 |
| 42年   | 107.8 | 113.0 | 118.2 | 123.6 | 128.5 | 135.1 | 141.2 | 147.0 | 151.1 | 153.2 | 154.6 | 155.0 | 155.0 |
| 43年   | 107.7 | 112.4 | 118.3 | 123.7 | 128.8 | 134.7 | 141.1 | 147.3 | 151.1 | 152.9 | 154.5 | 154.9 | 155.0 |
| 44年   | 108.2 | 112.9 | 118.4 | 123.1 | 128.5 | 135.1 | 141.3 | 147.6 | 151.5 | 153.4 | 154.9 | 155.3 | 155.5 |
| 45年   | 108.0 | 112.7 | 118.2 | 123.9 | 129.2 | 135.2 | 141.9 | 147.6 | 151.1 | 153.5 | 154.2 | 154.6 | 154.9 |
| 46年   | 108.8 | 113.5 | 119.0 | 124.1 | 129.7 | 136.1 | 142.7 | 148.3 | 152.2 | 154.3 | 155.5 | 156.0 | 155.7 |
| 47年   | 108.4 | 113.7 | 119.2 | 124.7 | 130.1 | 136.1 | 141.0 | 149.3 | 152.6 | 154.4 | 154.8 | 155.2 | 155.5 |
| 48年   | 108.7 | 113.7 | 119.6 | 124.9 | 130.9 | 136.8 | 143.5 | 149.1 | 153.0 | 154.5 | 155.4 | 155.8 | 155.6 |
| 49年   | 108.9 | 114.2 | 119.6 | 125.5 | 130.8 | 137.0 | 143.3 | 149.4 | 152.7 | 154.6 | 155.5 | 156.8 | 155.9 |
| 50年   | 109.0 | 114.1 | 119.8 | 125.3 | 131.1 | 137.6 | 143.7 | 149.2 | 153.0 | 154.9 | 155.8 | 155.9 | 156.3 |
| 51年   | 109.1 | 114.7 | 119.8 | 125.4 | 130.9 | 137.3 | 144.1 | 149.7 | 153.1 | 155.2 | 155.6 | 156.0 | 156.1 |
| 52年   | 108.9 | 114.1 | 119.6 | 125.1 | 130.6 | 137.1 | 144.0 | 149.2 | 152.8 | 154.6 | 155.4 | 155.6 | 155.9 |
| 53年   | 108.9 | 114.1 | 119.8 | 125.3 | 130.9 | 137.7 | 144.0 | 149.8 | 153.1 | 154.7 | 155.2 | 155.7 | 155.7 |
| 54年   | 109.4 | 114.8 | 119.9 | 125.4 | 131.7 | 137.9 | 145.0 | 149.8 | 153.4 | 155.6 | 156.2 | 156.0 | 156.5 |
| 55年   | 109.4 | 114.4 | 119.9 | 126.1 | 132.0 | 138.2 | 144.5 | 150.2 | 154.1 | 156.1 | 156.6 | 156.6 | 156.5 |
| 56年   | 109.2 | 114.6 | 120.2 | 125.6 | 131.7 | 138.2 | 144.6 | 150.3 | 153.7 | 155.9 | 155.8 | 156.5 | 156.6 |
| 57年   | 109.6 | 115.1 | 120.4 | 126.5 | 131.8 | 138.1 | 144.6 | 150.6 | 153.9 | 155.7 | 156.4 | 157.1 | 157.3 |
| 58年   | 109.5 | 114.7 | 120.4 | 126.1 | 131.6 | 138.1 | 145.1 | 150.4 | 154.2 | 155.9 | 156.7 | 156.7 | 156.9 |
| 59年   | 109.7 | 115.0 | 120.8 | 126.2 | 132.1 | 138.0 | 145.0 | 150.6 | 154.2 | 155.8 | 156.1 | 157.1 | 156.9 |
| 60年   | 109.8 | 115.6 | 120.6 | 126.1 | 131.9 | 138.3 | 145.0 | 150.9 | 154.1 | 156.3 | 157.2 | 156.9 | 157.2 |
| 61年   | 109.8 | 115.4 | 121.1 | 126.8 | 132.5 | 138.7 | 145.3 | 150.3 | 154.0 | 156.0 | 156.2 | 156.9 | 157.3 |
| 62年   | 109.9 | 115.3 | 121.3 | 126.9 | 132.2 | 138.7 | 145.6 | 150.5 | 154.0 | 155.6 | 156.7 | 157.2 | 157.2 |
| 63年   | 110.1 | 115.8 | 121.2 | 126.7 | 132.6 | 138.9 | 145.4 | 150.9 | 153.9 | 155.9 | 157.3 | 156.9 | 157.6 |
| 平成元年  | 109.9 | 115.1 | 120.7 | 127.1 | 132.6 | 139.1 | 146.0 | 150.8 | 154.4 | 155.8 | 156.9 | 157.1 | 157.2 |
| 2年    | 109.9 | 115.1 | 121.1 | 126.7 | 132.5 | 139.0 | 146.2 | 151.5 | 154.2 | 156.1 | 156.2 | 156.7 | 157.1 |
| 3年    | 109.3 | 115.6 | 121.3 | 127.1 | 132.8 | 139.1 | 145.7 | 151.3 | 154.0 | 156.1 | 156.6 | 157.4 | 157.5 |
| 4年    | 109.7 | 115.0 | 121.0 | 126.9 | 133.1 | 140.1 | 145.6 | 151.4 | 154.6 | 156.2 | 156.7 | 157.0 | 157.0 |
| 5年    | 109.7 | 115.7 | 121.2 | 127.1 | 133.3 | 139.5 | 146.1 | 151.1 | 154.4 | 156.3 | 156.6 | 157.5 | 157.5 |
| 6年    | 110.1 | 115.4 | 121.6 | 127.4 | 133.1 | 139.5 | 146.0 | 151.9 | 154.6 | 156.3 | 156.7 | 157.1 | 157.3 |
| 7年    | 109.6 | 115.7 | 121.0 | 126.9 | 133.2 | 139.4 | 146.3 | 152.0 | 154.8 | 156.4 | 156.5 | 157.4 | 157.8 |
| 8年    | 109.5 | 115.7 | 121.0 | 127.6 | 133.1 | 140.0 | 146.4 | 151.6 | 155.2 | 156.3 | 156.9 | 157.5 | 157.7 |
| 9年    | 110.1 | 115.5 | 121.5 | 127.3 | 133.6 | 140.1 | 146.8 | 151.9 | 154.9 | 156.6 | 156.7 | 157.3 | 157.1 |
| 10年   | 110.0 | 115.5 | 121.3 | 127.8 | 132.8 | 140.5 | 146.3 | 151.4 | 154.8 | 156.6 | 156.9 | 157.1 | 157.1 |
| 11年   | 110.0 | 115.1 | 121.0 | 127.3 | 132.7 | 140.0 | 146.7 | 151.9 | 154.7 | 156.4 | 156.7 | 157.5 | 157.8 |
| 12年   | 109.8 | 115.4 | 121.3 | 127.2 | 133.1 | 139.8 | 147.1 | 151.5 | 154.9 | 156.6 | 156.4 | 157.3 | 157.5 |
| 13年   | 109.8 | 115.1 | 121.1 | 127.0 | 132.9 | 140.3 | 146.5 | 151.9 | 154.8 | 156.2 | 156.7 | 157.1 | 157.4 |
| 14年   | 109.8 | 115.5 | 122.3 | 127.3 | 133.6 | 140.0 | 145.9 | 152.0 | 155.1 | 156.2 | 157.0 | 157.1 | 157.3 |
| 15年   | 109.8 | 115.7 | 121.3 | 126.9 | 133.3 | 140.2 | 147.1 | 151.8 | 154.7 | 156.4 | 157.0 | 157.3 | 157.2 |
| 16年   | 110.0 | 115.6 | 121.6 | 127.7 | 133.3 | 139.6 | 146.5 | 151.8 | 154.6 | 156.5 | 157.0 | 157.2 | 157.0 |
| 17年   | 109.7 | 115.1 | 121.2 | 127.2 | 133.3 | 139.9 | 146.5 | 151.8 | 155.1 | 156.6 | 156.8 | 157.5 | 157.1 |
| 18年   | 109.6 | 115.6 | 121.6 | 127.2 | 133.1 | 139.8 | 147.3 | 152.1 | 155.1 | 156.5 | 157.1 | 156.8 | 157.7 |
| 19年   | 110.1 | 115.7 | 121.5 | 127.6 | 133.8 | 140.5 | 146.4 | 151.8 | 155.3 | 156.3 | 157.1 | 157.3 | 157.9 |
| 20年   | 109.5 | 115.6 | 120.9 | 127.3 | 133.7 | 140.5 | 146.9 | 151.7 | 155.1 | 156.4 | 157.2 | 157.4 | 158.0 |
| 21年   | 109.5 | 115.7 | 121.9 | 127.1 | 134.0 | 140.2 | 147.2 | 152.1 | 154.6 | 156.7 | 157.0 | 157.3 | 157.4 |
| 22年   | 109.7 | 115.2 | 121.7 | 127.3 | 133.5 | 140.2 | 146.9 | 151.6 | 154.5 | 156.1 | 156.6 | 157.5 | 157.5 |
| 23年   | 109.3 | 115.0 | 121.4 | 127.1 | 133.7 | 139.8 | 147.0 | 151.7 | 154.8 | 156.5 | 156.6 | 157.5 | 158.1 |
| 24年   | 109.4 | 115.4 | 121.3 | 127.0 | 133.7 | 140.4 | 146.6 | 151.8 | 154.8 | 156.4 | 156.5 | 157.2 | 157.7 |

\*昭和45年、52年及び53年については、九州ブロックの平均値を掲載している。

\*昭和47年の5歳の値は、正確な数値が不明であるため推計値を掲載している。

## (2-1)

(単位:kg)

| 男子    | 幼稚園  |      |      |      |      |      |      | 小学校  |      |      | 中学校  |      |      | 高等学校 |  |  |
|-------|------|------|------|------|------|------|------|------|------|------|------|------|------|------|--|--|
|       | 5歳   | 6歳   | 7歳   | 8歳   | 9歳   | 10歳  | 11歳  | 12歳  | 13歳  | 14歳  | 15歳  | 16歳  | 17歳  |      |  |  |
| 昭和30年 | 17.3 | 18.6 | 20.7 | 22.6 | 24.9 | 27.0 | 29.4 | 33.0 | 37.0 | 42.2 | 48.4 | 51.9 | 54.2 |      |  |  |
| 31年   | 17.4 | 18.7 | 20.5 | 22.6 | 24.8 | 27.3 | 29.3 | 33.0 | 37.1 | 43.2 | 49.4 | 52.7 | 54.9 |      |  |  |
| 32年   | 17.4 | 19.0 | 20.6 | 22.8 | 24.9 | 27.3 | 30.0 | 33.6 | 37.7 | 43.7 | 49.6 | 53.0 | 55.5 |      |  |  |
| 33年   | 17.6 | 19.0 | 20.8 | 22.9 | 25.4 | 27.7 | 30.0 | 33.7 | 38.3 | 43.7 | 49.9 | 53.4 | 55.8 |      |  |  |
| 34年   | 17.0 | 18.1 | 20.6 | 22.7 | 25.1 | 27.2 | 30.0 | 33.7 | 38.7 | 46.3 | 50.3 | 53.7 | 55.7 |      |  |  |
| 35年   | 18.3 | 19.1 | 21.0 | 23.2 | 25.5 | 27.9 | 30.7 | 34.5 | 38.8 | 44.8 | 50.6 | 53.8 | 55.8 |      |  |  |
| 36年   | 17.7 | 18.9 | 21.1 | 23.3 | 25.5 | 28.1 | 30.8 | 34.2 | 39.4 | 44.8 | 50.8 | 53.8 | 55.7 |      |  |  |
| 37年   | 17.9 | 19.3 | 21.1 | 23.4 | 25.6 | 29.3 | 31.1 | 34.8 | 39.9 | 46.0 | 50.8 | 54.6 | 56.3 |      |  |  |
| 38年   | 18.0 | 19.2 | 21.2 | 23.3 | 25.7 | 28.1 | 31.2 | 35.1 | 40.2 | 45.9 | 51.4 | 54.5 | 56.3 |      |  |  |
| 39年   | 18.1 | 19.1 | 21.2 | 23.4 | 25.7 | 28.4 | 31.5 | 35.5 | 41.4 | 46.7 | 51.6 | 54.7 | 56.8 |      |  |  |
| 40年   | 18.0 | 19.6 | 21.4 | 23.8 | 26.2 | 28.8 | 31.4 | 36.0 | 42.0 | 47.0 | 52.4 | 55.4 | 57.1 |      |  |  |
| 41年   | 18.3 | 19.5 | 21.7 | 24.1 | 26.5 | 29.1 | 32.1 | 36.7 | 42.2 | 47.8 | 52.4 | 55.0 | 57.1 |      |  |  |
| 42年   | 18.2 | 19.6 | 21.7 | 24.1 | 26.6 | 29.0 | 32.8 | 36.9 | 42.1 | 47.6 | 53.8 | 56.6 | 58.1 |      |  |  |
| 43年   | 18.1 | 19.6 | 21.6 | 24.1 | 26.5 | 29.6 | 32.6 | 36.9 | 42.2 | 48.1 | 53.3 | 56.5 | 58.2 |      |  |  |
| 44年   | 18.3 | 19.6 | 22.2 | 24.4 | 27.1 | 29.7 | 33.4 | 37.4 | 42.7 | 48.5 | 53.8 | 56.0 | 57.4 |      |  |  |
| 45年   | 18.4 | 19.8 | 21.9 | 24.3 | 26.9 | 29.6 | 33.0 | 37.2 | 42.5 | 48.4 | 52.4 | 55.7 | 57.9 |      |  |  |
| 46年   | 18.7 | 19.8 | 22.2 | 24.8 | 27.4 | 30.0 | 33.6 | 38.7 | 43.5 | 50.1 | 53.4 | 56.9 | 57.9 |      |  |  |
| 47年   | 18.3 | 20.1 | 22.3 | 24.6 | 27.4 | 30.5 | 33.7 | 39.0 | 44.2 | 49.8 | 54.2 | 56.6 | 58.0 |      |  |  |
| 48年   | 18.6 | 20.1 | 22.7 | 25.2 | 27.7 | 30.9 | 34.4 | 39.4 | 44.3 | 50.0 | 54.6 | 56.7 | 58.2 |      |  |  |
| 49年   | 18.6 | 20.3 | 22.4 | 25.4 | 27.8 | 31.0 | 34.3 | 39.0 | 44.7 | 50.0 | 54.1 | 56.7 | 58.6 |      |  |  |
| 50年   | 18.5 | 20.2 | 22.3 | 25.1 | 28.1 | 31.0 | 34.5 | 39.3 | 44.7 | 50.4 | 55.0 | 57.3 | 59.0 |      |  |  |
| 51年   | 18.5 | 20.3 | 22.7 | 25.3 | 27.9 | 31.4 | 34.8 | 39.5 | 44.9 | 50.6 | 55.1 | 57.3 | 58.5 |      |  |  |
| 52年   | 18.7 | 20.2 | 22.6 | 25.1 | 27.9 | 30.8 | 34.8 | 39.4 | 44.4 | 49.9 | 54.2 | 56.9 | 58.5 |      |  |  |
| 53年   | 18.8 | 20.4 | 22.8 | 25.3 | 28.2 | 31.2 | 34.3 | 39.8 | 45.3 | 50.5 | 54.9 | 57.3 | 59.0 |      |  |  |
| 54年   | 18.9 | 20.6 | 22.8 | 25.6 | 28.3 | 31.7 | 35.6 | 39.5 | 46.0 | 51.2 | 56.2 | 57.3 | 59.7 |      |  |  |
| 55年   | 18.9 | 20.3 | 23.0 | 25.8 | 28.2 | 31.8 | 34.9 | 40.5 | 45.7 | 51.6 | 56.1 | 57.6 | 59.5 |      |  |  |
| 56年   | 18.6 | 20.3 | 22.8 | 25.4 | 28.1 | 32.1 | 35.3 | 40.8 | 46.1 | 51.2 | 56.3 | 58.7 | 59.3 |      |  |  |
| 57年   | 18.8 | 20.5 | 23.1 | 25.9 | 28.1 | 31.6 | 35.5 | 40.9 | 46.1 | 51.7 | 56.0 | 58.5 | 60.1 |      |  |  |
| 58年   | 18.7 | 20.7 | 23.0 | 25.7 | 28.9 | 32.1 | 36.3 | 40.8 | 46.5 | 52.2 | 55.9 | 58.5 | 60.6 |      |  |  |
| 59年   | 18.9 | 20.9 | 23.1 | 25.7 | 28.8 | 32.0 | 35.7 | 40.4 | 46.4 | 51.8 | 56.6 | 58.8 | 59.9 |      |  |  |
| 60年   | 19.1 | 20.8 | 23.4 | 25.7 | 28.8 | 32.1 | 35.5 | 40.9 | 46.2 | 52.4 | 57.1 | 59.3 | 60.5 |      |  |  |
| 61年   | 18.9 | 21.0 | 23.6 | 26.0 | 28.8 | 32.4 | 36.4 | 41.3 | 46.3 | 52.1 | 56.8 | 58.7 | 60.9 |      |  |  |
| 62年   | 18.9 | 21.1 | 23.7 | 26.2 | 29.6 | 32.6 | 36.8 | 41.7 | 47.0 | 52.0 | 57.2 | 60.0 | 60.8 |      |  |  |
| 63年   | 19.0 | 21.0 | 23.3 | 26.1 | 29.4 | 33.0 | 37.1 | 42.2 | 47.2 | 53.2 | 57.7 | 59.4 | 61.0 |      |  |  |
| 平成元年  | 19.4 | 21.3 | 23.9 | 26.4 | 29.1 | 32.9 | 37.2 | 42.8 | 47.6 | 53.0 | 57.2 | 58.5 | 61.1 |      |  |  |
| 2年    | 19.1 | 21.2 | 23.6 | 26.6 | 29.4 | 33.3 | 37.0 | 42.7 | 48.4 | 53.1 | 59.1 | 59.1 | 60.8 |      |  |  |
| 3年    | 19.3 | 21.2 | 23.5 | 26.6 | 29.9 | 33.3 | 37.2 | 42.4 | 48.6 | 53.8 | 58.3 | 60.2 | 60.9 |      |  |  |
| 4年    | 18.9 | 21.3 | 23.6 | 27.0 | 30.0 | 33.2 | 37.5 | 43.5 | 48.2 | 53.6 | 58.2 | 60.0 | 61.9 |      |  |  |
| 5年    | 19.3 | 21.4 | 24.1 | 26.7 | 30.2 | 33.2 | 37.2 | 43.2 | 48.6 | 54.4 | 59.3 | 60.2 | 61.4 |      |  |  |
| 6年    | 19.0 | 21.5 | 23.8 | 26.8 | 29.9 | 32.9 | 37.8 | 42.9 | 47.9 | 53.4 | 58.6 | 60.4 | 62.7 |      |  |  |
| 7年    | 19.4 | 21.3 | 24.1 | 27.0 | 30.3 | 33.7 | 37.5 | 43.4 | 49.0 | 54.3 | 58.9 | 60.4 | 62.4 |      |  |  |
| 8年    | 19.2 | 21.6 | 23.8 | 27.3 | 30.6 | 34.1 | 38.1 | 43.7 | 49.5 | 53.8 | 57.8 | 60.3 | 62.2 |      |  |  |
| 9年    | 19.1 | 21.5 | 23.8 | 27.1 | 30.9 | 33.9 | 38.6 | 43.7 | 48.9 | 53.4 | 58.4 | 60.1 | 61.6 |      |  |  |
| 10年   | 19.1 | 21.4 | 23.8 | 27.2 | 30.4 | 35.1 | 38.9 | 43.7 | 49.3 | 53.7 | 58.2 | 60.7 | 62.8 |      |  |  |
| 11年   | 19.3 | 21.5 | 24.0 | 27.8 | 31.3 | 33.8 | 39.2 | 43.8 | 49.3 | 55.1 | 58.7 | 60.0 | 61.8 |      |  |  |
| 12年   | 19.3 | 21.5 | 24.5 | 27.3 | 30.1 | 34.4 | 38.7 | 43.9 | 49.0 | 54.0 | 58.3 | 60.2 | 62.0 |      |  |  |
| 13年   | 19.1 | 21.4 | 23.9 | 26.9 | 31.1 | 34.6 | 38.8 | 45.1 | 49.1 | 54.5 | 59.3 | 61.5 | 61.1 |      |  |  |
| 14年   | 19.0 | 21.7 | 24.4 | 27.5 | 30.6 | 34.2 | 38.8 | 43.6 | 49.0 | 54.7 | 59.4 | 61.6 | 63.1 |      |  |  |
| 15年   | 19.0 | 21.5 | 24.2 | 27.8 | 31.2 | 34.3 | 38.2 | 43.9 | 49.9 | 54.9 | 60.2 | 61.5 | 61.9 |      |  |  |
| 16年   | 18.9 | 21.1 | 24.1 | 27.2 | 30.2 | 34.1 | 37.5 | 44.2 | 49.4 | 53.6 | 59.5 | 61.3 | 62.7 |      |  |  |
| 17年   | 19.1 | 21.6 | 23.7 | 27.2 | 30.1 | 33.9 | 38.7 | 44.8 | 49.4 | 54.5 | 59.5 | 60.6 | 63.2 |      |  |  |
| 18年   | 18.9 | 21.5 | 23.8 | 27.2 | 30.8 | 34.3 | 38.4 | 44.3 | 48.9 | 54.6 | 59.9 | 60.9 | 63.0 |      |  |  |
| 19年   | 18.9 | 21.6 | 23.8 | 26.8 | 29.8 | 34.3 | 37.7 | 43.9 | 49.0 | 53.1 | 60.0 | 62.4 | 63.0 |      |  |  |
| 20年   | 19.1 | 21.6 | 23.9 | 27.0 | 30.2 | 34.0 | 38.7 | 44.1 | 48.7 | 54.7 | 59.6 | 61.2 | 62.5 |      |  |  |
| 21年   | 18.9 | 21.1 | 23.6 | 27.2 | 30.1 | 34.2 | 37.7 | 44.1 | 49.1 | 53.6 | 60.5 | 62.0 | 63.8 |      |  |  |
| 22年   | 18.8 | 21.3 | 23.9 | 27.0 | 30.3 | 33.5 | 38.3 | 43.6 | 48.0 | 54.2 | 60.1 | 60.1 | 62.4 |      |  |  |
| 23年   | 18.8 | 21.3 | 23.9 | 27.0 | 30.1 | 34.6 | 37.3 | 43.5 | 48.9 | 54.2 | 59.2 | 61.8 | 63.1 |      |  |  |
| 24年   | 18.9 | 21.1 | 23.8 | 26.8 | 29.9 | 34.2 | 37.7 | 43.8 | 48.3 | 54.2 | 58.6 | 60.1 | 63.6 |      |  |  |

\*昭和45年、52年及び53年については、九州ブロックの平均値を掲載している。

## (2-2)

(単位:kg)

| 女子    | 幼稚園  | 小学校  |      |      |      |      |      | 中学校  |      |      | 高等学校 |      |      |
|-------|------|------|------|------|------|------|------|------|------|------|------|------|------|
|       | 5歳   | 6歳   | 7歳   | 8歳   | 9歳   | 10歳  | 11歳  | 12歳  | 13歳  | 14歳  | 15歳  | 16歳  | 17歳  |
| 昭和30年 | 17.5 | 18.1 | 20.0 | 22.0 | 24.4 | 27.1 | 30.4 | 34.9 | 39.2 | 43.1 | 46.4 | 48.0 | 49.6 |
| 31年   | 17.0 | 18.2 | 19.9 | 22.1 | 24.4 | 27.3 | 30.9 | 35.4 | 40.1 | 43.7 | 47.0 | 48.3 | 49.8 |
| 32年   | 16.9 | 18.4 | 20.1 | 22.6 | 24.8 | 27.2 | 31.4 | 35.9 | 40.4 | 44.3 | 46.6 | 48.8 | 49.6 |
| 33年   | 17.1 | 18.4 | 20.2 | 22.3 | 24.8 | 27.7 | 31.1 | 36.2 | 40.7 | 44.3 | 47.5 | 48.5 | 49.6 |
| 34年   | 17.4 | 18.3 | 20.2 | 21.5 | 24.8 | 28.1 | 31.3 | 36.0 | 41.2 | 44.7 | 47.3 | 49.1 | 49.9 |
| 35年   | 17.2 | 18.6 | 20.5 | 22.7 | 25.2 | 28.3 | 32.0 | 37.0 | 41.3 | 45.1 | 47.8 | 48.8 | 49.8 |
| 36年   | 17.3 | 18.6 | 20.5 | 23.2 | 25.1 | 28.4 | 32.3 | 36.8 | 41.7 | 45.0 | 47.6 | 49.3 | 50.0 |
| 37年   | 17.5 | 18.7 | 21.0 | 22.8 | 25.3 | 28.5 | 34.0 | 37.0 | 41.8 | 45.2 | 47.6 | 49.3 | 50.5 |
| 38年   | 17.5 | 18.5 | 20.5 | 22.9 | 25.2 | 28.2 | 32.5 | 37.5 | 41.9 | 45.6 | 47.8 | 49.5 | 50.5 |
| 39年   | 17.5 | 18.6 | 20.7 | 22.9 | 25.5 | 29.1 | 32.4 | 37.8 | 42.4 | 45.8 | 47.7 | 49.2 | 50.2 |
| 40年   | 17.6 | 19.5 | 21.0 | 23.2 | 25.9 | 29.0 | 33.5 | 38.4 | 43.1 | 45.9 | 48.4 | 49.9 | 50.5 |
| 41年   | 17.7 | 18.4 | 21.1 | 23.5 | 25.9 | 29.6 | 33.9 | 38.6 | 43.2 | 46.4 | 48.4 | 50.1 | 51.0 |
| 42年   | 17.7 | 19.1 | 21.2 | 23.4 | 26.2 | 29.7 | 34.2 | 38.8 | 43.8 | 46.8 | 48.8 | 50.2 | 50.9 |
| 43年   | 17.7 | 18.9 | 21.2 | 23.7 | 26.1 | 29.6 | 34.1 | 39.1 | 43.6 | 46.8 | 48.9 | 50.1 | 50.7 |
| 44年   | 17.8 | 19.3 | 21.5 | 24.2 | 26.7 | 30.0 | 34.4 | 39.5 | 44.1 | 47.0 | 49.2 | 50.5 | 51.5 |
| 45年   | 17.8 | 19.2 | 21.3 | 23.9 | 26.8 | 30.1 | 35.0 | 39.7 | 43.8 | 47.5 | 48.9 | 50.8 | 51.0 |
| 46年   | 18.2 | 19.5 | 21.7 | 24.2 | 27.3 | 30.7 | 35.4 | 40.9 | 44.7 | 48.2 | 49.5 | 51.5 | 51.4 |
| 47年   | 18.0 | 19.9 | 21.7 | 24.4 | 27.5 | 31.4 | 35.8 | 40.9 | 45.0 | 49.0 | 50.1 | 50.9 | 51.5 |
| 48年   | 18.2 | 19.7 | 22.2 | 24.7 | 27.9 | 31.5 | 36.2 | 41.1 | 45.1 | 48.3 | 50.4 | 51.2 | 51.7 |
| 49年   | 18.2 | 19.9 | 22.2 | 25.0 | 27.7 | 31.3 | 36.8 | 41.2 | 45.4 | 48.4 | 50.0 | 51.5 | 51.5 |
| 50年   | 18.2 | 19.7 | 22.1 | 24.7 | 27.8 | 31.6 | 35.9 | 40.9 | 45.2 | 48.5 | 49.8 | 50.7 | 51.1 |
| 51年   | 18.2 | 20.0 | 22.1 | 24.8 | 28.0 | 31.9 | 36.5 | 41.4 | 45.1 | 48.3 | 49.7 | 50.7 | 51.2 |
| 52年   | 18.2 | 19.7 | 22.1 | 24.6 | 27.6 | 31.5 | 36.3 | 41.1 | 45.4 | 48.4 | 50.2 | 51.3 | 51.4 |
| 53年   | 18.2 | 20.0 | 22.2 | 25.0 | 27.9 | 32.0 | 36.5 | 41.7 | 45.7 | 48.3 | 49.9 | 51.3 | 51.5 |
| 54年   | 18.5 | 20.1 | 22.2 | 24.9 | 28.1 | 31.9 | 36.9 | 41.8 | 45.9 | 48.7 | 50.9 | 51.0 | 51.1 |
| 55年   | 18.4 | 20.0 | 22.1 | 25.4 | 28.3 | 32.5 | 36.7 | 42.2 | 46.5 | 48.7 | 50.6 | 51.2 | 50.8 |
| 56年   | 18.4 | 20.0 | 22.3 | 25.0 | 28.3 | 32.2 | 36.5 | 42.3 | 45.7 | 48.9 | 50.4 | 51.7 | 50.9 |
| 57年   | 18.5 | 20.3 | 22.6 | 25.4 | 28.5 | 32.4 | 36.9 | 42.5 | 45.6 | 48.9 | 50.6 | 51.9 | 52.1 |
| 58年   | 18.4 | 19.9 | 22.7 | 25.4 | 28.4 | 32.1 | 36.9 | 42.2 | 46.2 | 48.7 | 51.3 | 51.4 | 51.6 |
| 59年   | 18.5 | 20.2 | 22.7 | 25.2 | 28.9 | 32.5 | 36.9 | 42.2 | 46.1 | 48.8 | 51.0 | 52.1 | 51.9 |
| 60年   | 18.7 | 20.5 | 22.8 | 25.3 | 28.4 | 32.5 | 37.3 | 42.5 | 46.4 | 48.9 | 51.5 | 51.8 | 51.4 |
| 61年   | 18.6 | 20.5 | 23.1 | 26.0 | 29.1 | 32.8 | 37.4 | 42.7 | 46.5 | 49.4 | 51.0 | 52.0 | 52.1 |
| 62年   | 18.8 | 20.6 | 23.3 | 26.0 | 29.3 | 33.2 | 38.1 | 42.5 | 46.4 | 48.9 | 51.3 | 52.0 | 52.4 |
| 63年   | 18.6 | 20.8 | 23.0 | 25.7 | 29.2 | 33.4 | 38.1 | 43.4 | 46.3 | 49.1 | 51.1 | 51.5 | 51.8 |
| 平成元年  | 18.6 | 20.7 | 22.9 | 26.3 | 29.3 | 33.4 | 38.4 | 43.3 | 47.0 | 49.4 | 51.1 | 51.1 | 52.2 |
| 2年    | 18.7 | 20.5 | 23.1 | 25.9 | 29.3 | 33.5 | 38.5 | 43.5 | 46.2 | 49.5 | 51.6 | 52.1 | 52.3 |
| 3年    | 18.5 | 20.8 | 23.3 | 26.2 | 29.5 | 33.6 | 38.3 | 43.3 | 46.4 | 49.2 | 51.5 | 52.0 | 53.0 |
| 4年    | 18.7 | 20.5 | 23.4 | 26.1 | 29.7 | 34.1 | 38.0 | 43.1 | 47.0 | 49.8 | 52.1 | 52.4 | 52.1 |
| 5年    | 18.6 | 20.9 | 23.3 | 26.6 | 30.2 | 34.4 | 38.8 | 43.4 | 47.1 | 49.8 | 51.2 | 52.2 | 52.9 |
| 6年    | 18.8 | 20.9 | 23.4 | 26.5 | 29.8 | 33.4 | 38.4 | 43.9 | 47.0 | 50.0 | 52.1 | 51.8 | 52.8 |
| 7年    | 18.8 | 20.9 | 23.3 | 26.6 | 30.1 | 34.1 | 38.8 | 44.3 | 47.6 | 50.1 | 51.6 | 52.7 | 53.1 |
| 8年    | 18.7 | 21.2 | 23.3 | 26.9 | 30.1 | 34.6 | 39.7 | 44.6 | 47.6 | 49.8 | 51.0 | 52.7 | 52.7 |
| 9年    | 19.0 | 21.0 | 23.8 | 26.9 | 30.0 | 34.4 | 39.5 | 44.3 | 47.6 | 50.1 | 51.6 | 52.5 | 52.0 |
| 10年   | 18.7 | 21.0 | 23.4 | 27.1 | 30.2 | 34.8 | 39.7 | 44.0 | 47.6 | 49.9 | 50.9 | 53.4 | 52.8 |
| 11年   | 18.8 | 20.9 | 23.7 | 27.1 | 30.1 | 34.5 | 39.5 | 44.2 | 47.5 | 50.0 | 51.7 | 52.4 | 52.4 |
| 12年   | 18.8 | 21.0 | 23.6 | 26.9 | 30.1 | 34.1 | 40.3 | 44.3 | 48.4 | 50.1 | 50.5 | 52.3 | 53.1 |
| 13年   | 18.7 | 20.8 | 23.3 | 26.6 | 30.2 | 35.3 | 39.2 | 44.7 | 47.5 | 50.4 | 51.9 | 53.3 | 52.9 |
| 14年   | 18.7 | 21.0 | 24.4 | 26.4 | 30.5 | 34.1 | 39.1 | 44.5 | 47.7 | 50.0 | 52.4 | 52.6 | 52.2 |
| 15年   | 18.8 | 21.1 | 23.6 | 26.1 | 30.8 | 34.8 | 40.6 | 44.6 | 47.7 | 50.3 | 52.2 | 52.6 | 53.1 |
| 16年   | 18.7 | 21.0 | 23.6 | 26.9 | 30.0 | 34.3 | 39.2 | 44.3 | 47.5 | 50.0 | 52.0 | 52.7 | 52.6 |
| 17年   | 18.8 | 20.8 | 23.7 | 26.7 | 30.6 | 34.1 | 39.2 | 44.5 | 47.8 | 49.9 | 52.2 | 53.7 | 53.0 |
| 18年   | 18.5 | 20.7 | 23.5 | 26.5 | 29.6 | 33.8 | 40.1 | 44.1 | 47.3 | 50.4 | 52.3 | 53.2 | 53.6 |
| 19年   | 18.8 | 20.9 | 23.6 | 26.4 | 30.1 | 34.7 | 38.6 | 43.8 | 47.3 | 49.9 | 51.5 | 53.9 | 53.5 |
| 20年   | 18.5 | 20.9 | 22.9 | 26.7 | 30.2 | 34.5 | 39.3 | 43.9 | 47.6 | 50.0 | 52.0 | 53.0 | 53.0 |
| 21年   | 18.5 | 20.7 | 23.6 | 26.0 | 30.7 | 34.3 | 39.7 | 44.1 | 47.0 | 50.4 | 51.3 | 52.6 | 52.7 |
| 22年   | 18.6 | 20.9 | 23.6 | 26.4 | 29.9 | 34.3 | 39.0 | 43.6 | 46.7 | 49.5 | 51.0 | 53.3 | 52.5 |
| 23年   | 18.3 | 20.7 | 23.5 | 26.1 | 30.2 | 33.9 | 39.3 | 43.9 | 47.1 | 49.9 | 49.9 | 52.6 | 51.5 |
| 24年   | 18.5 | 20.7 | 23.5 | 26.2 | 29.7 | 34.1 | 38.6 | 44.1 | 47.0 | 50.2 | 51.3 | 52.0 | 52.8 |

\*昭和45年、52年及び53年については、九州ブロックの平均値を掲載している。

## (2-1)

(単位:cm)

| 男子    | 幼稚園  | 小学校  |      |      |      |      |      | 中学校  |      |      | 高等学校 |      |      |
|-------|------|------|------|------|------|------|------|------|------|------|------|------|------|
|       | 5歳   | 6歳   | 7歳   | 8歳   | 9歳   | 10歳  | 11歳  | 12歳  | 13歳  | 14歳  | 15歳  | 16歳  | 17歳  |
| 昭和30年 | 60.2 | 62.6 | 65.0 | 67.4 | 69.5 | 71.3 | 73.1 | 75.7 | 78.5 | 81.9 | 85.7 | 87.7 | 89.2 |
| 31年   | 60.7 | 62.6 | 65.2 | 66.7 | 69.6 | 71.5 | 73.5 | 75.8 | 78.8 | 82.5 | 85.9 | 87.9 | 89.3 |
| 32年   | 60.7 | 62.0 | 65.3 | 67.5 | 69.9 | 72.2 | 73.7 | 76.2 | 79.1 | 82.2 | 86.0 | 87.9 | 89.1 |
| 33年   | 60.8 | 62.9 | 65.4 | 68.0 | 70.0 | 71.9 | 73.7 | 76.4 | 79.0 | 82.9 | 86.8 | 88.7 | 89.5 |
| 34年   | 60.7 | 62.9 | 65.3 | 67.8 | 70.0 | 71.9 | 73.9 | 76.3 | 79.6 | 83.1 | 87.0 | 88.6 | 89.6 |
| 35年   | 60.8 | 62.4 | 65.7 | 67.5 | 69.4 | 72.7 | 74.6 | 77.2 | 79.7 | 83.8 | 87.0 | 88.7 | 89.8 |
| 36年   | 61.2 | 63.1 | 65.8 | 68.2 | 70.3 | 72.5 | 74.6 | 77.0 | 80.3 | 83.5 | 87.4 | 88.6 | 87.4 |
| 37年   | 61.2 | 64.0 | 65.9 | 68.0 | 70.6 | 72.7 | 74.8 | 77.4 | 80.8 | 84.7 | 87.1 | 88.2 | 89.1 |
| 38年   | 61.2 | 63.5 | 65.9 | 68.4 | 70.7 | 72.6 | 75.0 | 77.6 | 80.9 | 84.6 | 87.1 | 88.5 | 89.4 |
| 39年   | 61.4 | 63.6 | 66.1 | 68.4 | 70.6 | 72.7 | 74.9 | 78.1 | 81.8 | 84.9 | 87.5 | 88.9 | 89.2 |
| 40年   | 61.5 | 63.8 | 66.2 | 68.8 | 71.1 | 72.9 | 75.2 | 78.0 | 81.6 | 84.7 | 87.6 | 88.7 | 89.4 |
| 41年   | 61.7 | 63.9 | 66.6 | 69.1 | 71.2 | 73.3 | 75.8 | 78.5 | 81.8 | 85.7 | 88.1 | 89.5 | 89.7 |
| 42年   | 61.5 | 64.0 | 66.6 | 69.0 | 71.0 | 73.1 | 75.4 | 78.5 | 81.9 | 85.1 | 87.7 | 88.5 | 89.2 |
| 43年   | 61.9 | 64.0 | 66.5 | 68.9 | 71.1 | 73.5 | 75.6 | 78.6 | 82.0 | 85.5 | 88.3 | 89.3 | 89.8 |
| 44年   | 61.7 | 63.8 | 66.4 | 68.4 | 71.0 | 73.2 | 74.8 | 78.5 | 81.8 | 85.5 | 88.3 | 89.0 | 90.0 |
| 45年   | 61.8 | 64.0 | 66.5 | 69.1 | 71.3 | 73.3 | 75.4 | 78.4 | 81.8 | 85.2 | 87.7 | 89.1 | 89.8 |
| 46年   | 62.3 | 64.1 | 66.7 | 69.4 | 71.4 | 73.5 | 75.7 | 79.1 | 82.5 | 86.4 | 88.2 | 89.4 | 90.0 |
| 47年   | 61.8 | 64.4 | 66.8 | 69.7 | 71.1 | 73.5 | 75.5 | 78.9 | 82.5 | 85.8 | 87.6 | 88.9 | 89.6 |
| 48年   | 61.8 | 64.2 | 67.0 | 69.3 | 71.5 | 73.6 | 75.7 | 79.1 | 82.6 | 86.0 | 88.5 | 89.7 | 89.9 |
| 49年   | 62.2 | 64.3 | 66.7 | 69.5 | 71.5 | 73.6 | 75.7 | 79.4 | 83.0 | 86.0 | 88.7 | 89.7 | 90.5 |
| 50年   | 62.0 | 64.4 | 67.0 | 69.4 | 71.7 | 73.7 | 75.9 | 79.1 | 82.7 | 85.9 | 88.4 | 89.5 | 90.1 |
| 51年   | 62.1 | 64.5 | 67.2 | 69.6 | 71.7 | 74.0 | 76.3 | 79.2 | 82.7 | 86.1 | 88.6 | 89.6 | 90.1 |
| 52年   | 61.2 | 64.4 | 67.0 | 69.4 | 71.6 | 73.7 | 76.2 | 79.1 | 82.6 | 85.9 | 88.4 | 89.5 | 90.1 |
| 53年   | 61.5 | 64.5 | 67.1 | 69.5 | 71.7 | 73.8 | 75.9 | 79.3 | 82.8 | 86.0 | 88.6 | 89.6 | 90.1 |
| 54年   | 62.3 | 64.6 | 67.3 | 69.8 | 71.9 | 74.3 | 76.7 | 79.2 | 83.1 | 86.2 | 88.5 | 89.4 | 90.1 |
| 55年   | 62.3 | 64.6 | 67.3 | 69.8 | 71.8 | 74.5 | 76.2 | 79.5 | 82.9 | 86.5 | 88.6 | 89.7 | 90.0 |
| 56年   | 61.4 | 64.6 | 67.1 | 69.8 | 71.6 | 74.1 | 76.5 | 79.7 | 83.0 | 86.1 | 89.1 | 89.7 | 89.9 |
| 57年   | 62.4 | 64.8 | 67.4 | 69.8 | 71.7 | 73.9 | 76.3 | 79.5 | 83.1 | 86.4 | 88.6 | 89.7 | 90.3 |
| 58年   | 62.0 | 64.7 | 67.4 | 69.6 | 72.1 | 74.1 | 76.6 | 79.7 | 83.3 | 86.6 | 88.6 | 89.5 | 90.2 |
| 59年   | 62.6 | 65.2 | 67.5 | 69.8 | 72.1 | 74.2 | 76.6 | 79.4 | 83.0 | 86.4 | 89.0 | 90.0 | 90.0 |
| 60年   | 62.5 | 65.0 | 67.7 | 69.9 | 72.0 | 74.2 | 76.5 | 79.5 | 83.0 | 86.7 | 89.2 | 89.9 | 90.4 |
| 61年   | 62.8 | 65.1 | 67.5 | 69.8 | 72.1 | 74.2 | 76.5 | 80.0 | 83.1 | 86.6 | 89.0 | 89.9 | 90.8 |
| 62年   | 62.2 | 65.3 | 67.6 | 70.0 | 72.5 | 74.5 | 76.9 | 80.0 | 83.6 | 86.5 | 89.3 | 90.3 | 90.7 |
| 63年   | 62.4 | 65.0 | 67.6 | 70.0 | 72.4 | 74.8 | 77.4 | 80.3 | 83.7 | 87.3 | 89.6 | 90.2 | 90.9 |
| 平成元年  | 62.7 | 65.1 | 67.8 | 70.2 | 72.5 | 74.8 | 77.2 | 80.1 | 83.7 | 87.2 | 89.2 | 90.2 | 90.7 |
| 2年    | 62.5 | 65.1 | 67.5 | 70.2 | 72.2 | 74.6 | 77.2 | 80.3 | 84.0 | 87.1 | 89.5 | 90.2 | 90.6 |
| 3年    | 62.5 | 65.0 | 67.4 | 70.3 | 72.5 | 74.7 | 77.3 | 80.2 | 84.2 | 87.3 | 89.5 | 90.2 | 90.3 |
| 4年    | 61.9 | 65.2 | 67.7 | 70.5 | 72.7 | 74.7 | 77.6 | 81.1 | 84.2 | 87.5 | 89.1 | 90.5 | 90.7 |
| 5年    | 62.4 | 65.0 | 67.7 | 70.2 | 72.7 | 74.9 | 77.3 | 80.2 | 84.2 | 87.4 | 89.6 | 90.3 | 90.9 |
| 6年    | 62.3 | 65.1 | 67.5 | 70.0 | 72.6 | 74.8 | 77.4 | 80.5 | 84.1 | 87.2 | 89.5 | 90.2 | 90.9 |
| 7年    | 62.3 | 65.0 | 67.7 | 70.2 | 72.8 | 74.8 | 77.6 | 80.7 | 84.2 | 87.7 | 89.4 | 90.3 | 90.9 |
| 8年    | 61.9 | 65.2 | 67.6 | 70.3 | 73.0 | 75.1 | 77.6 | 80.7 | 84.2 | 87.3 | 89.4 | 90.6 | 91.0 |
| 9年    | 62.4 | 65.0 | 67.8 | 70.3 | 72.8 | 74.9 | 77.5 | 81.0 | 84.3 | 87.2 | 89.4 | 90.1 | 90.7 |
| 10年   | 62.7 | 65.1 | 67.5 | 70.3 | 72.8 | 75.6 | 77.9 | 81.1 | 84.6 | 87.2 | 89.6 | 90.3 | 91.0 |
| 11年   | 62.3 | 64.8 | 67.5 | 70.4 | 72.9 | 74.9 | 77.8 | 81.0 | 84.9 | 87.9 | 89.6 | 90.3 | 90.8 |
| 12年   | 62.4 | 64.8 | 67.8 | 70.3 | 72.6 | 75.2 | 77.9 | 80.8 | 84.6 | 87.8 | 89.6 | 90.5 | 91.0 |
| 13年   | 61.7 | 64.8 | 67.6 | 70.2 | 72.7 | 75.1 | 78.1 | 81.4 | 84.6 | 87.7 | 90.1 | 90.5 | 91.0 |
| 14年   | 62.1 | 65.0 | 67.8 | 70.3 | 72.7 | 75.0 | 77.7 | 80.9 | 84.4 | 88.1 | 89.5 | 90.3 | 91.2 |
| 15年   | 61.9 | 64.7 | 67.5 | 70.5 | 72.9 | 74.7 | 77.4 | 80.9 | 84.8 | 87.6 | 89.6 | 90.4 | 90.9 |
| 16年   | 62.0 | 64.8 | 67.6 | 70.0 | 72.4 | 74.9 | 77.1 | 81.2 | 84.7 | 87.6 | 89.7 | 90.7 | 91.3 |
| 17年   | 62.0 | 64.9 | 67.4 | 70.2 | 72.4 | 74.9 | 77.8 | 81.4 | 84.6 | 87.8 | 89.5 | 90.2 | 90.8 |
| 18年   | 62.2 | 65.1 | 67.6 | 70.1 | 72.7 | 74.9 | 77.6 | 81.1 | 84.5 | 87.6 | 89.9 | 90.9 | 91.2 |
| 19年   | 62.1 | 64.9 | 67.5 | 70.1 | 72.3 | 75.2 | 77.4 | 81.1 | 84.6 | 87.2 | 89.8 | 91.0 | 91.1 |
| 20年   | 62.2 | 65.1 | 67.6 | 70.3 | 72.6 | 75.1 | 77.7 | 81.1 | 84.6 | 87.7 | 90.1 | 90.8 | 91.3 |
| 21年   | 62.0 | 64.8 | 67.6 | 70.5 | 72.8 | 75.0 | 77.3 | 81.3 | 85.1 | 87.5 | 90.4 | 91.2 | 92.0 |
| 22年   | 61.6 | 65.0 | 67.6 | 70.2 | 72.8 | 74.7 | 77.6 | 81.1 | 84.3 | 87.9 | 89.9 | 91.0 | 91.4 |
| 23年   | 61.7 | 64.8 | 67.5 | 70.1 | 72.4 | 75.1 | 77.5 | 81.2 | 84.7 | 88.1 | 89.7 | 91.0 | 91.4 |
| 24年   | 61.8 | 64.8 | 67.5 | 69.9 | 72.3 | 75.1 | 77.7 | 81.0 | 84.7 | 88.2 | 89.9 | 90.9 | 91.7 |

\*昭和45年、52年及び53年については、九州ブロックの平均値を掲載している。

## (2-2)

(単位:cm)

| 女子    | 幼稚園  | 小学校  |      |      |      |      |      | 中学校  |      |      | 高等学校 |      |      |
|-------|------|------|------|------|------|------|------|------|------|------|------|------|------|
|       | 5歳   | 6歳   | 7歳   | 8歳   | 9歳   | 10歳  | 11歳  | 12歳  | 13歳  | 14歳  | 15歳  | 16歳  | 17歳  |
| 昭和30年 | 59.6 | 62.0 | 64.5 | 67.0 | 69.3 | 71.6 | 74.1 | 77.2 | 79.8 | 81.8 | 83.5 | 84.2 | 84.9 |
| 31年   | 60.1 | 62.5 | 64.9 | 66.6 | 69.6 | 72.1 | 74.5 | 78.0 | 80.3 | 82.3 | 83.7 | 84.2 | 84.4 |
| 32年   | 59.9 | 62.2 | 64.9 | 67.1 | 69.5 | 71.9 | 75.0 | 78.5 | 81.0 | 82.8 | 83.6 | 84.1 | 84.1 |
| 33年   | 59.9 | 61.6 | 64.9 | 67.6 | 69.7 | 72.3 | 75.0 | 78.8 | 81.2 | 82.1 | 84.1 | 84.3 | 84.4 |
| 34年   | 60.0 | 62.3 | 64.9 | 67.4 | 69.9 | 72.6 | 75.3 | 78.4 | 81.4 | 82.8 | 83.9 | 84.2 | 84.5 |
| 35年   | 60.1 | 62.7 | 64.5 | 67.6 | 69.4 | 72.2 | 76.1 | 79.0 | 81.6 | 83.4 | 84.4 | 84.5 | 84.5 |
| 36年   | 60.6 | 62.7 | 66.3 | 67.7 | 70.5 | 73.3 | 76.1 | 79.5 | 82.0 | 83.4 | 84.5 | 84.5 | 84.5 |
| 37年   | 60.7 | 63.0 | 65.8 | 68.0 | 70.4 | 73.1 | 76.1 | 79.7 | 82.2 | 83.9 | 84.5 | 84.7 | 84.5 |
| 38年   | 60.4 | 62.8 | 65.5 | 68.9 | 69.9 | 72.7 | 77.4 | 79.9 | 83.0 | 83.7 | 84.5 | 84.2 | 84.1 |
| 39年   | 60.6 | 63.1 | 65.7 | 68.1 | 70.6 | 73.2 | 76.1 | 79.8 | 82.6 | 83.9 | 84.3 | 84.7 | 84.8 |
| 40年   | 60.9 | 63.1 | 65.9 | 68.3 | 70.8 | 73.5 | 76.8 | 80.0 | 82.6 | 83.6 | 84.0 | 84.3 | 84.7 |
| 41年   | 61.0 | 63.5 | 66.1 | 68.6 | 70.9 | 73.9 | 77.4 | 80.3 | 82.7 | 84.3 | 84.4 | 84.7 | 84.6 |
| 42年   | 60.9 | 63.5 | 65.8 | 68.5 | 70.9 | 73.8 | 76.9 | 81.2 | 82.5 | 83.9 | 84.6 | 84.5 | 84.7 |
| 43年   | 61.0 | 63.2 | 66.1 | 68.8 | 71.1 | 74.0 | 77.1 | 80.6 | 82.8 | 83.5 | 84.4 | 84.6 | 84.5 |
| 44年   | 61.0 | 63.4 | 65.8 | 68.5 | 71.0 | 73.8 | 76.9 | 80.5 | 82.7 | 83.9 | 84.4 | 84.7 | 84.8 |
| 45年   | 61.2 | 63.3 | 66.0 | 68.9 | 71.2 | 74.2 | 77.3 | 80.4 | 82.5 | 84.0 | 84.3 | 84.6 | 84.0 |
| 46年   | 61.2 | 63.9 | 66.3 | 68.9 | 71.2 | 74.3 | 77.5 | 81.0 | 83.2 | 84.3 | 84.4 | 85.2 | 84.6 |
| 47年   | 61.1 | 63.8 | 66.1 | 68.6 | 71.7 | 73.7 | 77.7 | 81.1 | 83.8 | 83.9 | 84.0 | 84.2 | 84.2 |
| 48年   | 61.4 | 63.6 | 66.3 | 68.7 | 71.5 | 74.4 | 77.6 | 81.1 | 83.1 | 84.1 | 84.5 | 84.9 | 84.9 |
| 49年   | 61.4 | 63.8 | 66.4 | 69.1 | 71.6 | 74.0 | 77.3 | 81.2 | 83.1 | 84.3 | 84.8 | 85.5 | 85.0 |
| 50年   | 61.4 | 63.8 | 66.5 | 69.4 | 71.6 | 74.7 | 77.6 | 80.9 | 83.1 | 84.0 | 84.5 | 84.4 | 84.6 |
| 51年   | 61.5 | 64.1 | 66.7 | 69.3 | 71.7 | 74.7 | 78.0 | 81.2 | 83.3 | 84.3 | 84.8 | 84.8 | 84.9 |
| 52年   | 60.6 | 63.9 | 66.6 | 69.0 | 71.6 | 74.5 | 77.9 | 80.9 | 82.9 | 84.0 | 84.6 | 84.7 | 84.8 |
| 53年   | 60.8 | 64.0 | 66.6 | 69.1 | 71.6 | 74.8 | 77.9 | 81.2 | 83.0 | 83.9 | 84.5 | 84.7 | 84.6 |
| 54年   | 61.8 | 64.3 | 66.6 | 69.2 | 71.8 | 74.8 | 78.3 | 81.0 | 83.0 | 83.9 | 85.0 | 84.7 | 84.9 |
| 55年   | 61.6 | 64.2 | 66.7 | 69.7 | 72.0 | 75.1 | 78.1 | 81.3 | 83.4 | 84.3 | 84.7 | 84.6 | 84.4 |
| 56年   | 61.3 | 64.2 | 66.8 | 69.3 | 72.3 | 75.1 | 78.2 | 81.4 | 83.3 | 84.4 | 84.5 | 84.7 | 84.9 |
| 57年   | 61.9 | 64.4 | 66.9 | 69.6 | 72.1 | 74.9 | 78.2 | 81.4 | 83.1 | 84.0 | 85.1 | 85.2 | 85.0 |
| 58年   | 62.0 | 64.1 | 66.9 | 69.6 | 71.9 | 74.9 | 78.5 | 81.4 | 83.4 | 84.4 | 84.7 | 84.6 | 84.6 |
| 59年   | 62.1 | 64.5 | 67.2 | 69.6 | 72.1 | 75.0 | 78.4 | 81.5 | 83.3 | 84.4 | 84.7 | 85.1 | 85.0 |
| 60年   | 62.2 | 64.8 | 67.1 | 69.6 | 72.1 | 75.2 | 78.5 | 81.5 | 83.5 | 84.4 | 85.3 | 84.9 | 84.8 |
| 61年   | 61.9 | 64.4 | 67.0 | 69.8 | 72.3 | 75.2 | 78.5 | 81.4 | 83.2 | 84.3 | 84.6 | 84.8 | 84.8 |
| 62年   | 61.7 | 64.7 | 67.4 | 69.9 | 72.3 | 75.4 | 78.9 | 81.5 | 83.5 | 84.2 | 84.7 | 84.8 | 84.7 |
| 63年   | 62.0 | 64.8 | 67.3 | 69.8 | 72.4 | 75.3 | 78.7 | 81.6 | 83.3 | 84.1 | 85.2 | 84.7 | 85.0 |
| 平成元年  | 62.1 | 64.5 | 67.1 | 70.1 | 72.6 | 75.6 | 78.9 | 81.7 | 83.6 | 84.4 | 85.3 | 84.7 | 85.0 |
| 2年    | 61.9 | 64.4 | 67.2 | 69.8 | 72.5 | 75.5 | 79.0 | 82.0 | 83.5 | 84.6 | 84.7 | 85.0 | 85.1 |
| 3年    | 61.5 | 64.6 | 67.3 | 70.0 | 72.6 | 75.7 | 78.8 | 81.9 | 83.3 | 84.5 | 84.9 | 85.1 | 85.2 |
| 4年    | 61.6 | 64.5 | 67.3 | 70.0 | 73.0 | 76.2 | 78.6 | 81.9 | 83.6 | 84.4 | 85.2 | 85.5 | 85.2 |
| 5年    | 61.7 | 64.7 | 67.3 | 69.9 | 73.0 | 75.8 | 79.1 | 81.5 | 83.5 | 84.5 | 84.8 | 85.2 | 85.2 |
| 6年    | 62.2 | 64.5 | 67.5 | 70.2 | 72.9 | 75.8 | 79.1 | 82.1 | 83.5 | 84.6 | 84.9 | 84.9 | 85.0 |
| 7年    | 61.7 | 64.6 | 67.1 | 69.9 | 72.9 | 75.9 | 79.2 | 82.3 | 83.7 | 84.3 | 85.0 | 85.1 | 85.2 |
| 8年    | 60.7 | 64.7 | 67.0 | 70.3 | 72.9 | 76.2 | 79.3 | 82.0 | 83.7 | 84.4 | 84.9 | 85.2 | 85.0 |
| 9年    | 61.3 | 64.5 | 67.5 | 70.1 | 72.9 | 76.0 | 79.5 | 82.2 | 83.7 | 84.6 | 84.8 | 85.2 | 85.0 |
| 10年   | 61.8 | 64.7 | 67.4 | 70.6 | 72.8 | 76.5 | 79.5 | 81.9 | 83.7 | 84.5 | 85.3 | 85.2 | 85.2 |
| 11年   | 61.8 | 64.3 | 67.1 | 70.1 | 72.6 | 76.2 | 79.3 | 82.0 | 83.5 | 84.6 | 84.8 | 85.0 | 85.2 |
| 12年   | 61.6 | 64.5 | 67.4 | 70.2 | 72.9 | 75.8 | 79.7 | 81.9 | 83.6 | 84.6 | 84.5 | 85.1 | 84.9 |
| 13年   | 61.4 | 64.3 | 67.2 | 69.9 | 72.6 | 76.2 | 79.5 | 82.0 | 83.4 | 84.4 | 85.0 | 85.1 | 84.9 |
| 14年   | 61.6 | 64.5 | 67.8 | 70.1 | 73.0 | 76.0 | 79.1 | 82.0 | 83.6 | 84.4 | 85.2 | 85.3 | 85.2 |
| 15年   | 61.5 | 64.5 | 67.3 | 69.7 | 72.8 | 76.1 | 79.6 | 82.0 | 83.5 | 84.4 | 85.0 | 85.2 | 84.9 |
| 16年   | 61.5 | 64.7 | 67.3 | 70.4 | 72.9 | 75.8 | 79.2 | 82.1 | 83.5 | 84.7 | 85.3 | 85.2 | 85.2 |
| 17年   | 61.5 | 64.2 | 67.2 | 70.1 | 73.0 | 75.9 | 79.4 | 82.0 | 83.5 | 84.6 | 84.9 | 85.3 | 85.2 |
| 18年   | 61.6 | 64.7 | 67.4 | 69.9 | 72.6 | 75.9 | 79.5 | 82.3 | 83.8 | 84.7 | 85.3 | 85.1 | 85.6 |
| 19年   | 61.7 | 64.6 | 67.4 | 70.2 | 73.0 | 76.1 | 79.1 | 81.9 | 83.9 | 84.6 | 85.0 | 85.3 | 85.6 |
| 20年   | 61.5 | 64.5 | 67.1 | 70.0 | 73.1 | 76.1 | 79.4 | 81.9 | 83.7 | 84.5 | 85.4 | 85.5 | 85.5 |
| 21年   | 61.5 | 64.5 | 67.6 | 69.8 | 73.2 | 75.9 | 79.6 | 82.3 | 83.5 | 84.8 | 85.1 | 85.4 | 85.5 |
| 22年   | 61.5 | 64.4 | 67.5 | 70.0 | 73.0 | 75.8 | 79.5 | 81.9 | 83.5 | 84.6 | 85.0 | 85.3 | 85.2 |
| 23年   | 61.4 | 64.2 | 67.3 | 69.9 | 72.9 | 75.9 | 79.5 | 82.2 | 83.7 | 85.0 | 85.3 | 84.9 | 85.6 |
| 24年   | 61.4 | 64.7 | 67.4 | 69.7 | 72.8 | 76.0 | 79.3 | 82.2 | 83.9 | 84.9 | 85.1 | 85.4 | 85.5 |

\*昭和45年、52年及び53年については、九州ブロックの平均値を掲載している。

\*昭和48年の15歳の値は、正確な数値が不明であるため推計値を掲載している。

## (2-1)

(単位:cm)

| 男子    | 幼稚園   | 小学校   |       |       |       |       |       | 中学校   |       |       | 高等学校  |       |       |
|-------|-------|-------|-------|-------|-------|-------|-------|-------|-------|-------|-------|-------|-------|
|       | 5歳    | 6歳    | 7歳    | 8歳    | 9歳    | 10歳   | 11歳   | 12歳   | 13歳   | 14歳   | 15歳   | 16歳   | 17歳   |
| 昭和26年 | 105.0 | 109.1 | 114.1 | 118.9 | 123.4 | 127.7 | 131.8 | 136.2 | 142.2 | 148.4 | 156.1 | 159.8 | 162.2 |
| 27年   | ...   | 109.3 | 114.2 | 119.2 | 123.9 | 128.3 | 132.5 | 137.4 | 142.9 | 148.8 | 156.8 | 160.3 | 162.6 |
| 28年   | ...   | 109.5 | 114.8 | 119.7 | 124.2 | 128.7 | 133.1 | 137.9 | 143.5 | 149.9 | 157.6 | 160.9 | 162.9 |
| 29年   | 105.7 | 110.0 | 115.1 | 120.1 | 124.7 | 129.1 | 133.6 | 138.5 | 144.4 | 150.6 | 158.1 | 161.3 | 163.2 |
| 30年   | 106.0 | 110.3 | 115.6 | 120.3 | 125.1 | 129.6 | 133.9 | 139.2 | 145.3 | 151.7 | 158.5 | 161.6 | 163.4 |
| 31年   | 106.2 | 110.6 | 115.8 | 120.8 | 125.4 | 130.0 | 134.5 | 139.5 | 145.8 | 152.3 | 159.2 | 162.0 | 163.7 |
| 32年   | 106.4 | 110.7 | 116.0 | 121.0 | 125.8 | 130.1 | 135.0 | 140.2 | 146.3 | 153.0 | 159.8 | 162.4 | 163.9 |
| 33年   | 106.9 | 110.9 | 116.2 | 121.4 | 126.1 | 130.7 | 135.1 | 140.8 | 147.1 | 153.6 | 160.3 | 162.9 | 164.3 |
| 34年   | 107.0 | 111.3 | 116.6 | 121.6 | 126.5 | 131.2 | 135.9 | 141.0 | 147.9 | 154.3 | 160.6 | 163.2 | 164.5 |
| 35年   | 107.4 | 111.7 | 117.0 | 121.9 | 126.8 | 131.6 | 136.2 | 141.9 | 148.1 | 155.1 | 161.2 | 163.6 | 165.0 |
| 36年   | 107.6 | 112.0 | 117.3 | 122.4 | 127.2 | 131.9 | 136.8 | 142.3 | 149.2 | 155.5 | 161.8 | 164.0 | 165.2 |
| 37年   | 107.9 | 112.4 | 117.7 | 122.9 | 127.6 | 132.2 | 137.1 | 142.9 | 149.8 | 156.4 | 162.2 | 164.5 | 165.6 |
| 38年   | 108.1 | 112.6 | 118.0 | 123.2 | 128.0 | 132.7 | 137.5 | 143.4 | 150.7 | 157.1 | 162.8 | 164.8 | 165.9 |
| 39年   | 108.5 | 113.2 | 118.5 | 123.6 | 128.5 | 133.2 | 138.2 | 144.1 | 151.2 | 157.7 | 163.2 | 165.5 | 166.4 |
| 40年   | 108.7 | 113.3 | 118.8 | 124.0 | 128.8 | 133.6 | 138.5 | 144.7 | 151.7 | 158.3 | 163.6 | 165.7 | 166.8 |
| 41年   | 108.8 | 113.6 | 119.1 | 124.3 | 129.1 | 134.0 | 139.0 | 145.2 | 152.4 | 158.7 | 163.8 | 165.9 | 167.0 |
| 42年   | 108.9 | 113.8 | 119.3 | 124.5 | 129.6 | 134.3 | 139.5 | 145.7 | 152.8 | 159.2 | 164.1 | 166.2 | 167.2 |
| 43年   | 109.0 | 114.1 | 119.5 | 124.7 | 129.7 | 134.5 | 139.7 | 146.2 | 153.4 | 159.7 | 164.3 | 166.3 | 167.3 |
| 44年   | 109.2 | 114.2 | 119.8 | 125.1 | 130.0 | 134.9 | 140.0 | 146.5 | 153.6 | 160.0 | 164.7 | 166.7 | 167.6 |
| 45年   | 109.6 | 114.5 | 120.2 | 125.5 | 130.4 | 135.3 | 140.5 | 147.1 | 154.0 | 160.5 | 164.3 | 166.6 | 167.8 |
| 46年   | 110.1 | 114.8 | 120.1 | 125.5 | 130.6 | 135.5 | 140.8 | 147.3 | 154.4 | 160.9 | 165.1 | 167.3 | 168.3 |
| 47年   | 109.5 | 115.2 | 120.5 | 125.9 | 130.9 | 135.8 | 141.1 | 147.8 | 154.9 | 161.2 | 165.5 | 167.4 | 168.3 |
| 48年   | 109.7 | 114.8 | 120.8 | 125.9 | 131.1 | 136.0 | 141.5 | 148.1 | 155.4 | 161.5 | 165.6 | 167.5 | 168.4 |
| 49年   | 109.7 | 115.2 | 120.5 | 126.4 | 131.3 | 136.4 | 141.7 | 148.3 | 155.8 | 161.9 | 165.9 | 167.7 | 168.7 |
| 50年   | 109.7 | 115.1 | 120.9 | 126.0 | 131.6 | 136.4 | 142.0 | 148.6 | 156.1 | 162.2 | 166.1 | 167.9 | 168.8 |
| 51年   | 109.9 | 115.3 | 120.9 | 126.5 | 131.3 | 136.8 | 142.1 | 148.9 | 156.2 | 162.4 | 166.3 | 168.0 | 169.0 |
| 52年   | 110.3 | 115.5 | 121.2 | 126.6 | 131.7 | 136.5 | 142.6 | 149.1 | 156.6 | 162.7 | 166.4 | 168.2 | 169.1 |
| 53年   | 110.3 | 115.7 | 121.3 | 126.7 | 131.8 | 137.1 | 142.4 | 149.6 | 156.8 | 163.0 | 166.6 | 168.4 | 169.3 |
| 54年   | 110.0 | 115.5 | 121.2 | 126.6 | 131.8 | 137.0 | 142.7 | 148.9 | 157.2 | 163.0 | 166.7 | 168.6 | 169.4 |
| 55年   | 110.3 | 115.8 | 121.4 | 126.9 | 132.0 | 137.3 | 142.9 | 149.8 | 156.9 | 163.6 | 167.0 | 168.9 | 169.7 |
| 56年   | 110.3 | 115.9 | 121.4 | 126.8 | 132.1 | 137.2 | 142.8 | 149.8 | 157.3 | 163.2 | 167.3 | 169.0 | 169.7 |
| 57年   | 110.4 | 115.9 | 121.5 | 127.0 | 132.2 | 137.3 | 142.8 | 149.8 | 157.3 | 163.6 | 167.1 | 169.2 | 170.1 |
| 58年   | 110.5 | 116.2 | 121.8 | 127.2 | 132.3 | 137.4 | 143.1 | 150.0 | 157.5 | 163.6 | 167.3 | 169.1 | 170.2 |
| 59年   | 110.6 | 116.3 | 122.0 | 127.4 | 132.5 | 137.6 | 143.2 | 150.0 | 157.5 | 163.6 | 167.5 | 169.2 | 170.2 |
| 60年   | 110.6 | 116.4 | 122.1 | 127.5 | 132.6 | 137.7 | 143.2 | 150.0 | 157.7 | 163.8 | 167.5 | 169.2 | 170.2 |
| 61年   | 110.8 | 116.5 | 122.2 | 127.7 | 132.9 | 137.9 | 143.6 | 150.2 | 157.7 | 163.9 | 167.6 | 169.4 | 170.3 |
| 62年   | 110.8 | 116.6 | 122.3 | 127.8 | 133.0 | 138.2 | 143.8 | 150.7 | 158.1 | 164.0 | 167.7 | 169.4 | 170.3 |
| 63年   | 110.8 | 116.7 | 122.3 | 127.9 | 133.0 | 138.2 | 144.1 | 150.9 | 158.4 | 164.1 | 167.7 | 169.6 | 170.3 |
| 平成元年  | 110.8 | 116.7 | 122.5 | 127.9 | 133.3 | 138.3 | 144.3 | 151.3 | 158.6 | 164.4 | 167.8 | 169.6 | 170.5 |
| 2年    | 110.9 | 116.8 | 122.5 | 128.1 | 133.2 | 138.6 | 144.4 | 151.4 | 158.8 | 164.5 | 167.9 | 169.5 | 170.4 |
| 3年    | 110.8 | 116.8 | 122.5 | 128.0 | 133.4 | 138.6 | 144.5 | 151.8 | 159.2 | 164.8 | 168.1 | 169.7 | 170.6 |
| 4年    | 110.8 | 116.8 | 122.5 | 128.1 | 133.5 | 138.7 | 144.6 | 151.9 | 159.3 | 165.0 | 168.2 | 170.0 | 170.7 |
| 5年    | 110.9 | 116.8 | 122.5 | 128.1 | 133.3 | 138.8 | 144.7 | 151.8 | 159.4 | 165.0 | 168.4 | 170.0 | 170.7 |
| 6年    | 110.9 | 116.8 | 122.7 | 128.1 | 133.5 | 138.9 | 144.9 | 152.0 | 159.3 | 165.1 | 168.4 | 170.1 | 170.9 |
| 7年    | 111.0 | 116.8 | 122.5 | 128.1 | 133.4 | 138.9 | 144.9 | 152.0 | 159.6 | 165.1 | 168.5 | 170.0 | 170.8 |
| 8年    | 110.8 | 116.7 | 122.5 | 128.2 | 133.5 | 138.8 | 144.9 | 152.1 | 159.6 | 165.2 | 168.4 | 170.1 | 170.9 |
| 9年    | 110.8 | 116.7 | 122.6 | 128.3 | 133.5 | 139.0 | 145.0 | 152.3 | 159.7 | 165.3 | 168.5 | 170.0 | 170.9 |
| 10年   | 110.8 | 116.8 | 122.5 | 128.2 | 133.6 | 139.1 | 145.3 | 152.7 | 159.9 | 165.3 | 168.5 | 170.2 | 170.9 |
| 11年   | 110.8 | 116.6 | 122.4 | 128.0 | 133.5 | 139.1 | 145.3 | 152.7 | 160.0 | 165.5 | 168.5 | 170.2 | 170.9 |
| 12年   | 110.7 | 116.7 | 122.5 | 128.1 | 133.6 | 139.1 | 145.3 | 152.9 | 160.0 | 165.5 | 168.6 | 170.1 | 170.8 |
| 13年   | 110.7 | 116.7 | 122.4 | 128.2 | 133.5 | 138.9 | 145.3 | 152.9 | 160.2 | 165.5 | 168.6 | 170.0 | 170.9 |
| 14年   | 110.8 | 116.7 | 122.5 | 128.2 | 133.6 | 139.0 | 145.2 | 152.8 | 160.2 | 165.5 | 168.3 | 169.9 | 170.7 |
| 15年   | 110.8 | 116.7 | 122.5 | 128.2 | 133.7 | 139.0 | 145.2 | 152.6 | 160.0 | 165.4 | 168.6 | 170.0 | 170.7 |
| 16年   | 110.9 | 116.8 | 122.6 | 128.1 | 133.5 | 138.9 | 145.1 | 152.6 | 159.9 | 165.3 | 168.4 | 170.0 | 170.8 |
| 17年   | 110.7 | 116.6 | 122.5 | 128.2 | 133.6 | 139.0 | 145.1 | 152.5 | 159.9 | 165.4 | 168.4 | 170.0 | 170.8 |
| 18年   | 110.7 | 116.6 | 122.5 | 128.3 | 133.6 | 138.9 | 145.1 | 152.6 | 159.8 | 165.3 | 168.5 | 170.0 | 170.9 |
| 19年   | 110.7 | 116.6 | 122.5 | 128.3 | 133.6 | 139.0 | 145.1 | 152.5 | 159.8 | 165.2 | 168.5 | 170.0 | 170.8 |
| 20年   | 110.8 | 116.7 | 122.5 | 128.2 | 133.7 | 138.9 | 145.3 | 152.6 | 159.8 | 165.4 | 168.3 | 170.0 | 170.7 |
| 21年   | 110.7 | 116.7 | 122.6 | 128.3 | 133.6 | 138.9 | 145.1 | 152.5 | 159.7 | 165.2 | 168.5 | 169.9 | 170.8 |
| 22年   | 110.7 | 116.7 | 122.5 | 128.2 | 133.5 | 138.8 | 145.0 | 152.4 | 159.7 | 165.1 | 168.2 | 169.9 | 170.7 |
| 23年   | 110.5 | 116.6 | 122.6 | 128.2 | 133.5 | 138.8 | 145.0 | 152.3 | 159.6 | 165.1 | 168.3 | 169.9 | 170.7 |
| 24年   | 110.5 | 116.5 | 122.4 | 128.2 | 133.6 | 138.9 | 145.0 | 152.4 | 159.5 | 165.1 | 168.4 | 169.8 | 170.7 |

## (2-2)

(単位:cm)

| 女子    | 幼稚園   | 小学校   |       |       |       |       |       | 中学校   |       |       | 高等学校  |       |       |
|-------|-------|-------|-------|-------|-------|-------|-------|-------|-------|-------|-------|-------|-------|
|       | 5歳    | 6歳    | 7歳    | 8歳    | 9歳    | 10歳   | 11歳   | 12歳   | 13歳   | 14歳   | 15歳   | 16歳   | 17歳   |
| 昭和26年 | 104.4 | 108.8 | 113.0 | 118.0 | 122.7 | 127.3 | 132.4 | 138.2 | 143.3 | 147.3 | 151.0 | 151.9 | 152.5 |
| 27年   | ...   | 108.6 | 113.6 | 118.3 | 123.3 | 128.0 | 133.1 | 138.4 | 143.8 | 147.7 | 151.0 | 152.1 | 152.8 |
| 28年   | ...   | 108.6 | 114.0 | 118.8 | 123.5 | 128.3 | 133.6 | 139.4 | 144.2 | 148.0 | 151.3 | 152.3 | 153.0 |
| 29年   | 104.8 | 109.1 | 114.1 | 119.2 | 124.0 | 128.9 | 134.5 | 140.2 | 145.0 | 148.3 | 151.5 | 152.4 | 153.0 |
| 30年   | 104.9 | 109.3 | 114.6 | 119.4 | 124.5 | 129.5 | 134.9 | 141.0 | 145.7 | 148.9 | 151.7 | 152.6 | 153.2 |
| 31年   | 105.1 | 109.6 | 114.7 | 119.9 | 124.7 | 130.1 | 135.8 | 141.6 | 146.1 | 149.3 | 151.9 | 152.7 | 153.2 |
| 32年   | 105.3 | 109.7 | 115.0 | 120.1 | 125.2 | 130.2 | 136.3 | 142.2 | 146.6 | 149.6 | 152.1 | 152.8 | 153.3 |
| 33年   | 105.5 | 109.9 | 115.2 | 120.4 | 125.5 | 131.0 | 136.6 | 142.8 | 147.1 | 149.9 | 152.3 | 153.1 | 153.5 |
| 34年   | 105.8 | 110.3 | 115.6 | 120.8 | 126.0 | 131.5 | 137.6 | 143.1 | 147.6 | 150.3 | 152.6 | 153.3 | 153.6 |
| 35年   | 106.2 | 110.6 | 115.9 | 121.1 | 126.3 | 132.0 | 138.1 | 144.0 | 148.1 | 150.7 | 152.7 | 153.3 | 153.7 |
| 36年   | 106.5 | 111.0 | 116.3 | 121.5 | 126.7 | 132.4 | 138.6 | 144.3 | 148.8 | 151.1 | 153.0 | 153.5 | 154.0 |
| 37年   | 106.7 | 111.4 | 116.6 | 121.8 | 127.1 | 132.6 | 138.9 | 144.9 | 149.0 | 151.6 | 153.3 | 153.7 | 154.0 |
| 38年   | 107.0 | 111.6 | 117.0 | 122.2 | 127.4 | 133.3 | 139.3 | 145.4 | 149.5 | 151.8 | 153.9 | 154.2 | 154.4 |
| 39年   | 107.4 | 112.2 | 117.6 | 122.7 | 128.0 | 133.5 | 140.0 | 146.1 | 149.9 | 152.3 | 153.9 | 154.4 | 154.7 |
| 40年   | 107.7 | 112.5 | 117.8 | 123.0 | 128.4 | 134.1 | 140.4 | 146.3 | 150.3 | 152.5 | 154.0 | 154.6 | 154.8 |
| 41年   | 107.7 | 112.7 | 118.1 | 123.4 | 128.8 | 134.6 | 141.0 | 146.8 | 150.7 | 152.8 | 154.3 | 154.7 | 155.0 |
| 42年   | 107.9 | 112.9 | 118.3 | 123.7 | 129.1 | 135.0 | 141.4 | 147.2 | 151.0 | 153.1 | 154.5 | 155.0 | 155.2 |
| 43年   | 108.1 | 113.1 | 118.6 | 123.9 | 129.3 | 135.3 | 141.7 | 147.6 | 151.4 | 153.4 | 154.7 | 155.1 | 155.3 |
| 44年   | 108.2 | 113.4 | 119.0 | 124.2 | 129.7 | 135.7 | 142.1 | 148.0 | 151.7 | 153.7 | 154.8 | 155.2 | 155.4 |
| 45年   | 108.5 | 113.6 | 119.3 | 124.6 | 130.1 | 136.2 | 142.9 | 148.4 | 152.1 | 154.2 | 155.1 | 155.4 | 155.6 |
| 46年   | 108.9 | 113.7 | 119.3 | 124.7 | 130.3 | 136.4 | 143.2 | 148.5 | 152.4 | 154.2 | 155.4 | 155.9 | 156.0 |
| 47年   | 108.7 | 114.3 | 119.7 | 125.2 | 130.6 | 136.8 | 143.2 | 149.0 | 152.6 | 154.5 | 155.3 | 155.6 | 155.8 |
| 48年   | 108.9 | 114.0 | 120.0 | 125.4 | 130.9 | 137.1 | 143.7 | 149.2 | 152.7 | 154.5 | 155.5 | 155.8 | 156.0 |
| 49年   | 108.9 | 114.5 | 119.8 | 125.8 | 131.1 | 137.4 | 143.9 | 149.5 | 153.0 | 154.7 | 155.6 | 156.1 | 156.2 |
| 50年   | 109.0 | 114.4 | 120.1 | 125.5 | 131.6 | 137.6 | 144.2 | 149.6 | 153.2 | 155.0 | 155.7 | 156.2 | 156.3 |
| 51年   | 109.1 | 114.6 | 120.2 | 125.8 | 131.2 | 138.0 | 144.4 | 149.9 | 153.3 | 155.1 | 155.9 | 156.3 | 156.5 |
| 52年   | 109.3 | 114.6 | 120.3 | 125.9 | 131.5 | 137.7 | 144.9 | 150.1 | 153.5 | 155.3 | 156.1 | 156.4 | 156.6 |
| 53年   | 109.4 | 114.6 | 120.4 | 125.8 | 131.6 | 138.2 | 144.4 | 150.4 | 153.8 | 155.5 | 156.1 | 156.5 | 156.6 |
| 54年   | 109.2 | 114.7 | 120.4 | 126.0 | 131.7 | 138.1 | 145.0 | 150.2 | 154.0 | 155.6 | 156.2 | 156.6 | 156.7 |
| 55年   | 109.4 | 114.9 | 120.6 | 126.2 | 131.9 | 138.3 | 144.9 | 150.6 | 154.0 | 156.0 | 156.6 | 156.9 | 157.0 |
| 56年   | 109.4 | 115.1 | 120.8 | 126.1 | 131.9 | 138.2 | 145.0 | 150.5 | 154.2 | 156.0 | 156.6 | 156.9 | 157.1 |
| 57年   | 109.6 | 115.2 | 120.8 | 126.3 | 132.0 | 138.3 | 145.0 | 150.6 | 154.2 | 156.0 | 156.6 | 157.3 | 157.3 |
| 58年   | 109.7 | 115.5 | 121.0 | 126.6 | 132.2 | 138.4 | 145.2 | 150.7 | 154.3 | 156.1 | 156.9 | 157.3 | 157.4 |
| 59年   | 109.8 | 115.6 | 121.2 | 126.8 | 132.4 | 138.7 | 145.4 | 150.8 | 154.4 | 156.2 | 156.8 | 157.4 | 157.6 |
| 60年   | 109.8 | 115.7 | 121.4 | 126.9 | 132.6 | 138.8 | 145.5 | 150.9 | 154.4 | 156.3 | 157.0 | 157.4 | 157.6 |
| 61年   | 109.9 | 115.8 | 121.5 | 127.1 | 132.8 | 138.9 | 145.6 | 151.0 | 154.4 | 156.3 | 157.1 | 157.5 | 157.7 |
| 62年   | 110.0 | 115.8 | 121.4 | 127.1 | 132.7 | 139.2 | 145.8 | 151.2 | 154.6 | 156.3 | 157.1 | 157.6 | 157.8 |
| 63年   | 110.1 | 115.9 | 121.6 | 127.2 | 132.9 | 139.3 | 145.9 | 151.2 | 154.6 | 156.3 | 157.0 | 157.5 | 157.8 |
| 平成元年  | 110.0 | 116.0 | 121.8 | 127.3 | 133.1 | 139.5 | 146.1 | 151.4 | 154.8 | 156.4 | 157.1 | 157.6 | 157.8 |
| 2年    | 110.1 | 116.0 | 121.8 | 127.4 | 133.1 | 139.5 | 146.3 | 151.5 | 154.7 | 156.4 | 157.2 | 157.6 | 157.9 |
| 3年    | 109.9 | 116.1 | 121.7 | 127.5 | 133.2 | 139.5 | 146.3 | 151.6 | 154.7 | 156.6 | 157.2 | 157.7 | 157.9 |
| 4年    | 109.9 | 115.9 | 121.7 | 127.4 | 133.2 | 139.8 | 146.4 | 151.7 | 155.0 | 156.6 | 157.2 | 157.8 | 157.9 |
| 5年    | 110.0 | 116.0 | 121.7 | 127.4 | 133.3 | 139.9 | 146.5 | 151.7 | 155.0 | 156.6 | 157.3 | 157.8 | 158.0 |
| 6年    | 110.0 | 116.1 | 121.8 | 127.6 | 133.4 | 140.1 | 146.7 | 151.8 | 155.0 | 156.6 | 157.3 | 157.7 | 158.1 |
| 7年    | 110.1 | 116.0 | 121.8 | 127.6 | 133.5 | 140.2 | 146.7 | 151.9 | 155.1 | 156.7 | 157.3 | 157.8 | 158.0 |
| 8年    | 110.1 | 115.9 | 121.7 | 127.6 | 133.5 | 140.2 | 146.9 | 152.0 | 155.1 | 156.7 | 157.4 | 157.9 | 158.1 |
| 9年    | 110.0 | 115.9 | 121.7 | 127.6 | 133.6 | 140.3 | 147.0 | 152.1 | 155.1 | 156.8 | 157.4 | 157.9 | 158.0 |
| 10年   | 110.0 | 115.9 | 121.7 | 127.5 | 133.5 | 140.4 | 147.0 | 152.1 | 155.3 | 156.8 | 157.4 | 157.9 | 158.1 |
| 11年   | 109.9 | 115.8 | 121.6 | 127.4 | 133.5 | 140.3 | 147.1 | 152.2 | 155.1 | 156.7 | 157.3 | 157.8 | 158.1 |
| 12年   | 109.9 | 115.8 | 121.7 | 127.5 | 133.5 | 140.3 | 147.1 | 152.1 | 155.1 | 156.8 | 157.3 | 157.7 | 158.1 |
| 13年   | 109.9 | 115.9 | 121.7 | 127.5 | 133.5 | 140.3 | 147.1 | 152.2 | 155.2 | 156.8 | 157.2 | 157.7 | 158.0 |
| 14年   | 110.0 | 115.8 | 121.8 | 127.5 | 133.5 | 140.2 | 146.8 | 152.1 | 155.2 | 156.7 | 157.3 | 157.7 | 157.9 |
| 15年   | 110.0 | 115.8 | 121.6 | 127.4 | 133.5 | 140.2 | 147.1 | 152.1 | 155.1 | 156.7 | 157.2 | 157.7 | 157.8 |
| 16年   | 110.0 | 115.8 | 121.6 | 127.5 | 133.5 | 140.2 | 146.9 | 152.1 | 155.2 | 156.7 | 157.3 | 157.7 | 157.9 |
| 17年   | 109.9 | 115.8 | 121.7 | 127.5 | 133.5 | 140.1 | 146.9 | 152.0 | 155.2 | 156.8 | 157.3 | 157.8 | 158.0 |
| 18年   | 109.8 | 115.8 | 121.7 | 127.4 | 133.5 | 140.2 | 147.0 | 152.0 | 155.2 | 156.7 | 157.3 | 157.8 | 158.0 |
| 19年   | 109.8 | 115.8 | 121.6 | 127.4 | 133.5 | 140.3 | 146.8 | 152.1 | 155.1 | 156.7 | 157.3 | 157.8 | 158.0 |
| 20年   | 109.8 | 115.8 | 121.7 | 127.5 | 133.6 | 140.3 | 146.8 | 152.1 | 155.1 | 156.6 | 157.3 | 157.7 | 158.0 |
| 21年   | 109.9 | 115.8 | 121.7 | 127.5 | 133.5 | 140.3 | 146.9 | 151.9 | 154.9 | 156.7 | 157.3 | 157.7 | 157.9 |
| 22年   | 109.8 | 115.8 | 121.7 | 127.4 | 133.5 | 140.2 | 146.8 | 151.9 | 155.0 | 156.5 | 157.1 | 157.7 | 158.0 |
| 23年   | 109.5 | 115.6 | 121.6 | 127.4 | 133.5 | 140.2 | 146.7 | 151.9 | 155.0 | 156.6 | 157.1 | 157.6 | 158.0 |
| 24年   | 109.5 | 115.6 | 121.6 | 127.4 | 133.4 | 140.1 | 146.7 | 151.9 | 155.0 | 156.5 | 157.2 | 157.6 | 158.0 |

## (2-1)

(単位:kg)

| 男子    | 幼稚園  | 小学校  |      |      |      |      |      | 中学校  |      |      | 高等学校 |      |      |
|-------|------|------|------|------|------|------|------|------|------|------|------|------|------|
|       | 5歳   | 6歳   | 7歳   | 8歳   | 9歳   | 10歳  | 11歳  | 12歳  | 13歳  | 14歳  | 15歳  | 16歳  | 17歳  |
| 昭和26年 | 17.4 | 18.5 | 20.5 | 22.5 | 24.6 | 26.7 | 28.8 | 32.0 | 35.6 | 40.7 | 47.0 | 50.7 | 53.4 |
| 27年   | ...  | 18.6 | 20.6 | 22.6 | 24.7 | 26.9 | 29.2 | 32.0 | 36.1 | 41.1 | 47.4 | 51.0 | 53.6 |
| 28年   | ...  | 18.6 | 20.6 | 22.8 | 24.8 | 27.1 | 29.5 | 32.5 | 36.5 | 41.6 | 48.1 | 51.6 | 54.0 |
| 29年   | 17.4 | 18.6 | 20.5 | 22.7 | 24.8 | 27.0 | 29.5 | 32.8 | 36.9 | 41.9 | 48.2 | 51.7 | 54.0 |
| 30年   | 17.4 | 18.7 | 20.6 | 22.7 | 25.0 | 27.3 | 29.7 | 33.2 | 37.6 | 42.7 | 48.8 | 52.2 | 54.5 |
| 31年   | 17.4 | 18.8 | 20.7 | 22.8 | 25.0 | 27.4 | 30.0 | 33.5 | 38.1 | 43.5 | 49.7 | 52.9 | 55.1 |
| 32年   | 17.4 | 18.8 | 20.8 | 22.8 | 25.0 | 27.4 | 30.2 | 33.8 | 38.5 | 43.8 | 50.1 | 53.3 | 55.3 |
| 33年   | 17.6 | 18.9 | 20.9 | 23.1 | 25.3 | 27.6 | 30.2 | 34.0 | 38.8 | 44.2 | 50.4 | 53.6 | 55.7 |
| 34年   | 17.6 | 18.8 | 20.9 | 23.1 | 25.4 | 27.8 | 30.5 | 34.3 | 39.4 | 45.0 | 50.6 | 53.8 | 55.9 |
| 35年   | 17.7 | 19.1 | 21.0 | 23.2 | 25.5 | 28.0 | 30.7 | 34.6 | 39.3 | 45.3 | 51.0 | 54.1 | 56.1 |
| 36年   | 17.8 | 19.1 | 21.1 | 23.3 | 25.7 | 28.2 | 31.0 | 34.9 | 40.0 | 45.4 | 51.3 | 54.3 | 56.3 |
| 37年   | 17.9 | 19.3 | 21.3 | 23.5 | 25.8 | 28.4 | 31.2 | 35.2 | 40.4 | 46.1 | 51.4 | 54.7 | 56.5 |
| 38年   | 18.0 | 19.3 | 21.4 | 23.6 | 26.0 | 28.6 | 31.5 | 35.6 | 40.7 | 46.6 | 52.0 | 54.9 | 56.7 |
| 39年   | 18.0 | 19.4 | 21.4 | 23.8 | 26.3 | 28.9 | 31.8 | 36.0 | 41.4 | 47.0 | 52.1 | 55.4 | 57.1 |
| 40年   | 18.2 | 19.6 | 21.8 | 24.1 | 26.5 | 29.2 | 32.2 | 36.6 | 42.0 | 47.1 | 52.8 | 55.6 | 57.5 |
| 41年   | 18.2 | 19.7 | 21.9 | 24.3 | 26.7 | 29.5 | 32.6 | 37.0 | 42.5 | 48.0 | 53.0 | 55.9 | 57.6 |
| 42年   | 18.2 | 19.8 | 21.9 | 24.4 | 26.9 | 29.8 | 33.0 | 37.4 | 42.7 | 48.4 | 53.3 | 56.0 | 57.9 |
| 43年   | 18.3 | 19.9 | 22.1 | 24.6 | 27.1 | 30.0 | 33.2 | 37.9 | 43.3 | 48.8 | 53.5 | 56.2 | 57.9 |
| 44年   | 18.4 | 20.0 | 22.3 | 24.8 | 27.4 | 30.4 | 33.6 | 38.1 | 43.6 | 49.1 | 54.0 | 56.6 | 58.1 |
| 45年   | 18.5 | 20.1 | 22.4 | 25.0 | 27.6 | 30.5 | 33.8 | 38.5 | 43.7 | 49.6 | 53.7 | 56.7 | 58.7 |
| 46年   | 18.7 | 20.2 | 22.4 | 25.2 | 27.9 | 30.8 | 34.2 | 38.9 | 44.3 | 50.1 | 54.8 | 57.5 | 58.9 |
| 47年   | 18.5 | 20.4 | 22.8 | 25.3 | 28.0 | 31.3 | 34.7 | 39.5 | 44.9 | 50.4 | 55.0 | 57.5 | 59.1 |
| 48年   | 18.7 | 20.3 | 23.0 | 25.5 | 28.3 | 31.4 | 35.0 | 39.8 | 45.2 | 50.5 | 55.0 | 57.6 | 59.1 |
| 49年   | 18.7 | 20.5 | 22.8 | 25.7 | 28.4 | 31.6 | 35.0 | 39.9 | 45.3 | 50.7 | 55.1 | 57.6 | 59.1 |
| 50年   | 18.7 | 20.5 | 22.9 | 25.4 | 28.5 | 31.5 | 35.2 | 40.0 | 45.6 | 51.0 | 55.4 | 57.8 | 59.2 |
| 51年   | 18.7 | 20.6 | 23.0 | 25.8 | 28.5 | 32.0 | 35.4 | 40.4 | 45.9 | 51.4 | 55.7 | 58.0 | 59.4 |
| 52年   | 18.9 | 20.6 | 23.0 | 25.7 | 28.7 | 31.6 | 35.6 | 40.3 | 46.0 | 51.3 | 55.8 | 58.2 | 59.5 |
| 53年   | 18.9 | 20.7 | 23.1 | 25.7 | 28.7 | 32.0 | 35.6 | 41.0 | 46.3 | 51.8 | 56.2 | 58.5 | 59.9 |
| 54年   | 18.9 | 20.8 | 23.1 | 25.8 | 28.8 | 32.2 | 36.0 | 40.6 | 46.7 | 51.9 | 56.4 | 58.8 | 60.2 |
| 55年   | 19.0 | 20.8 | 23.2 | 26.0 | 28.9 | 32.4 | 36.2 | 41.4 | 46.7 | 52.4 | 56.9 | 59.2 | 60.6 |
| 56年   | 18.9 | 20.9 | 23.2 | 25.9 | 29.0 | 32.3 | 35.9 | 41.2 | 46.8 | 52.1 | 57.0 | 59.2 | 60.6 |
| 57年   | 19.0 | 20.9 | 23.3 | 26.1 | 29.1 | 32.3 | 36.1 | 41.4 | 47.1 | 52.6 | 57.1 | 59.4 | 60.9 |
| 58年   | 19.0 | 21.0 | 23.4 | 26.3 | 29.2 | 32.6 | 36.5 | 41.7 | 47.2 | 52.8 | 57.6 | 59.5 | 61.1 |
| 59年   | 19.1 | 21.1 | 23.5 | 26.3 | 29.4 | 32.7 | 36.4 | 41.7 | 47.3 | 52.8 | 57.9 | 60.0 | 61.5 |
| 60年   | 19.1 | 21.2 | 23.7 | 26.5 | 29.5 | 32.8 | 36.5 | 41.8 | 47.4 | 53.0 | 57.9 | 60.0 | 61.5 |
| 61年   | 19.2 | 21.2 | 23.8 | 26.7 | 29.7 | 33.1 | 37.0 | 42.2 | 47.7 | 53.3 | 58.3 | 60.4 | 61.8 |
| 62年   | 19.2 | 21.3 | 23.9 | 26.8 | 29.9 | 33.4 | 37.2 | 42.6 | 48.0 | 53.4 | 58.4 | 60.3 | 61.8 |
| 63年   | 19.2 | 21.4 | 23.9 | 26.9 | 30.0 | 33.5 | 37.4 | 42.9 | 48.3 | 53.6 | 58.5 | 60.6 | 61.8 |
| 平成元年  | 19.3 | 21.5 | 24.0 | 27.0 | 30.3 | 33.7 | 37.9 | 43.4 | 48.7 | 54.1 | 58.7 | 60.6 | 62.0 |
| 2年    | 19.3 | 21.5 | 24.0 | 27.2 | 30.3 | 33.9 | 38.0 | 43.5 | 49.0 | 54.2 | 59.0 | 60.7 | 62.0 |
| 3年    | 19.3 | 21.5 | 24.1 | 27.1 | 30.5 | 34.1 | 38.0 | 43.9 | 49.3 | 54.5 | 59.2 | 61.2 | 62.2 |
| 4年    | 19.3 | 21.6 | 24.2 | 27.2 | 30.6 | 34.2 | 38.2 | 44.0 | 49.4 | 54.7 | 59.3 | 61.4 | 62.8 |
| 5年    | 19.4 | 21.7 | 24.3 | 27.4 | 30.6 | 34.3 | 38.4 | 44.0 | 49.3 | 54.7 | 59.7 | 61.5 | 62.8 |
| 6年    | 19.3 | 21.6 | 24.3 | 27.3 | 30.7 | 34.2 | 38.4 | 44.0 | 49.3 | 54.6 | 59.5 | 61.5 | 62.9 |
| 7年    | 19.4 | 21.7 | 24.4 | 27.6 | 30.8 | 34.5 | 38.6 | 44.1 | 49.8 | 54.7 | 59.8 | 61.7 | 63.0 |
| 8年    | 19.3 | 21.8 | 24.4 | 27.7 | 31.1 | 34.8 | 39.0 | 44.5 | 49.9 | 54.9 | 59.7 | 61.5 | 63.1 |
| 9年    | 19.3 | 21.7 | 24.5 | 27.7 | 31.2 | 34.9 | 39.1 | 44.6 | 49.9 | 54.9 | 59.7 | 61.5 | 62.9 |
| 10年   | 19.2 | 21.7 | 24.4 | 27.7 | 31.3 | 35.0 | 39.4 | 44.9 | 50.2 | 55.2 | 59.7 | 61.3 | 62.7 |
| 11年   | 19.2 | 21.7 | 24.4 | 27.7 | 31.2 | 35.1 | 39.3 | 45.1 | 50.2 | 55.3 | 59.3 | 61.1 | 62.4 |
| 12年   | 19.2 | 21.8 | 24.4 | 27.7 | 31.2 | 35.1 | 39.4 | 45.4 | 50.4 | 55.4 | 59.7 | 61.2 | 62.6 |
| 13年   | 19.2 | 21.7 | 24.3 | 27.6 | 31.1 | 35.0 | 39.5 | 45.4 | 50.6 | 55.5 | 60.1 | 61.7 | 62.8 |
| 14年   | 19.2 | 21.7 | 24.3 | 27.7 | 31.2 | 34.9 | 39.4 | 45.2 | 50.6 | 55.5 | 60.3 | 61.9 | 63.2 |
| 15年   | 19.2 | 21.7 | 24.4 | 27.8 | 31.3 | 34.9 | 39.4 | 45.1 | 50.3 | 55.4 | 60.4 | 62.2 | 63.5 |
| 16年   | 19.1 | 21.6 | 24.3 | 27.5 | 31.0 | 34.7 | 39.0 | 44.9 | 50.1 | 55.2 | 60.1 | 62.2 | 63.5 |
| 17年   | 19.1 | 21.6 | 24.3 | 27.4 | 30.9 | 34.7 | 39.1 | 44.9 | 50.1 | 55.3 | 60.3 | 62.2 | 63.8 |
| 18年   | 19.1 | 21.5 | 24.2 | 27.4 | 30.9 | 34.5 | 38.8 | 44.9 | 49.9 | 55.1 | 60.1 | 62.0 | 63.9 |
| 19年   | 19.1 | 21.5 | 24.2 | 27.4 | 30.7 | 34.4 | 38.7 | 44.5 | 49.6 | 54.7 | 60.0 | 62.0 | 63.7 |
| 20年   | 19.1 | 21.5 | 24.2 | 27.3 | 30.8 | 34.3 | 38.8 | 44.5 | 49.5 | 54.9 | 59.8 | 61.6 | 63.4 |
| 21年   | 19.0 | 21.5 | 24.1 | 27.2 | 30.6 | 34.2 | 38.4 | 44.2 | 49.1 | 54.3 | 59.5 | 61.3 | 63.1 |
| 22年   | 19.0 | 21.4 | 24.0 | 27.2 | 30.5 | 34.1 | 38.4 | 44.1 | 49.2 | 54.4 | 59.5 | 61.5 | 63.1 |
| 23年   | 18.9 | 21.3 | 24.0 | 27.0 | 30.3 | 33.8 | 38.0 | 43.8 | 49.0 | 54.2 | 59.4 | 61.3 | 63.1 |
| 24年   | 18.9 | 21.3 | 24.0 | 27.1 | 30.5 | 34.0 | 38.2 | 44.0 | 49.0 | 54.2 | 59.2 | 61.1 | 62.9 |



## (2-2)

(单位:kg)

| 女子    | 幼稚園  | 小学校  |      |      |      |      |      | 中学校  |      |      | 高等学校 |      |      |
|-------|------|------|------|------|------|------|------|------|------|------|------|------|------|
|       | 5歳   | 6歳   | 7歳   | 8歳   | 9歳   | 10歳  | 11歳  | 12歳  | 13歳  | 14歳  | 15歳  | 16歳  | 17歳  |
| 昭和26年 | 16.8 | 18.0 | 19.8 | 21.9 | 24.0 | 26.2 | 29.2 | 33.3 | 37.7 | 41.9 | 45.9 | 48.1 | 49.4 |
| 27年   | ...  | 18.1 | 20.0 | 22.0 | 24.1 | 26.6 | 29.6 | 33.5 | 38.0 | 42.1 | 46.0 | 48.3 | 49.6 |
| 28年   | ...  | 18.0 | 20.1 | 22.1 | 24.3 | 26.8 | 29.9 | 34.1 | 38.3 | 42.5 | 46.3 | 48.4 | 49.5 |
| 29年   | 16.8 | 18.1 | 19.9 | 22.1 | 24.3 | 26.8 | 30.1 | 34.4 | 38.7 | 42.6 | 46.2 | 48.3 | 49.4 |
| 30年   | 16.9 | 18.1 | 20.0 | 22.1 | 24.5 | 27.1 | 30.5 | 34.9 | 39.4 | 43.2 | 46.8 | 48.7 | 49.8 |
| 31年   | 16.9 | 18.2 | 20.1 | 22.3 | 24.6 | 27.5 | 31.1 | 35.6 | 40.2 | 44.1 | 47.3 | 49.1 | 50.2 |
| 32年   | 16.9 | 18.2 | 20.2 | 22.4 | 24.7 | 27.4 | 31.3 | 36.0 | 40.4 | 44.3 | 47.3 | 49.1 | 50.1 |
| 33年   | 17.1 | 18.4 | 20.3 | 22.5 | 24.9 | 27.7 | 31.3 | 36.4 | 40.9 | 44.6 | 47.6 | 49.4 | 50.3 |
| 34年   | 17.1 | 18.4 | 20.4 | 22.5 | 25.1 | 28.0 | 31.9 | 36.5 | 41.4 | 45.1 | 47.8 | 49.5 | 50.4 |
| 35年   | 17.2 | 18.5 | 20.5 | 22.7 | 25.2 | 28.2 | 32.3 | 36.9 | 41.5 | 45.3 | 48.1 | 49.6 | 50.4 |
| 36年   | 17.3 | 18.6 | 20.6 | 22.9 | 25.4 | 28.4 | 32.5 | 37.3 | 41.9 | 45.3 | 48.1 | 49.8 | 50.6 |
| 37年   | 17.3 | 18.7 | 20.7 | 23.0 | 25.5 | 28.6 | 32.8 | 37.6 | 42.2 | 45.7 | 48.2 | 49.9 | 50.8 |
| 38年   | 17.4 | 18.8 | 20.8 | 23.1 | 25.7 | 28.8 | 32.9 | 37.8 | 42.4 | 45.8 | 48.3 | 49.9 | 50.8 |
| 39年   | 17.5 | 18.9 | 20.9 | 23.2 | 25.9 | 29.1 | 33.3 | 38.2 | 42.7 | 46.1 | 48.6 | 50.2 | 51.0 |
| 40年   | 17.7 | 19.1 | 21.2 | 23.5 | 26.2 | 29.4 | 33.7 | 38.6 | 43.2 | 46.5 | 48.9 | 50.5 | 51.2 |
| 41年   | 17.7 | 19.2 | 21.3 | 23.7 | 26.5 | 29.8 | 34.1 | 39.2 | 43.6 | 46.8 | 49.1 | 50.6 | 51.3 |
| 42年   | 17.8 | 19.3 | 21.4 | 23.9 | 26.7 | 30.1 | 34.5 | 39.5 | 43.9 | 47.2 | 49.5 | 51.0 | 51.6 |
| 43年   | 17.9 | 19.4 | 21.6 | 24.1 | 26.8 | 30.4 | 34.8 | 39.9 | 44.3 | 47.6 | 49.8 | 51.1 | 51.7 |
| 44年   | 18.0 | 19.5 | 21.8 | 24.3 | 27.2 | 30.8 | 35.2 | 40.2 | 44.6 | 47.8 | 50.0 | 51.3 | 51.8 |
| 45年   | 18.0 | 19.5 | 21.8 | 24.4 | 27.2 | 31.0 | 35.7 | 40.6 | 44.9 | 48.3 | 50.5 | 51.7 | 52.1 |
| 46年   | 18.2 | 19.7 | 22.0 | 24.6 | 27.5 | 31.1 | 36.0 | 40.9 | 45.3 | 48.4 | 50.6 | 51.7 | 52.3 |
| 47年   | 18.1 | 20.1 | 22.2 | 24.9 | 27.9 | 31.7 | 36.3 | 41.5 | 45.7 | 48.8 | 50.8 | 51.9 | 52.3 |
| 48年   | 18.3 | 19.9 | 22.5 | 25.0 | 28.1 | 31.9 | 36.6 | 41.6 | 45.8 | 48.7 | 50.9 | 51.9 | 52.3 |
| 49年   | 18.4 | 20.1 | 22.3 | 25.2 | 28.2 | 32.0 | 36.7 | 41.6 | 45.7 | 48.8 | 50.8 | 52.0 | 52.3 |
| 50年   | 18.3 | 20.1 | 22.4 | 25.0 | 28.3 | 32.0 | 36.6 | 41.6 | 45.8 | 48.8 | 50.7 | 51.9 | 52.2 |
| 51年   | 18.3 | 20.1 | 22.5 | 25.3 | 28.2 | 32.4 | 36.8 | 41.9 | 45.9 | 48.9 | 50.8 | 51.9 | 52.3 |
| 52年   | 18.4 | 20.1 | 22.4 | 25.3 | 28.4 | 32.0 | 37.2 | 42.0 | 46.0 | 48.9 | 51.0 | 51.7 | 52.2 |
| 53年   | 18.4 | 20.1 | 22.6 | 25.2 | 28.4 | 32.4 | 36.8 | 42.2 | 46.3 | 48.9 | 51.0 | 51.9 | 52.0 |
| 54年   | 18.5 | 20.3 | 22.6 | 25.4 | 28.5 | 32.5 | 37.5 | 42.2 | 46.7 | 49.3 | 51.3 | 52.2 | 52.3 |
| 55年   | 18.5 | 20.3 | 22.6 | 25.5 | 28.5 | 32.6 | 37.3 | 42.6 | 46.5 | 49.6 | 51.4 | 52.2 | 52.1 |
| 56年   | 18.5 | 20.4 | 22.7 | 25.3 | 28.5 | 32.4 | 37.3 | 42.4 | 46.6 | 49.5 | 51.6 | 52.2 | 52.3 |
| 57年   | 18.6 | 20.5 | 22.8 | 25.6 | 28.8 | 32.6 | 37.4 | 42.5 | 46.5 | 49.5 | 51.7 | 52.5 | 52.4 |
| 58年   | 18.6 | 20.7 | 23.0 | 25.7 | 28.9 | 32.7 | 37.7 | 42.6 | 46.6 | 49.4 | 51.7 | 52.3 | 52.4 |
| 59年   | 18.7 | 20.7 | 23.0 | 25.8 | 29.1 | 33.0 | 37.7 | 42.9 | 46.8 | 49.7 | 51.8 | 52.7 | 52.7 |
| 60年   | 18.7 | 20.7 | 23.2 | 26.0 | 29.2 | 33.1 | 37.8 | 42.9 | 46.8 | 49.8 | 51.9 | 52.7 | 52.8 |
| 61年   | 18.8 | 20.8 | 23.3 | 26.2 | 29.4 | 33.3 | 38.2 | 43.4 | 47.1 | 50.0 | 52.1 | 52.8 | 52.8 |
| 62年   | 18.9 | 20.9 | 23.3 | 26.3 | 29.5 | 33.6 | 38.3 | 43.5 | 47.1 | 49.8 | 52.1 | 52.7 | 52.8 |
| 63年   | 18.9 | 20.9 | 23.3 | 26.3 | 29.6 | 33.6 | 38.5 | 43.6 | 47.3 | 49.9 | 52.0 | 52.7 | 52.7 |
| 平成元年  | 18.9 | 21.0 | 23.6 | 26.4 | 29.8 | 33.9 | 38.7 | 43.8 | 47.4 | 50.0 | 51.9 | 52.5 | 52.6 |
| 2年    | 19.0 | 21.1 | 23.6 | 26.6 | 29.9 | 34.0 | 38.9 | 43.9 | 47.5 | 50.2 | 52.1 | 52.6 | 52.8 |
| 3年    | 18.9 | 21.2 | 23.6 | 26.6 | 30.0 | 33.9 | 39.0 | 44.0 | 47.5 | 50.2 | 52.1 | 52.9 | 52.8 |
| 4年    | 19.0 | 21.1 | 23.6 | 26.6 | 30.1 | 34.2 | 39.1 | 44.3 | 47.8 | 50.5 | 52.2 | 53.0 | 52.9 |
| 5年    | 19.0 | 21.2 | 23.8 | 26.8 | 30.2 | 34.4 | 39.4 | 44.2 | 47.9 | 50.4 | 52.3 | 53.0 | 53.2 |
| 6年    | 18.9 | 21.2 | 23.7 | 26.8 | 30.3 | 34.6 | 39.4 | 44.4 | 47.8 | 50.5 | 52.2 | 52.8 | 53.1 |
| 7年    | 19.0 | 21.3 | 23.9 | 27.0 | 30.5 | 34.6 | 39.6 | 44.6 | 48.0 | 50.5 | 52.3 | 53.2 | 53.3 |
| 8年    | 19.0 | 21.3 | 23.9 | 27.1 | 30.6 | 34.9 | 40.0 | 44.7 | 48.1 | 50.6 | 52.3 | 53.3 | 53.2 |
| 9年    | 18.9 | 21.2 | 23.8 | 27.0 | 30.5 | 34.8 | 39.8 | 44.7 | 47.9 | 50.4 | 52.0 | 53.0 | 52.9 |
| 10年   | 18.9 | 21.3 | 23.8 | 27.0 | 30.6 | 35.0 | 40.1 | 44.9 | 48.3 | 50.6 | 52.1 | 53.1 | 53.1 |
| 11年   | 18.8 | 21.3 | 23.8 | 27.0 | 30.7 | 34.9 | 40.0 | 45.1 | 48.2 | 50.7 | 52.2 | 53.1 | 53.1 |
| 12年   | 18.8 | 21.3 | 23.8 | 27.0 | 30.7 | 34.9 | 40.1 | 45.0 | 48.3 | 50.7 | 52.1 | 53.0 | 53.1 |
| 13年   | 18.8 | 21.2 | 23.7 | 26.9 | 30.5 | 34.7 | 40.1 | 44.9 | 48.3 | 50.9 | 52.2 | 53.2 | 53.2 |
| 14年   | 18.9 | 21.1 | 23.8 | 26.9 | 30.4 | 34.8 | 39.8 | 44.9 | 48.3 | 50.9 | 52.4 | 53.3 | 53.5 |
| 15年   | 18.8 | 21.2 | 23.8 | 26.9 | 30.5 | 34.7 | 40.0 | 44.8 | 48.1 | 50.9 | 52.3 | 53.4 | 53.5 |
| 16年   | 18.7 | 21.1 | 23.6 | 26.7 | 30.3 | 34.5 | 39.6 | 44.5 | 48.0 | 50.7 | 52.5 | 53.4 | 53.5 |
| 17年   | 18.7 | 21.1 | 23.6 | 26.8 | 30.2 | 34.4 | 39.5 | 44.4 | 48.0 | 50.8 | 52.4 | 53.3 | 53.7 |
| 18年   | 18.7 | 21.0 | 23.6 | 26.6 | 30.1 | 34.2 | 39.5 | 44.4 | 47.9 | 50.6 | 52.3 | 53.4 | 53.7 |
| 19年   | 18.7 | 21.0 | 23.5 | 26.6 | 30.0 | 34.3 | 39.1 | 44.1 | 47.6 | 50.3 | 52.1 | 53.2 | 53.5 |
| 20年   | 18.6 | 21.0 | 23.6 | 26.6 | 30.1 | 34.4 | 39.3 | 44.2 | 47.7 | 50.4 | 52.0 | 53.0 | 53.2 |
| 21年   | 18.6 | 21.0 | 23.5 | 26.5 | 30.0 | 34.1 | 39.0 | 43.8 | 47.3 | 50.2 | 51.6 | 52.8 | 52.9 |
| 22年   | 18.6 | 21.0 | 23.5 | 26.5 | 30.0 | 34.1 | 39.0 | 43.8 | 47.3 | 50.0 | 51.6 | 52.7 | 52.9 |
| 23年   | 18.5 | 20.8 | 23.4 | 26.4 | 29.8 | 34.0 | 38.8 | 43.6 | 47.1 | 49.9 | 51.4 | 52.4 | 52.8 |
| 24年   | 18.5 | 20.9 | 23.5 | 26.3 | 29.9 | 34.0 | 38.9 | 43.7 | 47.4 | 49.9 | 51.6 | 52.5 | 52.9 |

## (2-1)

(単位:cm)

| 男子    | 幼稚園  | 小学校  |      |      |      |      |      | 中学校  |      |      | 高等学校 |      |      |
|-------|------|------|------|------|------|------|------|------|------|------|------|------|------|
|       | 5歳   | 6歳   | 7歳   | 8歳   | 9歳   | 10歳  | 11歳  | 12歳  | 13歳  | 14歳  | 15歳  | 16歳  | 17歳  |
| 昭和26年 | 60.3 | 62.3 | 64.7 | 66.9 | 69.0 | 70.8 | 72.5 | 74.6 | 77.0 | 80.2 | 84.5 | 86.8 | 88.3 |
| 27年   | ...  | 62.4 | 64.8 | 67.0 | 69.0 | 71.0 | 72.7 | 74.8 | 77.5 | 80.7 | 84.8 | 87.0 | 88.4 |
| 28年   | ...  | 62.5 | 65.0 | 67.2 | 69.2 | 71.2 | 73.0 | 75.1 | 77.8 | 81.0 | 85.3 | 87.3 | 88.8 |
| 29年   | 60.6 | 62.6 | 65.0 | 67.3 | 69.3 | 71.2 | 73.1 | 75.3 | 78.2 | 81.4 | 85.6 | 87.6 | 88.8 |
| 30年   | 60.6 | 62.8 | 65.2 | 67.4 | 69.5 | 71.4 | 73.2 | 75.7 | 78.7 | 82.0 | 86.0 | 87.9 | 89.0 |
| 31年   | 60.7 | 62.9 | 65.4 | 67.7 | 69.7 | 71.6 | 73.5 | 75.9 | 78.9 | 82.4 | 86.4 | 88.1 | 89.2 |
| 32年   | 60.8 | 62.9 | 65.5 | 67.8 | 69.9 | 71.7 | 73.6 | 76.1 | 79.1 | 82.7 | 86.7 | 88.4 | 89.4 |
| 33年   | 61.0 | 63.1 | 65.7 | 68.0 | 70.0 | 72.0 | 73.8 | 76.4 | 79.6 | 83.0 | 87.0 | 88.7 | 89.7 |
| 34年   | 61.1 | 63.2 | 65.7 | 68.1 | 70.2 | 72.1 | 74.2 | 76.5 | 80.0 | 83.4 | 87.1 | 88.8 | 89.8 |
| 35年   | 61.2 | 63.3 | 65.8 | 68.2 | 70.3 | 72.4 | 74.3 | 77.0 | 80.0 | 83.8 | 87.3 | 88.9 | 89.8 |
| 36年   | 61.3 | 63.5 | 66.0 | 68.3 | 70.5 | 72.5 | 74.5 | 77.2 | 80.5 | 83.9 | 87.5 | 89.0 | 89.7 |
| 37年   | 61.4 | 63.6 | 66.1 | 68.4 | 70.6 | 72.6 | 74.6 | 77.7 | 80.9 | 84.3 | 87.6 | 89.2 | 89.9 |
| 38年   | 61.5 | 63.7 | 66.3 | 68.6 | 70.8 | 72.7 | 74.8 | 77.7 | 81.2 | 84.6 | 87.8 | 89.3 | 89.8 |
| 39年   | 61.6 | 63.9 | 66.5 | 68.8 | 71.0 | 73.0 | 75.1 | 78.0 | 81.6 | 85.0 | 87.9 | 89.3 | 89.9 |
| 40年   | 61.8 | 64.1 | 66.6 | 69.0 | 71.1 | 73.1 | 75.3 | 78.3 | 81.7 | 85.2 | 88.2 | 89.3 | 90.0 |
| 41年   | 61.8 | 64.2 | 66.7 | 69.1 | 71.2 | 73.3 | 75.4 | 78.5 | 82.0 | 85.4 | 88.2 | 89.5 | 90.0 |
| 42年   | 61.9 | 64.2 | 66.7 | 69.1 | 71.3 | 73.3 | 75.5 | 78.6 | 82.1 | 85.5 | 88.2 | 89.4 | 90.0 |
| 43年   | 61.8 | 64.2 | 66.8 | 69.1 | 71.3 | 73.3 | 75.6 | 78.7 | 82.2 | 85.7 | 88.4 | 89.5 | 90.1 |
| 44年   | 61.9 | 64.3 | 66.9 | 69.2 | 71.4 | 73.5 | 75.7 | 78.8 | 82.3 | 85.7 | 88.5 | 89.6 | 90.1 |
| 45年   | 62.0 | 64.4 | 67.0 | 69.4 | 71.8 | 73.7 | 75.9 | 79.0 | 82.4 | 85.8 | 88.4 | 89.6 | 90.2 |
| 46年   | 62.4 | 64.5 | 67.0 | 69.4 | 71.6 | 73.7 | 76.0 | 79.0 | 82.6 | 86.0 | 88.5 | 89.7 | 90.3 |
| 47年   | 62.0 | 64.6 | 67.2 | 69.5 | 71.7 | 73.8 | 76.1 | 79.3 | 82.8 | 86.1 | 88.6 | 89.6 | 90.1 |
| 48年   | 62.1 | 64.4 | 67.2 | 69.5 | 71.8 | 73.9 | 76.0 | 79.3 | 83.0 | 86.2 | 88.8 | 89.8 | 90.3 |
| 49年   | 62.1 | 64.7 | 67.1 | 69.8 | 71.8 | 73.9 | 76.2 | 79.4 | 83.0 | 86.3 | 88.8 | 89.9 | 90.4 |
| 50年   | 62.1 | 64.6 | 67.2 | 69.5 | 71.9 | 74.0 | 76.2 | 79.5 | 83.1 | 86.4 | 88.9 | 89.9 | 90.3 |
| 51年   | 62.2 | 64.7 | 67.3 | 69.8 | 71.9 | 74.2 | 76.3 | 79.5 | 83.1 | 86.4 | 88.9 | 89.9 | 90.4 |
| 52年   | 61.5 | 64.8 | 67.3 | 69.7 | 72.0 | 73.9 | 76.5 | 79.5 | 83.2 | 86.5 | 88.8 | 89.9 | 90.3 |
| 53年   | 61.7 | 64.8 | 67.4 | 69.8 | 72.0 | 74.1 | 76.4 | 79.8 | 83.3 | 86.6 | 89.0 | 90.0 | 90.4 |
| 54年   | 62.2 | 64.8 | 67.4 | 69.8 | 72.0 | 74.2 | 76.6 | 79.5 | 83.5 | 86.6 | 89.1 | 90.1 | 90.6 |
| 55年   | 62.4 | 64.9 | 67.4 | 69.8 | 72.0 | 74.2 | 76.6 | 79.9 | 83.3 | 86.8 | 89.1 | 90.1 | 90.6 |
| 56年   | 62.3 | 65.0 | 67.4 | 69.8 | 72.1 | 74.3 | 76.6 | 79.8 | 83.4 | 86.5 | 89.2 | 90.2 | 90.6 |
| 57年   | 62.5 | 65.0 | 67.5 | 69.9 | 72.1 | 74.2 | 76.5 | 79.8 | 83.5 | 86.8 | 89.1 | 90.2 | 90.8 |
| 58年   | 62.5 | 65.1 | 67.6 | 70.0 | 72.2 | 74.3 | 76.7 | 79.9 | 83.5 | 86.8 | 89.3 | 90.2 | 90.8 |
| 59年   | 62.6 | 65.2 | 67.7 | 70.1 | 72.3 | 74.4 | 76.7 | 79.9 | 83.6 | 86.8 | 89.3 | 90.3 | 90.8 |
| 60年   | 62.6 | 65.2 | 67.7 | 70.1 | 72.3 | 74.4 | 76.7 | 79.9 | 83.7 | 87.0 | 89.3 | 90.3 | 90.8 |
| 61年   | 62.7 | 65.3 | 67.8 | 70.2 | 72.4 | 74.6 | 77.0 | 80.1 | 83.7 | 87.1 | 89.5 | 90.4 | 90.9 |
| 62年   | 62.6 | 65.3 | 67.8 | 70.3 | 72.5 | 74.7 | 77.0 | 80.3 | 84.0 | 87.1 | 89.5 | 90.4 | 91.0 |
| 63年   | 62.6 | 65.3 | 67.8 | 70.3 | 72.5 | 74.7 | 77.2 | 80.5 | 84.1 | 87.2 | 89.5 | 90.5 | 90.9 |
| 平成元年  | 62.6 | 65.3 | 67.9 | 70.3 | 72.7 | 74.8 | 77.3 | 80.6 | 84.2 | 87.4 | 89.5 | 90.4 | 91.0 |
| 2年    | 62.6 | 65.3 | 67.9 | 70.4 | 72.6 | 74.9 | 77.4 | 80.7 | 84.3 | 87.5 | 89.7 | 90.5 | 91.0 |
| 3年    | 62.5 | 65.2 | 67.9 | 70.4 | 72.7 | 75.0 | 77.5 | 80.9 | 84.5 | 87.5 | 89.7 | 90.6 | 91.0 |
| 4年    | 62.5 | 65.2 | 67.9 | 70.4 | 72.7 | 75.0 | 77.5 | 80.9 | 84.5 | 87.6 | 89.6 | 90.7 | 91.2 |
| 5年    | 62.4 | 65.2 | 67.8 | 70.4 | 72.7 | 75.1 | 77.6 | 80.9 | 84.5 | 87.6 | 89.7 | 90.6 | 91.1 |
| 6年    | 62.4 | 65.2 | 67.9 | 70.4 | 72.8 | 75.1 | 77.6 | 81.0 | 84.5 | 87.6 | 89.8 | 90.7 | 91.2 |
| 7年    | 62.3 | 65.1 | 67.8 | 70.4 | 72.8 | 75.1 | 77.6 | 81.0 | 84.6 | 87.6 | 89.8 | 90.7 | 91.1 |
| 8年    | 62.3 | 65.2 | 67.8 | 70.4 | 72.9 | 75.1 | 77.7 | 81.1 | 84.6 | 87.6 | 89.8 | 90.7 | 91.2 |
| 9年    | 62.3 | 65.1 | 67.9 | 70.5 | 72.8 | 75.2 | 77.8 | 81.2 | 84.7 | 87.7 | 89.9 | 90.7 | 91.3 |
| 10年   | 62.2 | 65.1 | 67.8 | 70.4 | 72.8 | 75.2 | 77.9 | 81.4 | 84.9 | 87.8 | 89.8 | 90.8 | 91.3 |
| 11年   | 62.2 | 65.0 | 67.7 | 70.4 | 72.8 | 75.2 | 78.0 | 81.5 | 85.0 | 88.0 | 89.8 | 90.8 | 91.3 |
| 12年   | 62.1 | 65.1 | 67.7 | 70.4 | 72.8 | 75.3 | 77.9 | 81.5 | 85.0 | 88.1 | 90.0 | 90.8 | 91.3 |
| 13年   | 62.1 | 64.9 | 67.7 | 70.4 | 72.8 | 75.1 | 77.9 | 81.6 | 85.1 | 88.1 | 90.1 | 90.9 | 91.5 |
| 14年   | 62.1 | 65.0 | 67.7 | 70.4 | 72.8 | 75.1 | 77.9 | 81.5 | 85.2 | 88.1 | 90.0 | 91.0 | 91.5 |
| 15年   | 62.1 | 65.0 | 67.7 | 70.4 | 72.8 | 75.1 | 77.9 | 81.3 | 85.0 | 88.1 | 90.1 | 91.0 | 91.5 |
| 16年   | 62.1 | 65.0 | 67.8 | 70.3 | 72.7 | 75.1 | 77.8 | 81.3 | 85.0 | 88.0 | 90.2 | 91.1 | 91.7 |
| 17年   | 62.0 | 64.9 | 67.7 | 70.3 | 72.7 | 75.1 | 77.7 | 81.3 | 85.0 | 88.1 | 90.2 | 91.1 | 91.7 |
| 18年   | 62.1 | 64.9 | 67.7 | 70.3 | 72.7 | 75.0 | 77.8 | 81.4 | 85.0 | 88.0 | 90.2 | 91.2 | 91.8 |
| 19年   | 62.0 | 64.8 | 67.7 | 70.4 | 72.7 | 75.1 | 77.7 | 81.3 | 85.0 | 88.0 | 90.2 | 91.3 | 91.8 |
| 20年   | 62.1 | 65.0 | 67.7 | 70.3 | 72.8 | 75.0 | 77.8 | 81.4 | 85.0 | 88.2 | 90.2 | 91.2 | 91.7 |
| 21年   | 61.9 | 64.9 | 67.7 | 70.3 | 72.7 | 75.0 | 77.6 | 81.3 | 84.9 | 88.1 | 90.3 | 91.2 | 91.8 |
| 22年   | 61.9 | 64.9 | 67.6 | 70.3 | 72.7 | 74.9 | 77.6 | 81.3 | 85.0 | 88.1 | 90.3 | 91.3 | 91.9 |
| 23年   | 62.0 | 64.9 | 67.7 | 70.2 | 72.6 | 74.9 | 77.6 | 81.2 | 84.9 | 88.1 | 90.3 | 91.3 | 91.9 |
| 24年   | 61.9 | 64.8 | 67.6 | 70.3 | 72.6 | 74.9 | 77.5 | 81.3 | 84.9 | 88.2 | 90.3 | 91.3 | 91.9 |

## (2-2)

(单位:cm)

| 女子    | 幼稚園  | 小学   |      |      |      |      |      | 中学校  |      |      | 高等学校 |      |      |
|-------|------|------|------|------|------|------|------|------|------|------|------|------|------|
|       | 5歳   | 6歳   | 7歳   | 8歳   | 9歳   | 10歳  | 11歳  | 12歳  | 13歳  | 14歳  | 15歳  | 16歳  | 17歳  |
| 昭和26年 | 59.7 | 61.9 | 64.2 | 66.5 | 68.7 | 70.6 | 73.0 | 75.8 | 78.7 | 80.9 | 83.1 | 83.7 | 84.0 |
| 27年   | ...  | 62.0 | 64.3 | 66.6 | 68.8 | 70.9 | 73.2 | 76.0 | 78.8 | 81.1 | 83.2 | 83.8 | 84.2 |
| 28年   | ...  | 62.0 | 64.6 | 66.8 | 68.9 | 71.1 | 73.6 | 76.5 | 79.1 | 81.3 | 83.3 | 84.0 | 84.4 |
| 29年   | 60.0 | 62.2 | 64.6 | 67.0 | 69.1 | 71.3 | 73.9 | 76.9 | 79.5 | 81.5 | 83.3 | 84.0 | 84.3 |
| 30年   | 60.1 | 62.3 | 64.8 | 67.1 | 69.4 | 71.6 | 74.1 | 77.4 | 80.0 | 82.0 | 83.7 | 84.2 | 84.3 |
| 31年   | 60.1 | 62.5 | 65.0 | 67.3 | 69.5 | 72.0 | 74.6 | 77.8 | 80.4 | 82.3 | 83.8 | 84.0 | 84.4 |
| 32年   | 60.2 | 62.5 | 65.0 | 67.4 | 69.7 | 71.9 | 74.8 | 78.0 | 80.6 | 82.5 | 84.0 | 84.4 | 84.6 |
| 33年   | 60.4 | 62.6 | 65.2 | 67.6 | 69.9 | 72.3 | 75.0 | 78.5 | 80.9 | 82.7 | 84.1 | 84.5 | 84.7 |
| 34年   | 60.4 | 62.7 | 65.1 | 67.7 | 70.1 | 72.0 | 75.5 | 78.6 | 81.3 | 82.9 | 84.2 | 84.6 | 84.7 |
| 35年   | 60.6 | 62.8 | 65.3 | 67.8 | 70.2 | 72.8 | 75.9 | 79.1 | 81.5 | 83.2 | 84.4 | 84.7 | 84.9 |
| 36年   | 60.6 | 63.0 | 65.6 | 68.0 | 70.4 | 73.0 | 76.1 | 79.4 | 81.9 | 83.3 | 84.5 | 84.8 | 85.0 |
| 37年   | 60.8 | 63.1 | 65.6 | 68.0 | 70.4 | 73.0 | 76.1 | 79.5 | 82.1 | 83.8 | 84.6 | 84.9 | 84.9 |
| 38年   | 61.0 | 63.2 | 65.8 | 68.3 | 70.6 | 73.3 | 76.2 | 79.9 | 82.3 | 83.7 | 84.8 | 85.1 | 85.1 |
| 39年   | 61.0 | 63.4 | 66.0 | 68.4 | 70.8 | 73.5 | 76.6 | 80.0 | 82.5 | 83.9 | 84.7 | 85.1 | 85.1 |
| 40年   | 61.1 | 63.6 | 66.1 | 68.6 | 71.0 | 73.7 | 76.8 | 80.2 | 82.6 | 84.0 | 84.8 | 85.1 | 85.1 |
| 41年   | 61.1 | 63.6 | 66.2 | 68.7 | 71.1 | 73.8 | 77.0 | 80.4 | 82.7 | 84.0 | 84.8 | 85.1 | 85.1 |
| 42年   | 61.2 | 63.7 | 66.3 | 68.7 | 71.1 | 74.0 | 77.1 | 80.5 | 82.7 | 84.0 | 84.8 | 85.1 | 85.1 |
| 43年   | 61.3 | 63.7 | 66.3 | 68.8 | 71.3 | 74.0 | 77.2 | 80.6 | 82.8 | 84.0 | 84.8 | 85.0 | 85.0 |
| 44年   | 61.4 | 63.8 | 66.4 | 68.9 | 71.4 | 74.2 | 77.3 | 80.7 | 82.8 | 84.1 | 84.7 | 85.1 | 85.1 |
| 45年   | 61.4 | 63.8 | 66.5 | 69.0 | 71.5 | 74.4 | 77.7 | 80.8 | 83.0 | 84.4 | 84.9 | 85.0 | 85.1 |
| 46年   | 61.7 | 63.9 | 66.5 | 68.9 | 71.5 | 74.3 | 77.7 | 80.8 | 83.0 | 84.1 | 84.8 | 84.9 | 84.8 |
| 47年   | 61.4 | 64.2 | 66.7 | 69.2 | 71.6 | 74.4 | 77.6 | 81.0 | 83.1 | 84.2 | 84.7 | 85.0 | 85.0 |
| 48年   | 61.6 | 63.9 | 66.8 | 69.1 | 71.7 | 74.5 | 77.8 | 81.1 | 83.1 | 84.2 | 84.9 | 85.0 | 85.0 |
| 49年   | 61.5 | 64.3 | 66.7 | 69.4 | 71.7 | 74.6 | 77.8 | 81.1 | 83.0 | 84.2 | 84.9 | 85.1 | 85.1 |
| 50年   | 61.6 | 64.0 | 66.7 | 69.2 | 71.8 | 74.7 | 77.9 | 81.2 | 83.1 | 84.2 | 84.9 | 85.1 | 85.0 |
| 51年   | 61.7 | 64.2 | 66.8 | 69.3 | 71.7 | 74.9 | 78.0 | 81.2 | 83.1 | 84.2 | 84.9 | 85.0 | 85.1 |
| 52年   | 60.9 | 64.2 | 66.8 | 69.3 | 71.8 | 74.6 | 78.2 | 81.2 | 83.1 | 84.1 | 84.9 | 84.9 | 85.0 |
| 53年   | 61.2 | 64.2 | 66.8 | 69.3 | 71.8 | 74.9 | 77.9 | 81.3 | 83.2 | 84.2 | 84.9 | 85.0 | 84.9 |
| 54年   | 61.7 | 64.3 | 66.9 | 69.4 | 71.9 | 74.9 | 78.3 | 81.3 | 83.4 | 84.3 | 85.0 | 85.0 | 85.0 |
| 55年   | 61.8 | 64.4 | 66.9 | 69.5 | 71.9 | 74.9 | 78.2 | 81.5 | 83.3 | 84.4 | 84.9 | 85.0 | 85.0 |
| 56年   | 61.8 | 64.4 | 67.1 | 69.4 | 71.9 | 74.9 | 78.2 | 81.4 | 83.3 | 84.3 | 85.0 | 85.0 | 85.0 |
| 57年   | 62.0 | 64.5 | 67.1 | 69.5 | 72.0 | 74.9 | 78.2 | 81.4 | 83.3 | 84.3 | 85.0 | 85.1 | 85.0 |
| 58年   | 62.0 | 64.7 | 67.2 | 69.7 | 72.1 | 75.0 | 78.3 | 81.4 | 83.3 | 84.3 | 85.1 | 85.1 | 85.0 |
| 59年   | 62.1 | 64.8 | 67.3 | 69.8 | 72.2 | 75.2 | 78.4 | 81.5 | 83.4 | 84.4 | 85.0 | 85.2 | 85.1 |
| 60年   | 62.1 | 64.7 | 67.4 | 69.8 | 72.3 | 75.2 | 78.5 | 81.6 | 83.4 | 84.5 | 85.1 | 85.2 | 85.1 |
| 61年   | 62.2 | 64.8 | 67.4 | 69.9 | 72.4 | 75.2 | 78.6 | 81.7 | 83.5 | 84.5 | 85.1 | 85.1 | 85.1 |
| 62年   | 62.2 | 64.8 | 67.4 | 69.9 | 72.4 | 75.4 | 78.6 | 81.8 | 83.5 | 84.5 | 85.1 | 85.2 | 85.2 |
| 63年   | 62.2 | 64.8 | 67.4 | 70.0 | 72.5 | 75.4 | 78.7 | 81.7 | 83.5 | 84.5 | 85.1 | 85.2 | 85.2 |
| 平成元年  | 62.2 | 64.9 | 67.5 | 70.0 | 72.6 | 75.6 | 78.8 | 81.9 | 83.6 | 84.5 | 85.1 | 85.1 | 85.1 |
| 2年    | 62.1 | 64.9 | 67.5 | 70.0 | 72.6 | 75.6 | 79.0 | 81.9 | 83.6 | 84.6 | 85.2 | 85.3 | 85.3 |
| 3年    | 61.9 | 64.9 | 67.5 | 70.1 | 72.7 | 75.6 | 79.0 | 82.0 | 83.6 | 84.7 | 85.2 | 85.3 | 85.3 |
| 4年    | 62.0 | 64.7 | 67.4 | 70.0 | 72.7 | 75.8 | 79.0 | 82.0 | 83.7 | 84.7 | 85.3 | 85.4 | 85.4 |
| 5年    | 61.9 | 64.8 | 67.4 | 70.1 | 72.7 | 75.9 | 79.1 | 82.0 | 83.7 | 84.6 | 85.2 | 85.3 | 85.4 |
| 6年    | 62.0 | 64.8 | 67.5 | 70.1 | 72.8 | 76.0 | 79.3 | 82.1 | 83.7 | 84.7 | 85.2 | 85.2 | 85.3 |
| 7年    | 61.9 | 64.7 | 67.5 | 70.1 | 72.9 | 76.0 | 79.3 | 82.2 | 83.8 | 84.6 | 85.1 | 85.2 | 85.3 |
| 8年    | 61.8 | 64.8 | 67.5 | 70.2 | 73.0 | 76.1 | 79.5 | 82.2 | 83.8 | 84.6 | 85.1 | 85.3 | 85.3 |
| 9年    | 61.8 | 64.7 | 67.4 | 70.2 | 73.0 | 76.1 | 79.5 | 82.3 | 83.8 | 84.7 | 85.1 | 85.2 | 85.2 |
| 10年   | 61.7 | 64.7 | 67.4 | 70.1 | 72.9 | 76.2 | 79.5 | 82.3 | 83.9 | 84.7 | 85.1 | 85.2 | 85.2 |
| 11年   | 61.6 | 64.7 | 67.4 | 70.1 | 72.9 | 76.1 | 79.5 | 82.3 | 83.8 | 84.7 | 85.1 | 85.3 | 85.3 |
| 12年   | 61.7 | 64.6 | 67.4 | 70.1 | 72.9 | 76.1 | 79.5 | 82.3 | 83.8 | 84.7 | 85.1 | 85.3 | 85.4 |
| 13年   | 61.6 | 64.6 | 67.4 | 70.1 | 72.8 | 76.0 | 79.5 | 82.3 | 83.8 | 84.8 | 85.1 | 85.3 | 85.4 |
| 14年   | 61.7 | 64.6 | 67.4 | 70.1 | 72.9 | 76.0 | 79.3 | 82.2 | 83.8 | 84.8 | 85.3 | 85.4 | 85.4 |
| 15年   | 61.7 | 64.6 | 67.4 | 70.1 | 72.8 | 76.0 | 79.5 | 82.2 | 83.8 | 84.8 | 85.2 | 85.4 | 85.4 |
| 16年   | 61.6 | 64.6 | 67.3 | 70.1 | 72.8 | 75.9 | 79.4 | 82.2 | 83.9 | 84.8 | 85.4 | 85.5 | 85.5 |
| 17年   | 61.5 | 64.5 | 67.3 | 70.0 | 72.8 | 75.9 | 79.3 | 82.2 | 83.8 | 84.9 | 85.3 | 85.6 | 85.6 |
| 18年   | 61.6 | 64.5 | 67.3 | 70.0 | 72.8 | 76.0 | 79.4 | 82.2 | 83.9 | 84.9 | 85.4 | 85.7 | 85.7 |
| 19年   | 61.6 | 64.5 | 67.3 | 70.0 | 72.8 | 76.0 | 79.3 | 82.2 | 83.9 | 84.9 | 85.4 | 85.6 | 85.7 |
| 20年   | 61.6 | 64.6 | 67.3 | 70.0 | 72.8 | 76.0 | 79.3 | 82.2 | 83.8 | 84.9 | 85.4 | 85.6 | 85.8 |
| 21年   | 61.5 | 64.5 | 67.3 | 70.0 | 72.7 | 75.9 | 79.3 | 82.1 | 83.7 | 84.8 | 85.3 | 85.6 | 85.7 |
| 22年   | 61.5 | 64.5 | 67.3 | 70.0 | 72.7 | 75.9 | 79.2 | 82.1 | 83.8 | 84.8 | 85.3 | 85.6 | 85.8 |
| 23年   | 61.4 | 64.4 | 67.2 | 69.9 | 72.7 | 75.9 | 79.2 | 82.1 | 83.9 | 84.9 | 85.4 | 85.6 | 85.8 |
| 24年   | 61.4 | 64.4 | 67.3 | 69.9 | 72.6 | 75.8 | 79.2 | 82.2 | 83.9 | 84.9 | 85.4 | 85.7 | 85.8 |



9 年齢別 疾病・異常被患率等（福岡県：男子）

| } |  |  |  |  |  |  |  |  |  |  |  |  |  |  |  |  |  |  |  |  |
|---|--|--|--|--|--|--|--|--|--|--|--|--|--|--|--|--|--|--|--|--|
|   |  |  |  |  |  |  |  |  |  |  |  |  |  |  |  |  |  |  |  |  |
|   |  |  |  |  |  |  |  |  |  |  |  |  |  |  |  |  |  |  |  |  |
| } |  |  |  |  |  |  |  |  |  |  |  |  |  |  |  |  |  |  |  |  |
|   |  |  |  |  |  |  |  |  |  |  |  |  |  |  |  |  |  |  |  |  |
|   |  |  |  |  |  |  |  |  |  |  |  |  |  |  |  |  |  |  |  |  |

9 年齢別 疾病・異常被患率等（福岡県：女子）

| } |  |  |  |  |  |  |  |  |  |  |  |  |  |  |  |  |  |  |  |  |  |
|---|--|--|--|--|--|--|--|--|--|--|--|--|--|--|--|--|--|--|--|--|--|
|   |  |  |  |  |  |  |  |  |  |  |  |  |  |  |  |  |  |  |  |  |  |
|   |  |  |  |  |  |  |  |  |  |  |  |  |  |  |  |  |  |  |  |  |  |

| } |  |  |  |  |  |  |  |  |  |  |  |  |  |  |  |
|---|--|--|--|--|--|--|--|--|--|--|--|--|--|--|--|
|   |  |  |  |  |  |  |  |  |  |  |  |  |  |  |  |
|   |  |  |  |  |  |  |  |  |  |  |  |  |  |  |  |

10 年齢別 疾病・異常被患率等（全国：計）

| } |  |  |  |  |  |  |  |  |  |  |  |  |  |  |  |  |  |  |  |  |
|---|--|--|--|--|--|--|--|--|--|--|--|--|--|--|--|--|--|--|--|--|
|   |  |  |  |  |  |  |  |  |  |  |  |  |  |  |  |  |  |  |  |  |
|   |  |  |  |  |  |  |  |  |  |  |  |  |  |  |  |  |  |  |  |  |

| } |  |  |  |  |  |  |  |  |  |  |  |  |  |  |  |  |
|---|--|--|--|--|--|--|--|--|--|--|--|--|--|--|--|--|
|   |  |  |  |  |  |  |  |  |  |  |  |  |  |  |  |  |
|   |  |  |  |  |  |  |  |  |  |  |  |  |  |  |  |  |

10 年齢別 疾病・異常被患率等 (全国：男子)

| } |  |  |  |  |  |  |  |  |  |  |  |  |  |  |  |  |  |  |  |  |
|---|--|--|--|--|--|--|--|--|--|--|--|--|--|--|--|--|--|--|--|--|
|   |  |  |  |  |  |  |  |  |  |  |  |  |  |  |  |  |  |  |  |  |
|   |  |  |  |  |  |  |  |  |  |  |  |  |  |  |  |  |  |  |  |  |
| } |  |  |  |  |  |  |  |  |  |  |  |  |  |  |  |  |  |  |  |  |
|   |  |  |  |  |  |  |  |  |  |  |  |  |  |  |  |  |  |  |  |  |
|   |  |  |  |  |  |  |  |  |  |  |  |  |  |  |  |  |  |  |  |  |
| } |  |  |  |  |  |  |  |  |  |  |  |  |  |  |  |  |  |  |  |  |
|   |  |  |  |  |  |  |  |  |  |  |  |  |  |  |  |  |  |  |  |  |
|   |  |  |  |  |  |  |  |  |  |  |  |  |  |  |  |  |  |  |  |  |



10 年齢別 疾病・異常被患率等 (全国：女子)

|  |  |  |  |  |  |  |  |  |  |  |  |  |  |  |  |  |  |  |
|--|--|--|--|--|--|--|--|--|--|--|--|--|--|--|--|--|--|--|
|  |  |  |  |  |  |  |  |  |  |  |  |  |  |  |  |  |  |  |
|  |  |  |  |  |  |  |  |  |  |  |  |  |  |  |  |  |  |  |

}  
}  
}

|  |  |  |  |  |  |  |  |  |  |  |  |  |  |  |  |  |
|--|--|--|--|--|--|--|--|--|--|--|--|--|--|--|--|--|
|  |  |  |  |  |  |  |  |  |  |  |  |  |  |  |  |  |
|  |  |  |  |  |  |  |  |  |  |  |  |  |  |  |  |  |

}  
}  
}