

平成 21 年度

学校保健統計調査結果概要

福岡県企画・地域振興部調査統計課

は じ め に

学校保健統計調査は、学校における児童、生徒及び幼児の発育及び健康の状態を明らかにし、学校保健行政上の基礎資料を得ることを目的として、文部科学省が「学校保健統計調査規則(昭和27年文部省令第5号)」及び「学校保健統計調査要綱」に基づいて実施している基幹統計調査です。

この統計は、学校保健法に基づいて毎年4月1日から6月30日までの間に実施される健康診断の結果により、幼稚園、小学校、中学校(中等教育学校前期課程を含む。)及び高等学校(中等教育学校後期課程を含む。)のうち文部科学大臣があらかじめ指定する学校の幼児、児童及び生徒の発育状態(身長・体重・座高)及び健康状態(疾病・異常)を調査するものです。

このたび、福岡県分の調査結果概要を作成しましたので、有効に御活用いただければ幸いです。

平成 22年 4月

目 次

はじめに

| | |
|-----------------------------------|----|
| 概 要..... | 1 |
| 1 発育状態調査結果 | |
| （1）身長..... | 2 |
| （2）体重..... | 4 |
| （3）座高..... | 6 |
| （4）肥満傾向児の状況..... | 8 |
| 2 健康状態調査結果 | |
| 1 疾病・異常等の状況..... | 9 |
| 2 主な疾病・異常等 | |
| （1）むし歯(う歯)..... | 9 |
| （2）裸眼視力1.0未満..... | 10 |
| （3）アトピー性皮膚炎..... | 11 |
| （4）ぜん息..... | 11 |
| 統 計 表 | |
| 1 福岡県の身長・体重の推移(主な年齢別、各5年平均) | 13 |
| 2 全国の身長・体重・座高の状況 | 14 |
| 3 福岡県における年齢別平均身長 of 推移 | 18 |
| 4 福岡県における年齢別平均体重 of 推移 | 20 |
| 5 福岡県における年齢別平均座高 of 推移 | 22 |
| 6 全国における年齢別平均身長 of 推移 | 24 |
| 7 全国における年齢別平均体重 of 推移 | 26 |
| 8 全国における年齢別平均座高 of 推移 | 28 |
| 9 年齢別 疾病・異常被患率等(福岡県) | 30 |
| 10 年齢別 疾病・異常被患率等(全国) | 33 |

概 要

1 調査の目的

幼児、児童及び生徒(以下「児童等」という。)の発育及び健康の状態を明らかにすること

2 調査事項

児童等の発育状態：身長、体重及び座高

児童等の健康状態：栄養状態、せき柱・胸郭の疾病・異常の有無、裸眼視力、聴力、眼の疾病・異常の有無、耳鼻咽喉頭疾患・皮膚疾患の有無、歯・口腔の疾病・異常の有無、結核の有無、心臓の疾病・異常の有無、尿検査、寄生虫卵の有無、その他の疾病・異常の有無及び結核に関する検診の結果

3 調査の対象

(1) 満5歳から17歳までの児童等の一部(抽出調査)

幼稚園、小学校、中学校及び高等学校のうち、文部科学大臣があらかじめ指定する学校(以下「調査実施校」という。)

(2) 発育状態調査は、年齢別男女別に抽出された者

健康状態調査は、在学者全員

ただし、次に掲げる高等学校の生徒は調査対象者から除く

(ア) 全日制課程及び定時制課程に在籍する満18歳以上の生徒

(イ) 通信制課程の生徒

4 調査の規模

| 区 分 | 学 校 総 数 | 調査実 施校数 | 児童等総数 (A) | 発育状態調査 対象者数 (B) | 抽出率 B/A(%) | 健康状態調査 対象者数 (C) | 抽出率 C/A(%) |
|-------|------------|------------|--------------|--------------------|---------------|--------------------|---------------|
| 幼 稚 園 | 500 | 42 | 64,160 | 1,567 | 2.4 | 2,935 | 4.6 |
| 小 学 校 | 775 | 63 | 283,523 | 5,756 | 2.0 | 33,862 | 11.9 |
| 中 学 校 | 379 | 43 | 144,361 | 4,867 | 3.4 | 21,527 | 14.9 |
| 高等学校 | 169 | 36 | 134,320 | 3,042 | 2.3 | 34,690 | 25.8 |

* 学校総数及び児童等総数は、平成21年度学校基本調査報告書(文部科学省)による

5 調査データの出典

平成21年4月1日から6月30日までに実施された学校保健法による健康診断の結果内容

〔利用上の注意〕

年齢は、平成21年4月1日現在の満年齢である

1 発育状態調査結果

(1) 身長

今年度・前年度及び親の世代(30年前の昭和54年度の数值。以下同じ。)の年齢・男女別の平均値は表1のとおりである。

前年度との比較

前年度の同年齢と比べてみると、男子では、最も増加しているのは、17歳の0.9cmで、最も減少しているのは、6歳の0.6cmである。

女子では、最も増加しているのは、7歳の1.0cmで、最も減少しているのは、17歳の0.6cmである。

表1 男女・世代・年齢別 身長の状況

(単位:cm)

| 区分 | 年齢 | 男 | | | | 女 | | | |
|------|-----|-------------|--------|-------------------|------------|-------------|--------|-------------------|------------|
| | | 平成21年度 A | 平成20年度 | 昭和54年度 B(親の世代) | 差 A - B | 平成21年度 A | 平成20年度 | 昭和54年度 B(親の世代) | 差 A - B |
| 幼稚園 | 5歳 | 110.6 | 110.8 | 110.0 | 0.6 | 109.5 | 109.5 | 109.4 | 0.1 |
| | 6歳 | 116.3 | 116.9 | 115.5 | 0.8 | 115.7 | 115.6 | 114.8 | 0.9 |
| 小学校 | 7歳 | 122.1 | 122.2 | 121.1 | 1.0 | 121.9 | 120.9 | 119.9 | 2.0 |
| | 8歳 | 128.2 | 128.1 | 126.6 | 1.6 | 127.1 | 127.3 | 125.4 | 1.7 |
| | 9歳 | 133.3 | 133.5 | 131.5 | 1.8 | 134.0 | 133.7 | 131.7 | 2.3 |
| | 10歳 | 139.0 | 138.8 | 137.0 | 2.0 | 140.2 | 140.5 | 137.9 | 2.3 |
| | 11歳 | 144.6 | 144.9 | 143.1 | 1.5 | 147.2 | 146.9 | 145.0 | 2.2 |
| 中学校 | 12歳 | 152.3 | 152.1 | 148.2 | 4.1 | 152.1 | 151.7 | 149.8 | 2.3 |
| | 13歳 | 159.8 | 159.2 | 156.9 | 2.9 | 154.6 | 155.1 | 153.4 | 1.2 |
| | 14歳 | 164.3 | 164.7 | 163.0 | 1.3 | 156.7 | 156.4 | 155.6 | 1.1 |
| 高等学校 | 15歳 | 168.5 | 167.8 | 166.3 | 2.2 | 157.0 | 157.2 | 156.2 | 0.8 |
| | 16歳 | 169.8 | 169.0 | 167.8 | 2.0 | 157.3 | 157.4 | 156.0 | 1.3 |
| | 17歳 | 170.8 | 169.9 | 169.3 | 1.5 | 157.4 | 158.0 | 156.5 | 0.9 |

男女の比較

男女を年齢別に比較すると、表1・図1のとおりである。

12歳まで差はほとんどみられず、10歳、11歳は、女子が男子をやや上回っているが、12歳からは男子が女子を上回るようになり、17歳で13.4cmと差が最大である。

親の世代との比較

親の世代と比較すると、表1・図2・図3のとおりである。

男女とも全年齢で親の世代を上回っている。男子では12歳で4.1cmと差が最大となり、16歳で親の世代の17歳とほぼ同じである。女子では9歳、10歳及び11歳で2.3cmと差が最大となり、14歳で親の世代の17歳と同じである。

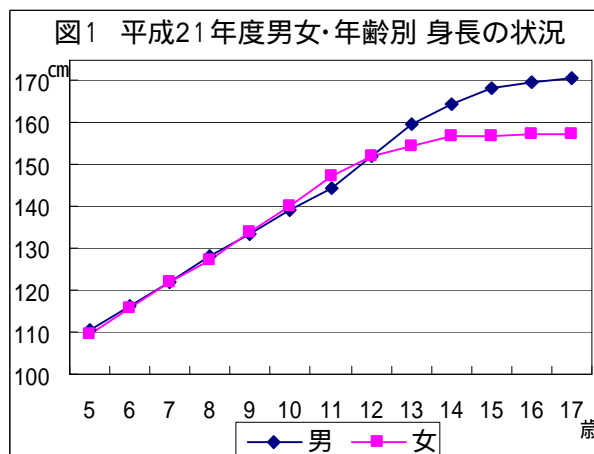

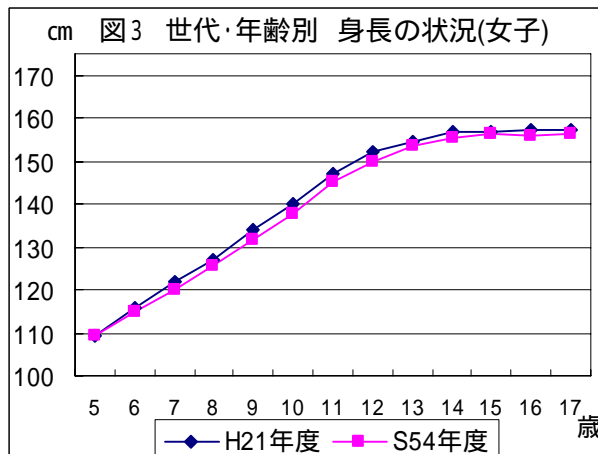
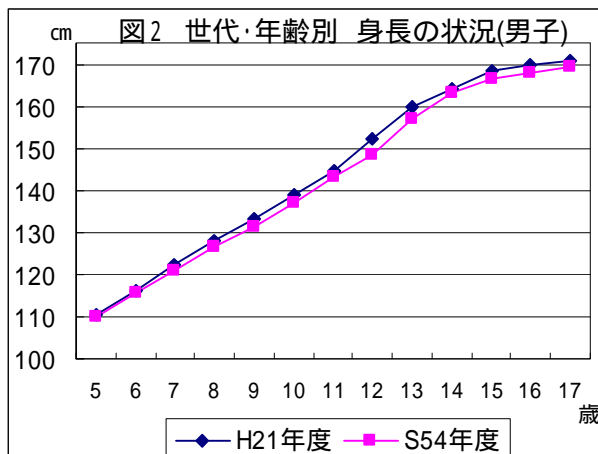

年間発育量¹

年間発育量を見ると、図4・図5のとおりである。

17歳(平成3年度生まれ)の年間発育量が最大となる時期は、男子では11歳時の8.2cmで、女子では9歳及び10歳時の7.1cmである。

親の世代との比較

親の世代(昭和36年度生まれ)と比較すると最大となる時期は、男子では11歳で親の世代より1歳若く、女子は9歳及び10歳で親の世代ほぼと同じ時期である。

また、男子では5歳、7歳、9歳、11歳で親の世代を上回っている。女子では5歳、7歳、9歳、14歳で親の世代を上回っている。

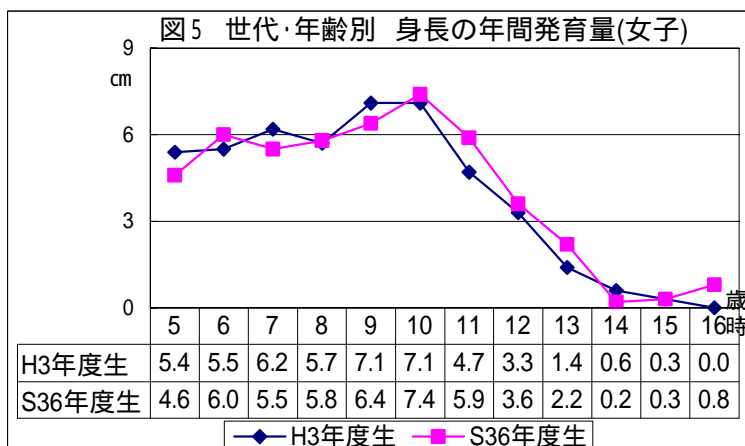
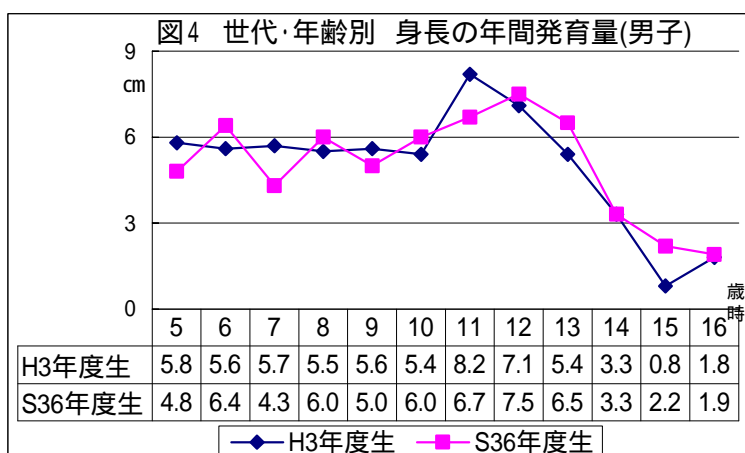

¹ 年間発育量とは、例えば、平成3年度生まれの「5歳時」の身長では、平成10年度調査6歳の値から平成9年度調査5歳の値を引いたものである。以下、他の生まれ年、年齢時及び体重においても同様。

過去45年間の推移

身長推移を、5歳(幼稚園)、11歳(小学校)、14歳(中学校)、17歳(高等学校)の4つの年齢について男女別にみると、図6のとおりである。
(注:5年間の平均値を使用。)

昭和40年度から44年度の平均値からみると、増加しているが、年度区分が進むにつれて、上向きの傾斜は緩やかであり、ここ10年では下降傾向もみられる。

今年度を含む5年平均値をみると、前5年平均を上回っているのは、男子は5歳、11歳である。女子は5歳を除き上回っている。

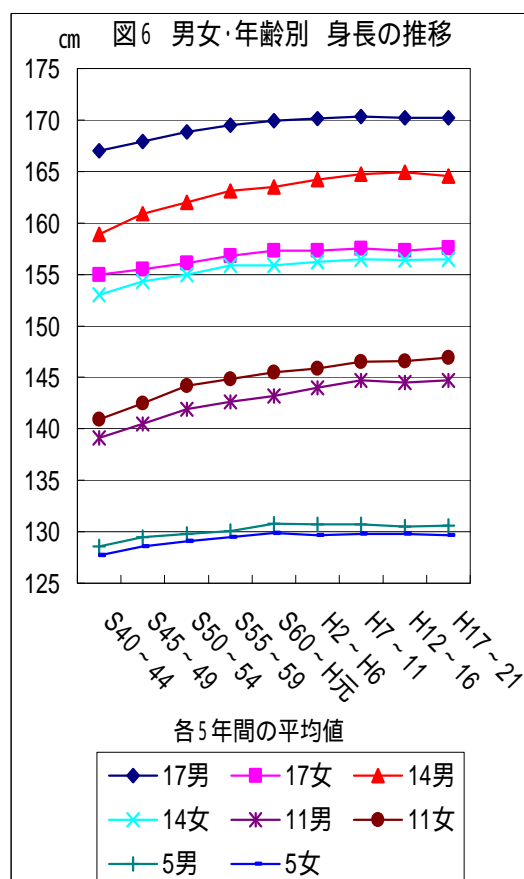

(2) 体重

今年度・前年度及び親の世代の年齢・男女別の平均値は表2のとおりである。

前年度との比較

前年度の同年齢と比べてみると、男子では、最も増加しているのは、17歳の1.3kgで、最も減少しているのは、14歳の1.1kgである。

女子では、最も増加しているのは、7歳の0.7kgで、最も減少しているのは、8歳及び15歳の0.7kgである。

表2 男女・世代・年齢別 体重の状況

(単位:kg)

| 区分 | 男 | | | | 女 | | | | |
|------|-------------|--------|-------------------|------------|-------------|--------|-------------------|------------|-----|
| | 平成21年度 A | 平成20年度 | 昭和54年度 B(親の世代) | 差 A - B | 平成21年度 A | 平成20年度 | 昭和54年度 B(親の世代) | 差 A - B | |
| 幼稚園 | 5歳 | 18.9 | 19.1 | 18.9 | 0.0 | 18.5 | 18.5 | 18.5 | 0.0 |
| 小学校 | 6歳 | 21.1 | 21.6 | 20.6 | 0.5 | 20.7 | 20.9 | 20.1 | 0.6 |
| | 7歳 | 23.6 | 23.9 | 22.8 | 0.8 | 23.6 | 22.9 | 22.2 | 1.4 |
| | 8歳 | 27.2 | 27.0 | 25.6 | 1.6 | 26.0 | 26.7 | 24.9 | 1.1 |
| | 9歳 | 30.1 | 30.2 | 28.3 | 1.8 | 30.7 | 30.2 | 28.1 | 2.6 |
| | 10歳 | 34.2 | 34.0 | 31.7 | 2.5 | 34.3 | 34.5 | 31.9 | 2.4 |
| | 11歳 | 37.7 | 38.7 | 35.6 | 2.1 | 39.7 | 39.3 | 36.9 | 2.8 |
| 中学校 | 12歳 | 44.1 | 44.1 | 39.5 | 4.6 | 44.1 | 43.9 | 41.8 | 2.3 |
| | 13歳 | 49.1 | 48.7 | 46.0 | 3.1 | 47.0 | 47.6 | 45.9 | 1.1 |
| | 14歳 | 53.6 | 54.7 | 51.2 | 2.4 | 50.4 | 50.0 | 48.7 | 1.7 |
| 高等学校 | 15歳 | 60.5 | 59.6 | 56.2 | 4.3 | 51.3 | 52.0 | 50.9 | 0.4 |
| | 16歳 | 62.0 | 61.2 | 57.3 | 4.7 | 52.6 | 53.0 | 51.0 | 1.6 |
| | 17歳 | 63.8 | 62.5 | 59.7 | 4.1 | 52.7 | 53.0 | 51.1 | 1.6 |

男女の比較

男女を年齢別に比較すると表2・図7のとおりである。

10歳までは男女の差はほとんどみられず、9歳から11歳では女子が男子をやや上回っているが、13歳からは男子が女子を上回るようになり、17歳で11.1kgと差が最大である。

親の世代との比較

親の世代と比較すると、表2・図8・図9のとおりである。

男女とも5歳を除く年齢で親の世代を上回っている。

男子では16歳で4.7kg、女子では11歳で2.8kgと差が最大となり、男女とも15歳で親の世代の17歳を上回っている。

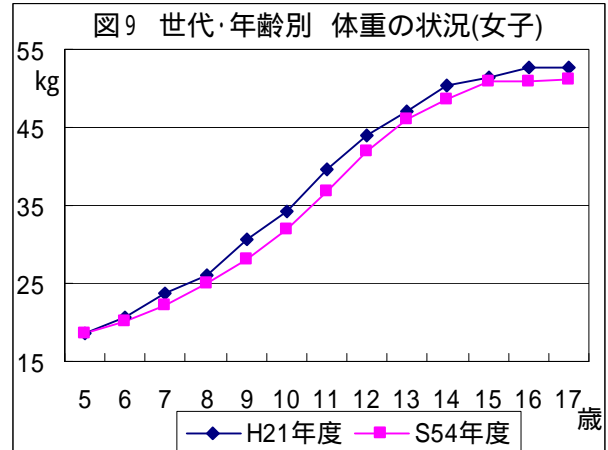
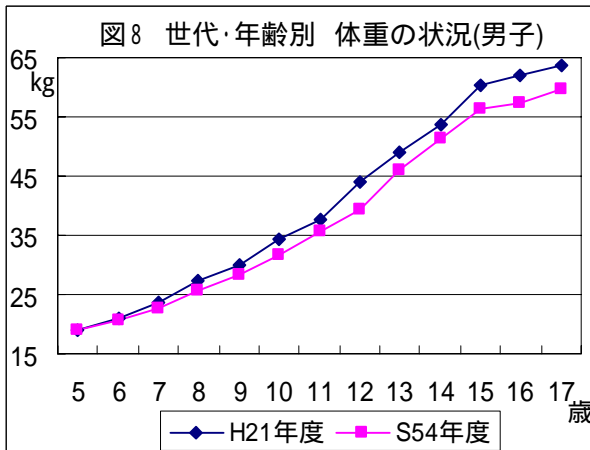
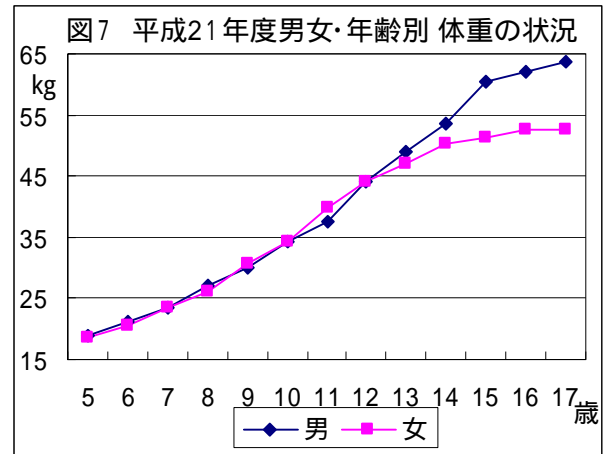

年間発育量

年間発育量を見ると、図10・図11のとおりである。

17歳(平成3年度生まれ)の年間発育量が最大となる時期は、男子では11歳時の6.0kgで、女子では10歳時で6.5kgである。

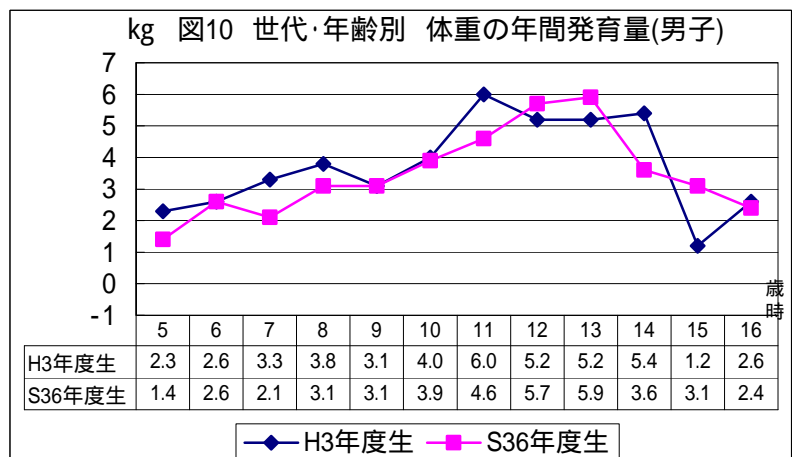

親の世代との比較

親の世代(昭和36年度生まれ)と比較すると、男子では発育量が最大となる時期は11歳で、親の世代より2歳早い。親の世代を上回っているのは、5歳、7歳、8歳、10歳、11歳、14歳及び16歳である。

女子では発育量が最大となる時期は、10歳で、親の世代より1歳早い。親の世代を上回っているのは、5歳から7歳、10歳及び15歳である。

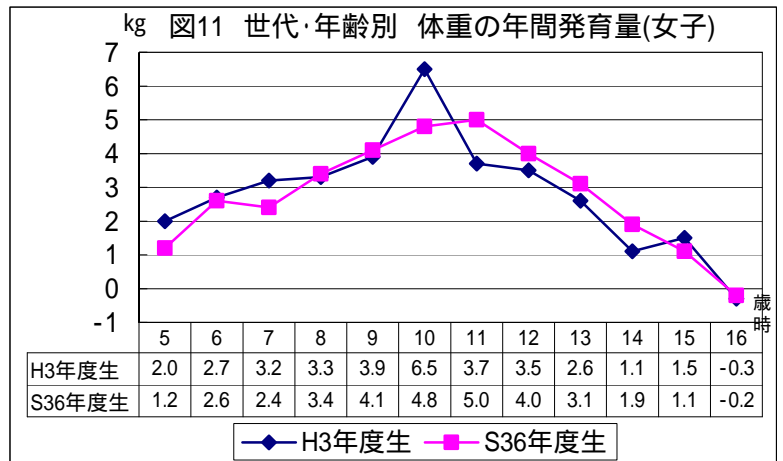

過去45年間の推移

体重の推移を、5歳(幼稚園)、11歳(小学校)、14歳(中学校)、17歳(高等学校)の4つの年齢について男女別にみると、図12のとおりである。
(注:5年間の平均値を使用。)

昭和40年度から44年度の平均値からみると、身長の場合と同様に増加しているが、年度区分が進むにつれて、上向きの傾斜は緩やかであり、ここ10年では、下降傾向もみられる。

また、5歳の上向きの傾斜は ごく緩やかである。

今年度を含む5年平均をみると、前5年平均を上回っているのは、男女とも17歳である。

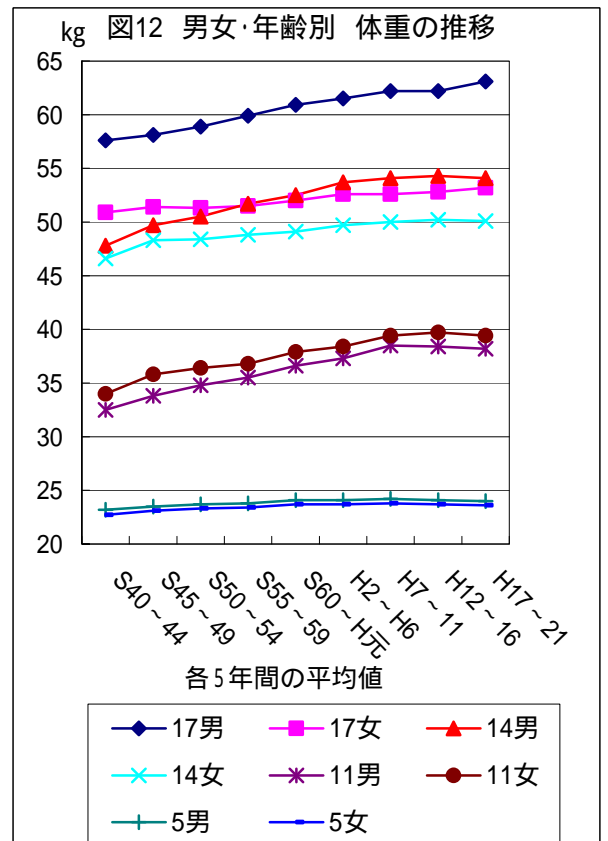

(3) 座高

今年度・前年度及び親の世代の年齢・男女別の平均値は表3のとおりである。

前年度との比較

前年度の同年齢と比べてみると、男子では、最も増加しているのは、17歳の0.7cmで、最も減少しているのは、11歳の0.4cmである。

女子では、最も増加しているのは、7歳の0.5cmで、最も減少しているのは、15歳の0.3cmである。

表3 男女・世代・年齢別 座高の状況

(単位:cm)

| 区分 | 男 子 | | | | 女 子 | | | |
|---|-------------|--------|-------------------|------------|-------------|--------|-------------------|------------|
| | 平成21年度 A | 平成20年度 | 昭和54年度 B(親の世代) | 差 A - B | 平成21年度 A | 平成20年度 | 昭和54年度 B(親の世代) | 差 A - B |
| 幼稚園 5歳 | 62.0 | 62.2 | 62.3 | -0.3 | 61.5 | 61.5 | 61.8 | -0.3 |
| 小学校 6歳 7歳 8歳 9歳 10歳 11歳 | 64.8 | 65.1 | 64.6 | 0.2 | 64.5 | 64.5 | 64.3 | 0.2 |
| | 67.6 | 67.6 | 67.3 | 0.3 | 67.6 | 67.1 | 66.6 | 1.0 |
| | 70.5 | 70.3 | 69.8 | 0.7 | 69.8 | 70.0 | 69.2 | 0.6 |
| | 72.8 | 72.6 | 71.9 | 0.9 | 73.2 | 73.1 | 71.8 | 1.4 |
| | 75.0 | 75.1 | 74.3 | 0.7 | 75.9 | 76.1 | 74.8 | 1.1 |
| 中学校 12歳 13歳 14歳 | 77.3 | 77.7 | 76.7 | 0.6 | 79.6 | 79.4 | 78.3 | 1.3 |
| | 81.3 | 81.1 | 79.2 | 2.1 | 82.3 | 81.9 | 81.0 | 1.3 |
| | 85.1 | 84.6 | 83.1 | 2.0 | 83.5 | 83.7 | 83.0 | 0.5 |
| 高等学校 15歳 16歳 17歳 | 87.5 | 87.7 | 86.2 | 1.3 | 84.8 | 84.5 | 83.9 | 0.9 |
| | 90.4 | 90.1 | 88.5 | 1.9 | 85.1 | 85.4 | 85.0 | 0.1 |
| | 91.2 | 90.8 | 89.4 | 1.8 | 85.4 | 85.5 | 84.7 | 0.7 |
| | 92.0 | 91.3 | 90.1 | 1.9 | 85.5 | 85.5 | 84.9 | 0.6 |

男女の比較

男女を年齢別に比較すると、表3・図13のとおりである。

10歳までは差はほとんどみられず、9歳から12歳までは女子が男子をやや上回っているが、13歳からは男子が女子を上回り、17歳で6.5cmと差が最大である。

親の世代との比較

親の世代と比較すると、表3・図14・図15のとおりである。

身長、体重の場合と同様に、男女とも5歳を除く年齢区分で親の世代を上回っている。男子では12歳で2.1cmと差が最大となり、15歳で親の世代の17歳を上回っている。女子では9歳で1.4cmと差が最大となり、15歳で親の世代の17歳を上回っている。

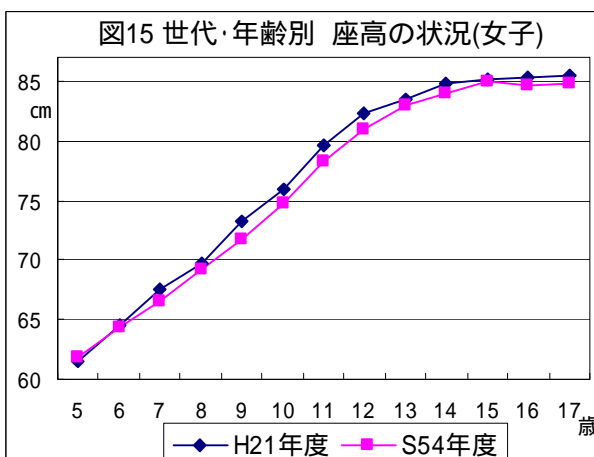
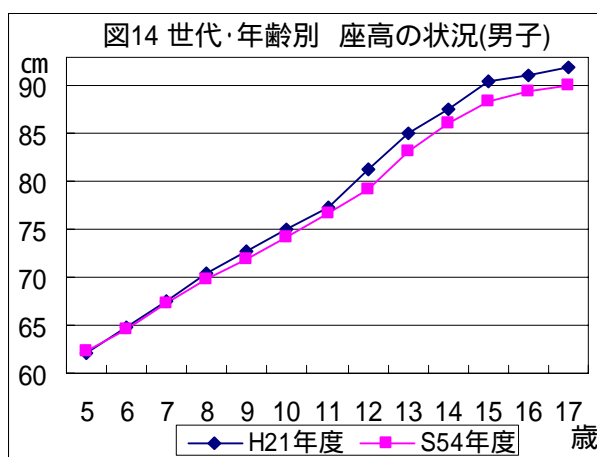
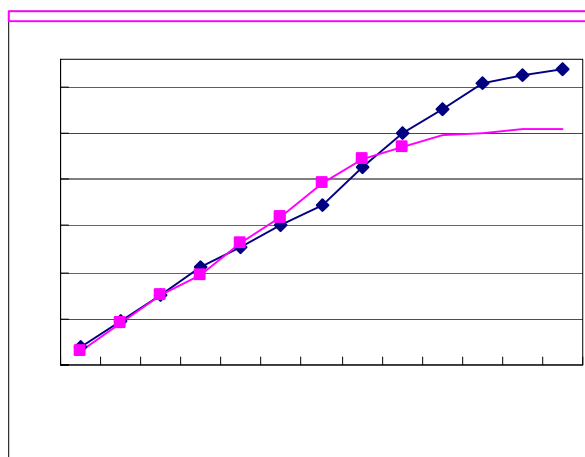

6巻6 陸

85 巻
加皇攝賢袞痠羽羽喰啜曉る茵†媯弃瘍蚘よ薨穢蚘†媯弃瘍么々 狻 弃 全秃用ミ獨

6巻

(4) 肥満傾向児の状況

男女の比較

肥満傾向児の出現率を男女・年齢別に比較すると、図 16 のとおりである。
7 歳、9 歳、14 歳を除く全年齢で男子が女子より出現率が高い。

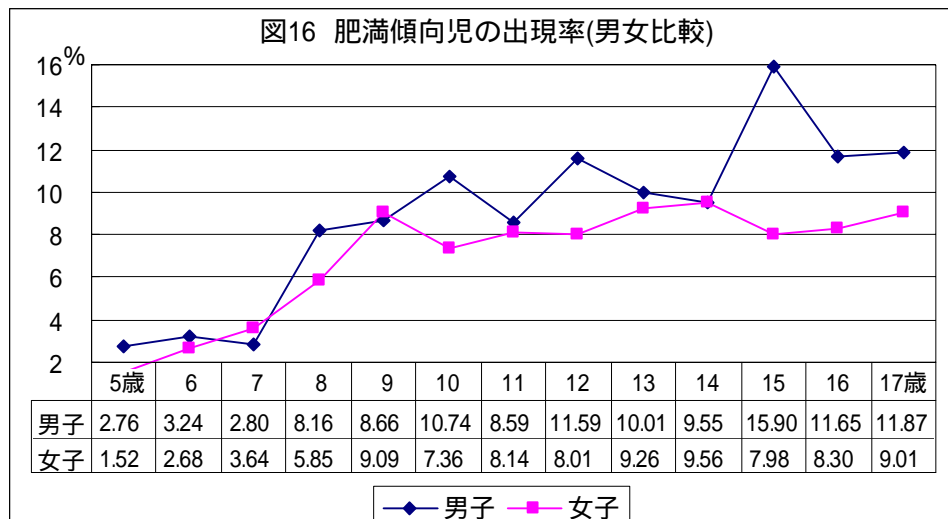

全国との比較

肥満傾向児の出現率を全国平均と比較すると、図 17 のとおりである。
9 歳、13 歳から 17 歳で全国より出現率が高い。

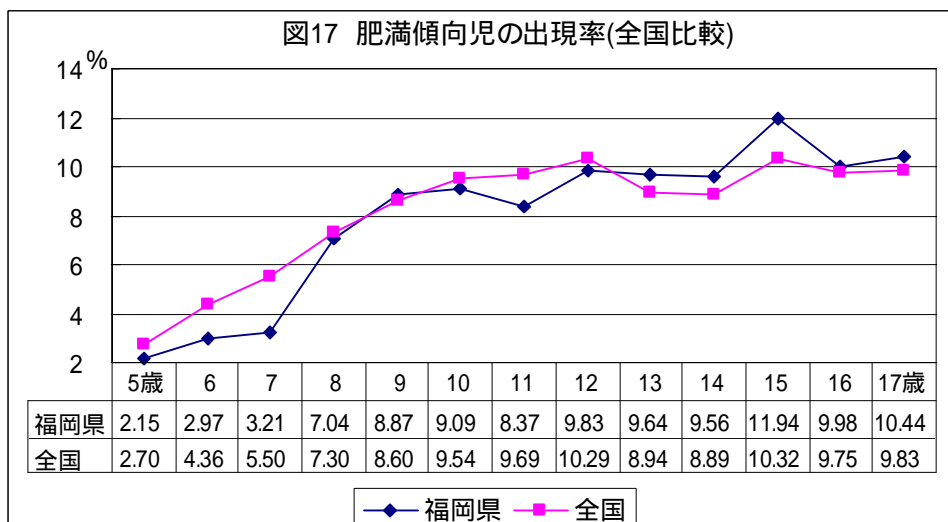

注)肥満傾向児とは、性別・年齢別・身長別標準体重から肥満度を求め、肥満度が20%以上の者である。

$$\text{肥満度} = (\text{実測体重} / \text{身長別標準体重}) / \text{身長別標準体重} \times 100 (\%)$$

2 健康状態調査結果

1 疾病・異常等の状況

疾病・異常等の被患率（30頁の9表）の主なものを学校別に表すと、次表のとおりである。「むし歯(う歯)」の者の割合が高く、小学校で64.6%、高等学校で64.3%となっている。

9 主な疾病・異常等の被患率(平成21年度/学校別)

| 区分 | 裸眼視力 1.0未満の者 | 眼の 疾病・ 異常 | 耳 疾 患 | 鼻・ 副 鼻 腔 疾 患 | むし歯(う歯) | | | | アトピー 性皮膚 炎 | 心 電 図 異 常 | 蛋 白 検 出 の 者 | ぜ ん 息 |
|------|-----------------|-----------------|-------------|-----------------------------|---------|---------------|--------------------------|----------|------------------|-----------------------|----------------------------|-------------|
| | | | | | 計 | 処 置 完了者 | 未 処 置 歯 のある者 | の ある者 | | | | |
| | | | | | | | | | | | | |
| 幼稚園 | X | 0.4 | 1.2 | 4.6 | 48.5 | 27.1 | 21.4 | 2.2 | ... | 1.3 | 1.5 | |
| 小学校 | 36.3 | 5.4 | 5.3 | 14.8 | 64.6 | 30.5 | 34.1 | 1.7 | 2.3 | 0.9 | 2.3 | |
| 中学校 | 55.4 | 5.6 | 4.0 | 15.1 | 51.6 | 24.7 | 26.9 | 1.9 | 4.8 | 3.8 | 1.6 | |
| 高等学校 | X | 2.2 | 1.8 | 7.2 | 64.3 | 29.4 | 34.9 | 1.1 | 4.0 | 4.3 | 1.4 | |

注1)心電図異常については、6歳、12歳及び15歳のみ実施している。

2)「X」は疾病・異常被患率等の標準誤差が5%以上、受検者数が100人(5歳は50人)未満又は回答校が1校以下のため統計数値を公表しない。以下同じ。

2 主な疾病・異常等

(1)むし歯(う歯)

むし歯の者の割合を年齢別にみると、図18のとおりである。

5歳から8歳まで及び12歳から17歳までは、年齢が高くなるにつれて割合が上昇しているが、8歳から12歳までは、年齢が高くなるにつれて割合が低下している。

また、未処置歯のある者が、全年齢とも概ね3分の1程度を占めている。

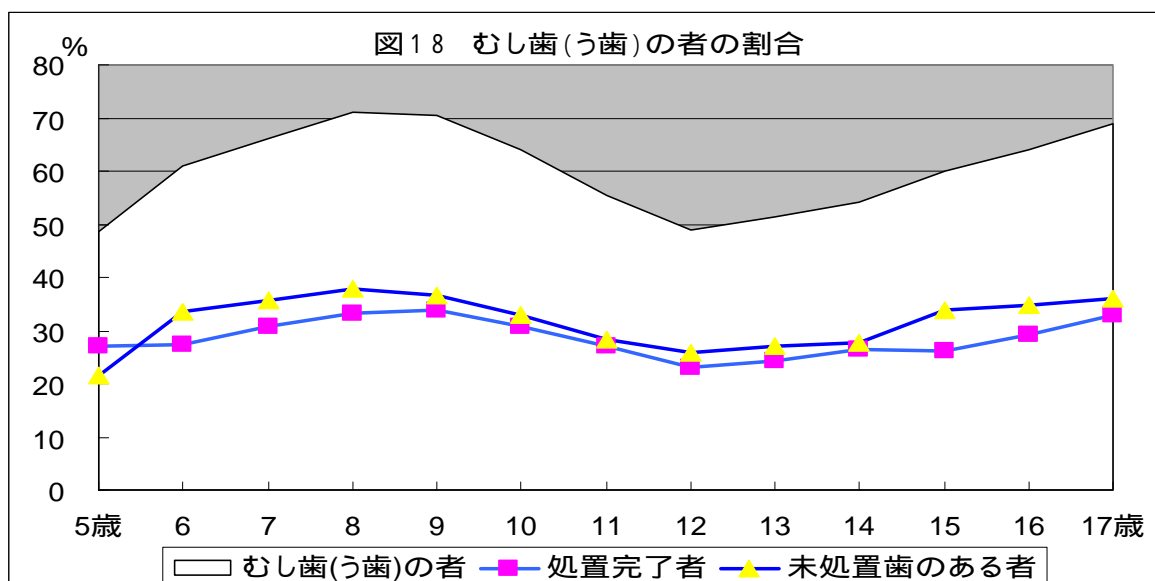

全国との比較

むし歯の者の割合を全国と比較すると、図19のとおりである。

12歳から14歳を除く全年齢で全国を上回っている。

なお、福岡県の数値と併せるため、全国の数値の小数点以下第二位を四捨五入した。

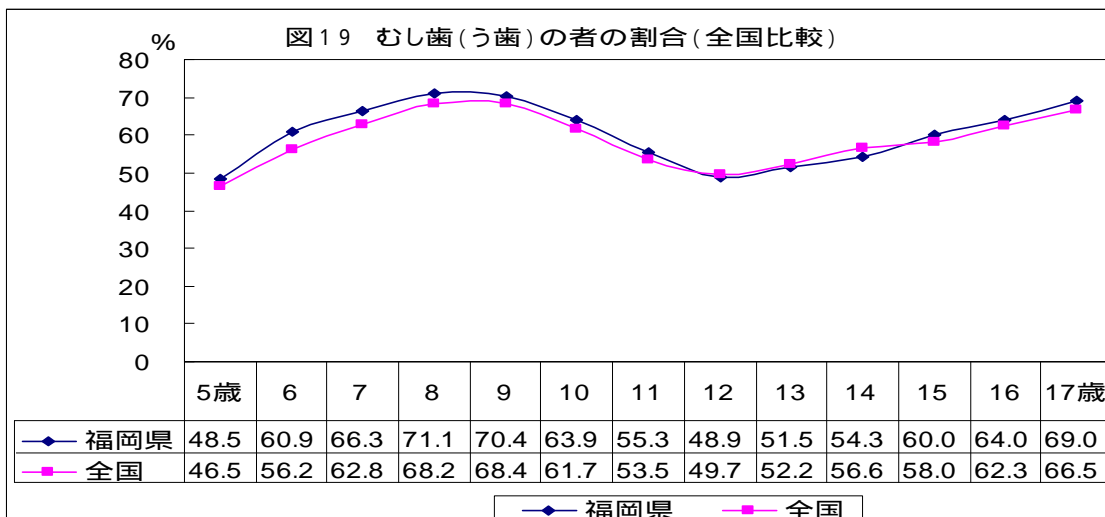

(2)裸眼視力1.0未満

年齢別の裸眼視力1.0未満の者の割合は、図20のとおりである。

14歳を除き年齢が高くなるにつれて上昇し、13歳では57.8%となっている。また、裸眼視力0.3未満の者の割合も、12歳、14歳を除き年齢が高くなるにつれて上昇し、13歳で最も高い21.5%となっている。

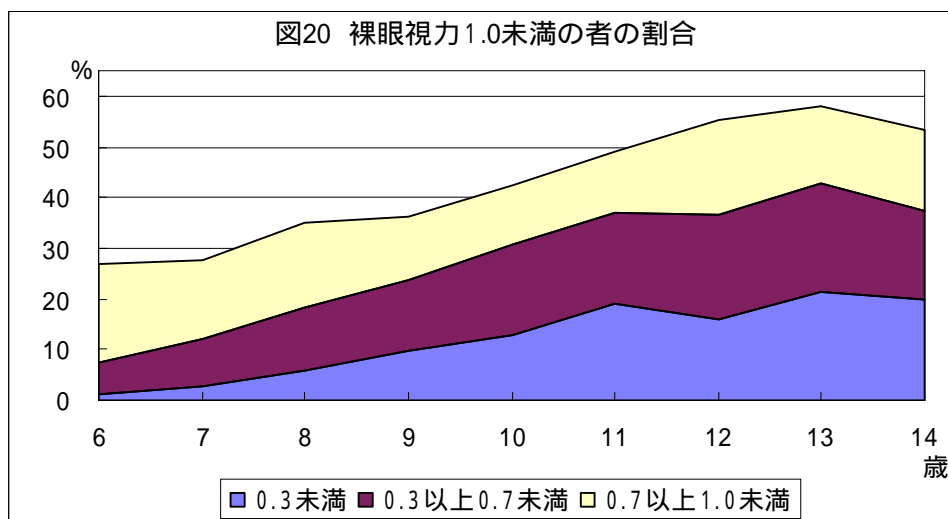

全国との比較

裸眼視力1.0未満の者の割合を全国と比較すると、図21・図22のとおりである。

比較可能な6歳から14歳まででみると、14歳を除く年齢で全国を上回っている。また、0.3未満では、7歳から11歳の年齢で全国を上回っている。

なお、福岡県の数値と併せるため、全国の数値の小数点以下第二位を四捨五入した。

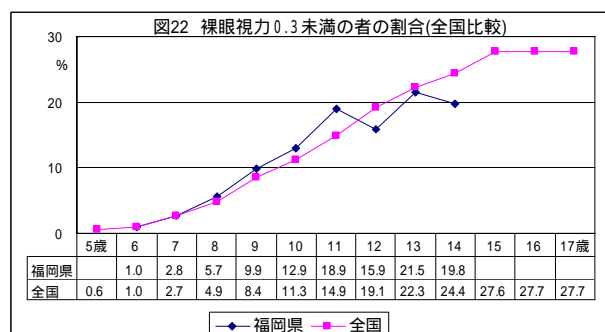
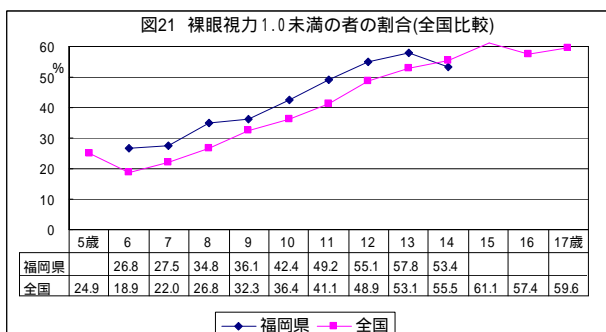

(3)アトピー性皮膚炎

年齢別のアトピー性皮膚炎の者の割合は、図 23 のとおりである。

年齢が高くなるにつれて、概ね減少する傾向にあるが、9歳、10歳、12歳、13歳では1歳年下の割合より高くなっている。

全国との比較

全国と比較してみると、全年齢で全国を下回っている。

なお、福岡県の数値と併せるため、全国の数値の小数点以下第二位を四捨五入した。

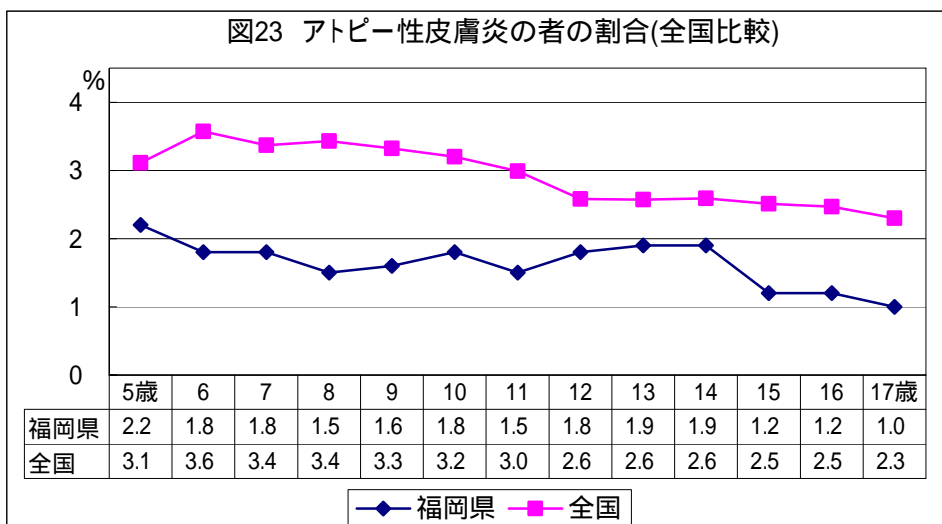

(4)ぜん息

年齢別のぜん息の者の割合は、図 24 のとおりである。

概ね減少傾向にあるが、6歳、8歳、13歳及び15歳では1歳年下の割合より高くなっている。

全国との比較

全国と比較してみると、全年齢で全国を下回っている。

なお、福岡県の数値と併せるため、全国の数値の小数点以下第二位を四捨五入した。

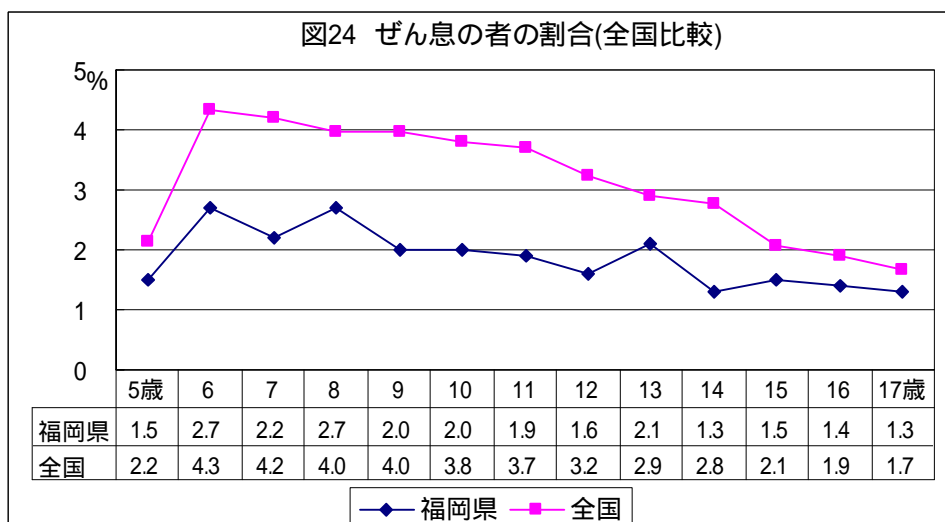

統 計 表

《 利用上の注意 》

統計表において用いた記号は、次のとおりです。

「-」： 計数がないもの

「…」： 計数出現があり得ないもの、または、調査対象でないもの

「X」： 疾病・異常被患率等の標準誤差が5%以上、受検者が100人(5歳は50人)未満又は回答校が1校以下のため統計数値を公表しない。

1 福岡県の身長・体重の推移 (主な年齢別、各5年平均)

(図6・図12用統計表、単位:cm、kg)

| 区 分 | | S40 ~ 44 | S45 ~ 49 | S50 ~ 54 | S55 ~ 59 | S60 ~ H元 | H2 ~ H6 | H7 ~ 11 | H12 ~ 16 | H17 ~ 21 | |
|-----|-----|-------------|-------------|-------------|-------------|-------------|------------|------------|-------------|-------------|-------|
| 身 長 | 男 子 | 5 歳 | 108.6 | 109.5 | 109.8 | 110.1 | 110.8 | 110.7 | 110.7 | 110.5 | 110.6 |
| | | 1 1 歳 | 139.1 | 140.5 | 141.9 | 142.6 | 143.2 | 144.0 | 144.7 | 144.5 | 144.7 |
| | | 1 4 歳 | 158.9 | 160.9 | 162.0 | 163.1 | 163.5 | 164.2 | 164.7 | 164.9 | 164.5 |
| | | 1 7 歳 | 167.0 | 167.9 | 168.8 | 169.5 | 169.9 | 170.1 | 170.3 | 170.2 | 170.2 |
| | 女 子 | 5 歳 | 107.7 | 108.6 | 109.1 | 109.5 | 109.9 | 109.7 | 109.8 | 109.8 | 109.7 |
| | | 1 1 歳 | 140.9 | 142.5 | 144.2 | 144.8 | 145.5 | 145.9 | 146.5 | 146.6 | 146.9 |
| | | 1 4 歳 | 153.0 | 154.3 | 155.0 | 155.9 | 155.9 | 156.2 | 156.5 | 156.4 | 156.5 |
| | | 1 7 歳 | 155.0 | 155.5 | 156.1 | 156.8 | 157.3 | 157.3 | 157.5 | 157.3 | 157.6 |
| 体 重 | 男 子 | 5 歳 | 18.2 | 18.5 | 18.7 | 18.8 | 19.1 | 19.1 | 19.2 | 19.1 | 19.0 |
| | | 1 1 歳 | 32.5 | 33.8 | 34.8 | 35.5 | 36.6 | 37.3 | 38.5 | 38.4 | 38.2 |
| | | 1 4 歳 | 47.8 | 49.7 | 50.5 | 51.7 | 52.5 | 53.7 | 54.1 | 54.3 | 54.1 |
| | | 1 7 歳 | 57.6 | 58.1 | 58.9 | 59.9 | 60.9 | 61.5 | 62.2 | 62.2 | 63.1 |
| | 女 子 | 5 歳 | 17.7 | 18.1 | 18.3 | 18.4 | 18.7 | 18.7 | 18.8 | 18.7 | 18.6 |
| | | 1 1 歳 | 34.0 | 35.8 | 36.4 | 36.8 | 37.9 | 38.4 | 39.4 | 39.7 | 39.4 |
| | | 1 4 歳 | 46.6 | 48.3 | 48.4 | 48.8 | 49.1 | 49.7 | 50.0 | 50.2 | 50.1 |
| | | 1 7 歳 | 50.9 | 51.4 | 51.3 | 51.5 | 52.0 | 52.6 | 52.6 | 52.8 | 53.2 |

2 全国の身長・体重・座高の状況 (4-1)

5 歳

(平成21年度)

| 都道府 県名 | 身長 (cm) | | | | 体重 (kg) | | | | 座高 (cm) | | | |
|-----------|--------------|-------------|--------------|-------------|-------------|-------------|-------------|-------------|-------------|------------|-------------|------------|
| | 男子 | | 女子 | | 男子 | | 女子 | | 男子 | | 女子 | |
| | 平均値 | *差 | 平均値 | *差 | 平均値 | *差 | 平均値 | *差 | 平均値 | *差 | 平均値 | *差 |
| 全 国 | 110.7 | | 109.9 | | 19.0 | | 18.6 | | 61.9 | | 61.5 | |
| 北海道 | 110.6 | -0.1 | 110.0 | 0.1 | 19.0 | 0.0 | 18.8 | 0.2 | 62.0 | 0.1 | 61.6 | 0.1 |
| 青森 | 111.7 | 1.0 | 110.6 | 0.7 | 20.0 | 1.0 | 19.3 | 0.7 | 62.6 | 0.7 | 61.9 | 0.4 |
| 岩手 | 111.6 | 0.9 | 110.3 | 0.4 | 19.7 | 0.7 | 19.1 | 0.5 | 62.2 | 0.3 | 61.7 | 0.2 |
| 宮城 | 111.3 | 0.6 | 110.7 | 0.8 | 19.4 | 0.4 | 19.2 | 0.6 | 62.3 | 0.4 | 62.0 | 0.5 |
| 秋田 | 112.0 | 1.3 | 110.6 | 0.7 | 19.9 | 0.9 | 19.2 | 0.6 | 62.6 | 0.7 | 62.1 | 0.6 |
| 山形 | 111.2 | 0.5 | 110.1 | 0.2 | 19.4 | 0.4 | 19.1 | 0.5 | 62.2 | 0.3 | 61.6 | 0.1 |
| 福島 | 111.0 | 0.3 | 110.1 | 0.2 | 19.3 | 0.3 | 18.9 | 0.3 | 61.7 | -0.2 | 61.3 | -0.2 |
| 茨城 | 110.9 | 0.2 | 110.0 | 0.1 | 19.3 | 0.3 | 18.9 | 0.3 | 62.3 | 0.4 | 61.9 | 0.4 |
| 栃木 | 110.4 | -0.3 | 109.8 | -0.1 | 19.1 | 0.1 | 18.8 | 0.2 | 61.6 | -0.3 | 61.4 | -0.1 |
| 群馬 | 111.0 | 0.3 | 110.3 | 0.4 | 19.5 | 0.5 | 19.0 | 0.4 | 62.2 | 0.3 | 61.7 | 0.2 |
| 埼玉 | 110.5 | -0.2 | 109.7 | -0.2 | 18.8 | -0.2 | 18.5 | -0.1 | 61.8 | -0.1 | 61.3 | -0.2 |
| 千葉 | 110.8 | 0.1 | 110.1 | 0.2 | 19.3 | 0.3 | 18.7 | 0.1 | 62.1 | 0.2 | 61.6 | 0.1 |
| 東京 | 110.8 | 0.1 | 110.1 | 0.2 | 19.0 | 0.0 | 18.7 | 0.1 | 61.7 | -0.2 | 61.3 | -0.2 |
| 神奈川 | 110.7 | 0.0 | 109.8 | -0.1 | 18.8 | -0.2 | 18.5 | -0.1 | 61.8 | -0.1 | 61.4 | -0.1 |
| 新潟 | 111.2 | 0.5 | 110.7 | 0.8 | 19.3 | 0.3 | 18.9 | 0.3 | 62.6 | 0.7 | 62.2 | 0.7 |
| 富山 | 110.9 | 0.2 | 110.1 | 0.2 | 18.7 | -0.3 | 18.6 | 0.0 | 61.9 | 0.0 | 61.3 | -0.2 |
| 石川 | 111.2 | 0.5 | 110.0 | 0.1 | 18.7 | -0.3 | 18.5 | -0.1 | 62.6 | 0.7 | 62.0 | 0.5 |
| 福井 | 110.4 | -0.3 | 109.6 | -0.3 | 18.8 | -0.2 | 18.6 | 0.0 | 61.7 | -0.2 | 61.4 | -0.1 |
| 山梨 | 110.5 | -0.2 | 110.0 | 0.1 | 19.0 | 0.0 | 18.9 | 0.3 | 61.9 | 0.0 | 61.6 | 0.1 |
| 長野 | 110.3 | -0.4 | 109.7 | -0.2 | 18.6 | -0.4 | 18.4 | -0.2 | 61.9 | 0.0 | 61.6 | 0.1 |
| 岐阜 | 110.9 | 0.2 | 109.7 | -0.2 | 19.1 | 0.1 | 18.6 | 0.0 | 62.1 | 0.2 | 61.4 | -0.1 |
| 静岡 | 110.0 | -0.7 | 109.5 | -0.4 | 18.6 | -0.4 | 18.6 | 0.0 | 61.6 | -0.3 | 61.4 | -0.1 |
| 愛知 | 110.8 | 0.1 | 109.9 | 0.0 | 18.8 | -0.2 | 18.5 | -0.1 | 61.7 | -0.2 | 61.5 | 0.0 |
| 三重 | 110.1 | -0.6 | 109.5 | -0.4 | 18.8 | -0.2 | 18.4 | -0.2 | 61.7 | -0.2 | 61.4 | -0.1 |
| 滋賀 | 110.5 | -0.2 | 110.1 | 0.2 | 18.7 | -0.3 | 18.5 | -0.1 | 62.2 | 0.3 | 61.8 | 0.3 |
| 京都 | 111.1 | 0.4 | 110.2 | 0.3 | 19.0 | 0.0 | 18.6 | 0.0 | 62.6 | 0.7 | 61.8 | 0.3 |
| 大阪 | 110.9 | 0.2 | 110.0 | 0.1 | 19.0 | 0.0 | 18.5 | -0.1 | 62.0 | 0.1 | 61.5 | 0.0 |
| 兵庫 | 110.5 | -0.2 | 109.7 | -0.2 | 18.9 | -0.1 | 18.6 | 0.0 | 62.0 | 0.1 | 61.5 | 0.0 |
| 奈良 | 110.8 | 0.1 | 109.5 | -0.4 | 19.0 | 0.0 | 18.4 | -0.2 | 61.8 | -0.1 | 61.4 | -0.1 |
| 和歌山 | 110.8 | 0.1 | 109.7 | -0.2 | 19.1 | 0.1 | 18.4 | -0.2 | 61.8 | -0.1 | 61.7 | 0.2 |
| 鳥取 | 110.9 | 0.2 | 109.6 | -0.3 | 18.9 | -0.1 | 18.5 | -0.1 | 62.5 | 0.6 | 61.8 | 0.3 |
| 島根 | 110.4 | -0.3 | 109.8 | -0.1 | 18.7 | -0.3 | 18.5 | -0.1 | 62.1 | 0.2 | 61.8 | 0.3 |
| 岡山 | 110.3 | -0.4 | 109.9 | 0.0 | 18.8 | -0.2 | 18.6 | 0.0 | 61.8 | -0.1 | 61.5 | 0.0 |
| 広島 | 110.2 | -0.5 | 109.6 | -0.3 | 18.9 | -0.1 | 18.5 | -0.1 | 61.5 | -0.4 | 61.3 | -0.2 |
| 山口 | 110.2 | -0.5 | 109.4 | -0.5 | 18.8 | -0.2 | 18.3 | -0.3 | 61.9 | 0.0 | 61.6 | 0.1 |
| 徳島 | 110.4 | -0.3 | 110.2 | 0.3 | 19.4 | 0.4 | 19.1 | 0.5 | 62.1 | 0.2 | 61.8 | 0.3 |
| 香川 | 110.3 | -0.4 | 109.6 | -0.3 | 18.9 | -0.1 | 18.8 | 0.2 | 61.9 | 0.0 | 61.5 | 0.0 |
| 愛媛 | 110.4 | -0.3 | 109.8 | -0.1 | 18.7 | -0.3 | 18.6 | 0.0 | 62.0 | 0.1 | 61.5 | 0.0 |
| 高知 | 109.7 | -1.0 | 108.0 | -1.9 | 18.8 | -0.2 | 17.9 | -0.7 | 61.6 | -0.3 | 60.7 | -0.8 |
| 福岡 | 110.6 | -0.1 | 109.5 | -0.4 | 18.9 | -0.1 | 18.5 | -0.1 | 62.0 | 0.1 | 61.5 | 0.0 |
| 佐賀 | 110.4 | -0.3 | 109.9 | 0.0 | 18.9 | -0.1 | 18.8 | 0.2 | 62.2 | 0.3 | 61.8 | 0.3 |
| 長崎 | 110.2 | -0.5 | 110.0 | 0.1 | 18.8 | -0.2 | 18.7 | 0.1 | 61.6 | -0.3 | 61.2 | -0.3 |
| 熊本 | 110.8 | 0.1 | 110.3 | 0.4 | 19.0 | 0.0 | 18.8 | 0.2 | 61.9 | 0.0 | 61.8 | 0.3 |
| 大分 | 110.1 | -0.6 | 109.5 | -0.4 | 18.8 | -0.2 | 18.5 | -0.1 | 61.7 | -0.2 | 61.3 | -0.2 |
| 宮崎 | 110.5 | -0.2 | 109.4 | -0.5 | 19.0 | 0.0 | 18.6 | 0.0 | 61.9 | 0.0 | 61.4 | -0.1 |
| 鹿児島 | 110.1 | -0.6 | 109.5 | -0.4 | 18.7 | -0.3 | 18.4 | -0.2 | 61.3 | -0.6 | 61.0 | -0.5 |
| 沖縄 | 109.6 | -1.1 | 108.9 | -1.0 | 18.8 | -0.2 | 18.3 | -0.3 | 61.5 | -0.4 | 61.2 | -0.3 |

*差...“全国平均との差”を、「各都道府県の数値 - 全国平均値」により算定

2 全国の身長・体重・座高の状況 (4-2)

11歳

(平成21年度)

| 都道府 県名 | 身長 (cm) | | | | 体重 (kg) | | | | 座高 (cm) | | | |
|-----------|--------------|-------------|--------------|------------|-------------|-------------|-------------|------------|-------------|-------------|-------------|------------|
| | 男子 | | 女子 | | 男子 | | 女子 | | 男子 | | 女子 | |
| | 平均値 | *差 | 平均値 | *差 | 平均値 | *差 | 平均値 | *差 | 平均値 | *差 | 平均値 | *差 |
| 全 国 | 145.1 | | 146.9 | | 38.4 | | 39.0 | | 77.6 | | 79.3 | |
| 北海道 | 146.3 | 1.2 | 147.9 | 1.0 | 41.5 | 3.1 | 40.8 | 1.8 | 78.2 | 0.6 | 79.8 | 0.5 |
| 青森 | 146.4 | 1.3 | 148.6 | 1.7 | 40.5 | 2.1 | 41.3 | 2.3 | 78.4 | 0.8 | 80.1 | 0.8 |
| 岩手 | 146.6 | 1.5 | 147.3 | 0.4 | 41.0 | 2.6 | 40.6 | 1.6 | 78.6 | 1.0 | 79.7 | 0.4 |
| 宮城 | 146.2 | 1.1 | 148.1 | 1.2 | 40.2 | 1.8 | 41.2 | 2.2 | 78.2 | 0.6 | 80.0 | 0.7 |
| 秋田 | 146.3 | 1.2 | 148.0 | 1.1 | 39.1 | 0.7 | 40.5 | 1.5 | 78.1 | 0.5 | 79.9 | 0.6 |
| 山形 | 146.1 | 1.0 | 147.7 | 0.8 | 40.3 | 1.9 | 40.4 | 1.4 | 78.4 | 0.8 | 79.8 | 0.5 |
| 福島 | 145.8 | 0.7 | 147.1 | 0.2 | 40.2 | 1.8 | 40.3 | 1.3 | 77.9 | 0.3 | 79.3 | 0.0 |
| 茨城 | 145.0 | -0.1 | 147.2 | 0.3 | 39.3 | 0.9 | 40.2 | 1.2 | 77.7 | 0.1 | 79.4 | 0.1 |
| 栃木 | 144.6 | -0.5 | 146.7 | -0.2 | 38.4 | 0.0 | 39.2 | 0.2 | 77.4 | -0.2 | 79.0 | -0.3 |
| 群馬 | 145.1 | 0.0 | 146.7 | -0.2 | 39.0 | 0.6 | 39.0 | 0.0 | 77.6 | 0.0 | 79.2 | -0.1 |
| 埼玉 | 145.7 | 0.6 | 145.9 | -1.0 | 38.4 | 0.0 | 38.0 | -1.0 | 77.8 | 0.2 | 78.6 | -0.7 |
| 千葉 | 145.7 | 0.6 | 147.0 | 0.1 | 38.8 | 0.4 | 39.0 | 0.0 | 78.0 | 0.4 | 79.3 | 0.0 |
| 東京 | 145.4 | 0.3 | 147.4 | 0.5 | 39.0 | 0.6 | 39.0 | 0.0 | 77.6 | 0.0 | 79.4 | 0.1 |
| 神奈川 | 144.9 | -0.2 | 146.1 | -0.8 | 37.7 | -0.7 | 37.9 | -1.1 | 77.6 | 0.0 | 78.9 | -0.4 |
| 新潟 | 145.8 | 0.7 | 147.9 | 1.0 | 38.6 | 0.2 | 40.0 | 1.0 | 77.9 | 0.3 | 79.7 | 0.4 |
| 富山 | 145.5 | 0.4 | 148.2 | 1.3 | 38.4 | 0.0 | 40.1 | 1.1 | 77.8 | 0.2 | 79.9 | 0.6 |
| 石川 | 145.2 | 0.1 | 147.3 | 0.4 | 37.9 | -0.5 | 38.7 | -0.3 | 78.0 | 0.4 | 79.6 | 0.3 |
| 福井 | 145.3 | 0.2 | 146.9 | 0.0 | 38.0 | -0.4 | 39.4 | 0.4 | 77.9 | 0.3 | 79.5 | 0.2 |
| 山梨 | 144.7 | -0.4 | 146.7 | -0.2 | 37.9 | -0.5 | 38.7 | -0.3 | 77.6 | 0.0 | 79.1 | -0.2 |
| 長野 | 144.1 | -1.0 | 146.3 | -0.6 | 37.8 | -0.6 | 38.1 | -0.9 | 77.1 | -0.5 | 78.8 | -0.5 |
| 岐阜 | 144.7 | -0.4 | 146.6 | -0.3 | 37.6 | -0.8 | 38.7 | -0.3 | 77.5 | -0.1 | 79.1 | -0.2 |
| 静岡 | 144.2 | -0.9 | 146.2 | -0.7 | 37.6 | -0.8 | 38.5 | -0.5 | 77.3 | -0.3 | 78.9 | -0.4 |
| 愛知 | 144.1 | -1.0 | 147.0 | 0.1 | 37.0 | -1.4 | 38.9 | -0.1 | 77.3 | -0.3 | 79.6 | 0.3 |
| 三重 | 145.1 | 0.0 | 146.8 | -0.1 | 38.6 | 0.2 | 38.9 | -0.1 | 77.7 | 0.1 | 79.2 | -0.1 |
| 滋賀 | 145.5 | 0.4 | 147.3 | 0.4 | 37.8 | -0.6 | 38.7 | -0.3 | 77.8 | 0.2 | 79.5 | 0.2 |
| 京都 | 144.7 | -0.4 | 147.4 | 0.5 | 37.5 | -0.9 | 38.6 | -0.4 | 77.5 | -0.1 | 79.4 | 0.1 |
| 大阪 | 145.5 | 0.4 | 147.1 | 0.2 | 39.0 | 0.6 | 38.6 | -0.4 | 77.7 | 0.1 | 79.2 | -0.1 |
| 兵庫 | 145.0 | -0.1 | 146.8 | -0.1 | 37.6 | -0.8 | 38.8 | -0.2 | 77.5 | -0.1 | 79.3 | 0.0 |
| 奈良 | 144.6 | -0.5 | 147.0 | 0.1 | 37.6 | -0.8 | 38.6 | -0.4 | 77.6 | 0.0 | 79.1 | -0.2 |
| 和歌山 | 145.3 | 0.2 | 146.6 | -0.3 | 38.3 | -0.1 | 38.9 | -0.1 | 77.8 | 0.2 | 79.2 | -0.1 |
| 鳥取 | 144.8 | -0.3 | 147.0 | 0.1 | 37.7 | -0.7 | 38.5 | -0.5 | 78.0 | 0.4 | 79.5 | 0.2 |
| 島根 | 143.9 | -1.2 | 145.9 | -1.0 | 36.8 | -1.6 | 37.9 | -1.1 | 77.5 | -0.1 | 78.9 | -0.4 |
| 岡山 | 144.0 | -1.1 | 146.7 | -0.2 | 37.0 | -1.4 | 39.0 | 0.0 | 77.1 | -0.5 | 79.3 | 0.0 |
| 広島 | 144.2 | -0.9 | 146.4 | -0.5 | 37.6 | -0.8 | 38.9 | -0.1 | 77.4 | -0.2 | 79.2 | -0.1 |
| 山口 | 144.4 | -0.7 | 146.3 | -0.6 | 37.5 | -0.9 | 38.5 | -0.5 | 77.5 | -0.1 | 79.1 | -0.2 |
| 徳島 | 145.2 | 0.1 | 147.4 | 0.5 | 39.1 | 0.7 | 40.2 | 1.2 | 77.8 | 0.2 | 79.8 | 0.5 |
| 香川 | 144.3 | -0.8 | 146.7 | -0.2 | 37.9 | -0.5 | 39.1 | 0.1 | 77.4 | -0.2 | 79.4 | 0.1 |
| 愛媛 | 144.7 | -0.4 | 146.3 | -0.6 | 37.5 | -0.9 | 38.7 | -0.3 | 77.6 | 0.0 | 79.2 | -0.1 |
| 高知 | 145.1 | 0.0 | 146.7 | -0.2 | 38.2 | -0.2 | 39.4 | 0.4 | 77.6 | 0.0 | 79.3 | 0.0 |
| 福岡 | 144.6 | -0.5 | 147.2 | 0.3 | 37.7 | -0.7 | 39.7 | 0.7 | 77.3 | -0.3 | 79.6 | 0.3 |
| 佐賀 | 144.4 | -0.7 | 146.8 | -0.1 | 37.7 | -0.7 | 39.0 | 0.0 | 77.3 | -0.3 | 79.0 | -0.3 |
| 長崎 | 144.6 | -0.5 | 146.6 | -0.3 | 37.4 | -1.0 | 39.3 | 0.3 | 77.3 | -0.3 | 79.1 | -0.2 |
| 熊本 | 144.6 | -0.5 | 146.6 | -0.3 | 38.0 | -0.4 | 39.2 | 0.2 | 77.6 | 0.0 | 79.1 | -0.2 |
| 大分 | 144.5 | -0.6 | 146.5 | -0.4 | 38.5 | 0.1 | 39.5 | 0.5 | 77.5 | -0.1 | 79.2 | -0.1 |
| 宮崎 | 145.2 | 0.1 | 146.7 | -0.2 | 38.7 | 0.3 | 39.0 | 0.0 | 77.7 | 0.1 | 79.1 | -0.2 |
| 鹿児島 | 144.6 | -0.5 | 146.2 | -0.7 | 37.7 | -0.7 | 38.6 | -0.4 | 77.5 | -0.1 | 78.9 | -0.4 |
| 沖縄 | 144.3 | -0.8 | 146.5 | -0.4 | 37.9 | -0.5 | 39.4 | 0.4 | 77.2 | -0.4 | 79.0 | -0.3 |

*差...“全国平均との差”を、「各都道府県の数値 - 全国平均値」により算定

2 全国の身長・体重・座高の状況 (4-3)

14 歳

(平成21年度)

| 都道府 県名 | 身長 (cm) | | | | 体重 (kg) | | | | 座高 (cm) | | | |
|-----------|--------------|-------------|--------------|------------|-------------|-------------|-------------|------------|-------------|-------------|-------------|------------|
| | 男子 | | 女子 | | 男子 | | 女子 | | 男子 | | 女子 | |
| | 平均値 | *差 | 平均値 | *差 | 平均値 | *差 | 平均値 | *差 | 平均値 | *差 | 平均値 | *差 |
| 全 国 | 165.2 | | 156.7 | | 54.3 | | 50.2 | | 88.1 | | 84.8 | |
| 北海道 | 166.5 | 1.3 | 157.1 | 0.4 | 56.8 | 2.5 | 50.9 | 0.7 | 88.8 | 0.7 | 85.0 | 0.2 |
| 青森 | 166.6 | 1.4 | 156.9 | 0.2 | 57.7 | 3.4 | 51.8 | 1.6 | 89.1 | 1.0 | 85.1 | 0.3 |
| 岩手 | 165.6 | 0.4 | 156.7 | 0.0 | 55.2 | 0.9 | 51.5 | 1.3 | 88.6 | 0.5 | 85.0 | 0.2 |
| 宮城 | 165.8 | 0.6 | 156.7 | 0.0 | 55.1 | 0.8 | 51.1 | 0.9 | 88.6 | 0.5 | 85.2 | 0.4 |
| 秋田 | 167.1 | 1.9 | 157.5 | 0.8 | 56.6 | 2.3 | 51.7 | 1.5 | 89.3 | 1.2 | 85.5 | 0.7 |
| 山形 | 166.2 | 1.0 | 157.1 | 0.4 | 55.6 | 1.3 | 50.9 | 0.7 | 88.7 | 0.6 | 85.1 | 0.3 |
| 福島 | 165.8 | 0.6 | 156.8 | 0.1 | 55.4 | 1.1 | 51.1 | 0.9 | 88.6 | 0.5 | 85.1 | 0.3 |
| 茨城 | 165.3 | 0.1 | 156.7 | 0.0 | 54.7 | 0.4 | 50.4 | 0.2 | 88.2 | 0.1 | 85.0 | 0.2 |
| 栃木 | 164.9 | -0.3 | 156.2 | -0.5 | 55.4 | 1.1 | 51.3 | 1.1 | 88.0 | -0.1 | 84.7 | -0.1 |
| 群馬 | 164.8 | -0.4 | 156.8 | 0.1 | 54.8 | 0.5 | 50.4 | 0.2 | 88.0 | -0.1 | 84.9 | 0.1 |
| 埼玉 | 165.3 | 0.1 | 156.7 | 0.0 | 54.1 | -0.2 | 49.9 | -0.3 | 88.0 | -0.1 | 84.6 | -0.2 |
| 千葉 | 166.0 | 0.8 | 156.8 | 0.1 | 54.2 | -0.1 | 50.2 | 0.0 | 88.3 | 0.2 | 84.7 | -0.1 |
| 東京 | 166.0 | 0.8 | 157.1 | 0.4 | 55.1 | 0.8 | 50.0 | -0.2 | 88.6 | 0.5 | 84.8 | 0.0 |
| 神奈川 | 165.5 | 0.3 | 157.2 | 0.5 | 53.9 | -0.4 | 49.8 | -0.4 | 88.3 | 0.2 | 84.9 | -0.1 |
| 新潟 | 166.2 | 1.0 | 157.4 | 0.7 | 55.3 | 1.0 | 50.5 | 0.3 | 88.8 | 0.7 | 85.2 | 0.4 |
| 富山 | 166.1 | 0.9 | 157.1 | 0.4 | 55.5 | 1.2 | 50.5 | 0.3 | 88.8 | 0.7 | 85.2 | 0.4 |
| 石川 | 165.8 | 0.6 | 157.3 | 0.6 | 53.9 | -0.4 | 50.3 | 0.1 | 88.4 | 0.3 | 85.4 | 0.6 |
| 福井 | 165.3 | 0.1 | 157.3 | 0.6 | 54.0 | -0.3 | 50.5 | 0.3 | 88.3 | 0.2 | 85.2 | 0.4 |
| 山梨 | 165.2 | 0.0 | 156.3 | -0.4 | 54.0 | -0.3 | 50.1 | -0.1 | 88.1 | 0.0 | 84.8 | 0.0 |
| 長野 | 164.8 | -0.4 | 156.2 | -0.5 | 53.7 | -0.6 | 49.8 | -0.4 | 87.8 | -0.3 | 84.7 | -0.1 |
| 岐阜 | 164.9 | -0.3 | 156.7 | 0.0 | 54.1 | -0.2 | 49.4 | -0.8 | 87.9 | -0.2 | 84.9 | 0.1 |
| 静岡 | 164.8 | -0.4 | 156.5 | -0.2 | 53.3 | -1.0 | 50.0 | -0.2 | 87.9 | -0.2 | 85.0 | 0.2 |
| 愛知 | 164.7 | -0.5 | 156.2 | -0.5 | 53.7 | -0.6 | 49.4 | -0.8 | 87.9 | -0.2 | 84.6 | -0.2 |
| 三重 | 164.6 | -0.6 | 156.4 | -0.3 | 53.4 | -0.9 | 50.1 | -0.1 | 87.7 | -0.4 | 84.9 | 0.1 |
| 滋賀 | 164.8 | -0.4 | 157.1 | 0.4 | 53.3 | -1.0 | 49.9 | -0.3 | 87.9 | -0.2 | 85.2 | 0.4 |
| 京都 | 164.9 | -0.3 | 157.0 | 0.3 | 53.0 | -1.3 | 49.3 | -0.9 | 88.0 | -0.1 | 85.2 | 0.4 |
| 大阪 | 164.8 | -0.4 | 156.7 | 0.0 | 54.0 | -0.3 | 50.3 | 0.1 | 87.9 | -0.2 | 84.7 | -0.1 |
| 兵庫 | 164.4 | -0.8 | 156.4 | -0.3 | 53.7 | -0.6 | 49.4 | -0.8 | 87.6 | -0.5 | 84.8 | 0.0 |
| 奈良 | 165.6 | 0.4 | 157.2 | 0.5 | 54.7 | 0.4 | 50.1 | -0.1 | 88.3 | 0.2 | 85.0 | 0.2 |
| 和歌山 | 165.3 | 0.1 | 156.8 | 0.1 | 55.1 | 0.8 | 50.6 | 0.4 | 88.3 | 0.2 | 85.1 | 0.3 |
| 鳥取 | 165.2 | 0.0 | 156.7 | 0.0 | 53.6 | -0.7 | 50.0 | -0.2 | 88.1 | 0.0 | 84.9 | 0.1 |
| 島根 | 164.3 | -0.9 | 156.5 | -0.2 | 52.7 | -1.6 | 49.7 | -0.5 | 88.0 | -0.1 | 85.1 | 0.3 |
| 岡山 | 164.8 | -0.4 | 156.2 | -0.5 | 54.2 | -0.1 | 49.5 | -0.7 | 87.9 | -0.2 | 84.5 | -0.3 |
| 広島 | 164.4 | -0.8 | 156.1 | -0.6 | 53.5 | -0.8 | 50.3 | 0.1 | 87.7 | -0.4 | 84.6 | -0.2 |
| 山口 | 164.4 | -0.8 | 156.0 | -0.7 | 52.7 | -1.6 | 49.6 | -0.6 | 87.6 | -0.5 | 84.5 | -0.3 |
| 徳島 | 164.9 | -0.3 | 156.4 | -0.3 | 55.1 | 0.8 | 51.2 | 1.0 | 88.0 | -0.1 | 84.7 | -0.1 |
| 香川 | 164.6 | -0.6 | 156.0 | -0.7 | 56.1 | 1.8 | 50.1 | -0.1 | 87.9 | -0.2 | 84.3 | -0.5 |
| 愛媛 | 164.7 | -0.5 | 156.1 | -0.6 | 54.2 | -0.1 | 50.4 | 0.2 | 87.9 | -0.2 | 84.7 | -0.1 |
| 高知 | 164.3 | -0.9 | 155.8 | -0.9 | 53.6 | -0.7 | 49.4 | -0.8 | 87.6 | -0.5 | 84.6 | -0.2 |
| 福岡 | 164.3 | -0.9 | 156.7 | 0.0 | 53.6 | -0.7 | 50.4 | 0.2 | 87.5 | -0.6 | 84.8 | 0.0 |
| 佐賀 | 164.5 | -0.7 | 156.2 | -0.5 | 54.0 | -0.3 | 50.6 | 0.4 | 87.9 | -0.2 | 84.7 | -0.1 |
| 長崎 | 164.8 | -0.4 | 156.9 | 0.2 | 53.9 | -0.4 | 50.6 | 0.4 | 87.8 | -0.3 | 85.2 | 0.4 |
| 熊本 | 164.8 | -0.4 | 156.2 | -0.5 | 53.9 | -0.4 | 50.3 | 0.1 | 88.0 | -0.1 | 84.7 | -0.1 |
| 大分 | 164.8 | -0.4 | 156.4 | -0.3 | 54.3 | 0.0 | 50.4 | 0.2 | 87.7 | -0.4 | 84.5 | -0.3 |
| 宮崎 | 163.7 | -1.5 | 156.1 | -0.6 | 53.4 | -0.9 | 50.2 | 0.0 | 87.3 | -0.8 | 84.6 | -0.2 |
| 鹿児島 | 164.1 | -1.1 | 156.1 | -0.6 | 53.0 | -1.3 | 49.6 | -0.6 | 87.6 | -0.5 | 84.6 | -0.2 |
| 沖縄 | 164.2 | -1.0 | 154.8 | -1.9 | 53.9 | -0.4 | 49.8 | -0.4 | 87.7 | -0.4 | 84.0 | -0.8 |

*差...“全国平均との差”を、「各都道府県の数値 - 全国平均値」により算定

2 全国の身長・体重・座高の状況 (4-4)

17歳

(平成21年度)

| 都道府 県名 | 身長 (cm) | | | | 体重 (kg) | | | | 座高 (cm) | | | |
|-----------|--------------|------------|--------------|-------------|-------------|------------|-------------|-------------|-------------|------------|-------------|-------------|
| | 男子 | | 女子 | | 男子 | | 女子 | | 男子 | | 女子 | |
| | 平均値 | *差 | 平均値 | *差 | 平均値 | *差 | 平均値 | *差 | 平均値 | *差 | 平均値 | *差 |
| 全 国 | 170.8 | | 157.9 | | 63.1 | | 52.9 | | 91.8 | | 85.7 | |
| 北海道 | 170.8 | 0.0 | 157.7 | -0.2 | 63.2 | 0.1 | 52.9 | 0.0 | 91.7 | -0.1 | 85.6 | -0.1 |
| 青森 | 171.7 | 0.9 | 158.2 | 0.3 | 65.7 | 2.6 | 53.7 | 0.8 | 92.2 | 0.4 | 86.0 | 0.3 |
| 岩手 | 171.6 | 0.8 | 157.5 | -0.4 | 66.3 | 3.2 | 54.5 | 1.6 | 92.4 | 0.6 | 85.7 | 0.0 |
| 宮城 | 170.7 | -0.1 | 157.8 | -0.1 | 64.9 | 1.8 | 54.0 | 1.1 | 91.8 | 0.0 | 85.9 | 0.2 |
| 秋田 | 172.4 | 1.6 | 159.3 | 1.4 | 65.7 | 2.6 | 55.2 | 2.3 | 92.3 | 0.5 | 86.5 | 0.8 |
| 山形 | 170.8 | 0.0 | 158.3 | 0.4 | 63.9 | 0.8 | 54.6 | 1.7 | 92.1 | 0.3 | 86.1 | 0.4 |
| 福島 | 170.9 | 0.1 | 157.8 | -0.1 | 64.5 | 1.4 | 54.8 | 1.9 | 92.0 | 0.2 | 85.7 | 0.0 |
| 茨城 | 170.7 | -0.1 | 157.5 | -0.4 | 63.1 | 0.0 | 53.0 | 0.1 | 91.4 | -0.4 | 85.1 | -0.6 |
| 栃木 | 170.5 | -0.3 | 157.9 | 0.0 | 64.5 | 1.4 | 53.5 | 0.6 | 91.6 | -0.2 | 85.3 | -0.4 |
| 群馬 | 170.7 | -0.1 | 158.0 | 0.1 | 63.2 | 0.1 | 53.6 | 0.7 | 91.5 | -0.3 | 85.8 | 0.1 |
| 埼玉 | 170.6 | -0.2 | 158.2 | 0.3 | 62.1 | -1.0 | 53.2 | 0.3 | 91.5 | -0.3 | 85.6 | -0.1 |
| 千葉 | 170.9 | 0.1 | 158.4 | 0.5 | 63.3 | 0.2 | 52.1 | -0.8 | 91.4 | -0.4 | 85.3 | -0.4 |
| 東京 | 171.2 | 0.4 | 158.1 | 0.2 | 62.9 | -0.2 | 52.2 | -0.7 | 91.7 | -0.1 | 85.7 | 0.0 |
| 神奈川 | 171.0 | 0.2 | 158.4 | 0.5 | 61.6 | -1.5 | 52.4 | -0.5 | 91.5 | -0.3 | 85.9 | 0.2 |
| 新潟 | 171.7 | 0.9 | 158.7 | 0.8 | 64.0 | 0.9 | 53.1 | 0.2 | 92.3 | 0.5 | 86.0 | 0.3 |
| 富山 | 171.4 | 0.6 | 158.2 | 0.3 | 63.8 | 0.7 | 53.2 | 0.3 | 92.3 | 0.5 | 85.9 | 0.2 |
| 石川 | 171.2 | 0.4 | 158.3 | 0.4 | 62.9 | -0.2 | 53.4 | 0.5 | 92.0 | 0.2 | 85.8 | 0.1 |
| 福井 | 171.4 | 0.6 | 158.9 | 1.0 | 63.2 | 0.1 | 53.5 | 0.6 | 92.2 | 0.4 | 86.3 | 0.6 |
| 山梨 | 171.1 | 0.3 | 157.9 | 0.0 | 64.1 | 1.0 | 52.9 | 0.0 | 92.0 | 0.2 | 85.9 | 0.2 |
| 長野 | 170.4 | -0.4 | 157.7 | -0.2 | 64.1 | 1.0 | 53.4 | 0.5 | 91.8 | 0.0 | 85.8 | 0.1 |
| 岐阜 | 170.4 | -0.4 | 158.1 | 0.2 | 62.3 | -0.8 | 52.5 | -0.4 | 91.5 | -0.3 | 85.6 | -0.1 |
| 静岡 | 171.0 | 0.2 | 158.0 | 0.1 | 62.8 | -0.3 | 53.2 | 0.3 | 92.3 | 0.5 | 86.1 | 0.4 |
| 愛知 | 170.8 | 0.0 | 157.8 | -0.1 | 63.0 | -0.1 | 51.9 | -1.0 | 91.5 | -0.3 | 85.7 | 0.0 |
| 三重 | 170.9 | 0.1 | 157.9 | 0.0 | 62.8 | -0.3 | 52.9 | 0.0 | 92.3 | 0.5 | 85.9 | 0.2 |
| 滋賀 | 171.0 | 0.2 | 158.5 | 0.6 | 62.1 | -1.0 | 54.1 | 1.2 | 92.0 | 0.2 | 86.3 | 0.6 |
| 京都 | 171.0 | 0.2 | 158.9 | 1.0 | 62.7 | -0.4 | 53.6 | 0.7 | 91.9 | 0.1 | 86.4 | 0.7 |
| 大阪 | 171.0 | 0.2 | 157.8 | -0.1 | 62.9 | -0.2 | 52.3 | -0.6 | 92.0 | 0.2 | 85.6 | -0.1 |
| 兵庫 | 171.0 | 0.2 | 158.0 | 0.1 | 64.0 | 0.9 | 52.5 | -0.4 | 92.3 | 0.5 | 85.7 | 0.0 |
| 奈良 | 170.9 | 0.1 | 158.2 | 0.3 | 62.8 | -0.3 | 53.4 | 0.5 | 91.8 | 0.0 | 85.6 | -0.1 |
| 和歌山 | 170.7 | -0.1 | 157.6 | -0.3 | 62.8 | -0.3 | 52.4 | -0.5 | 92.0 | 0.2 | 86.0 | 0.3 |
| 鳥取 | 171.4 | 0.6 | 158.1 | 0.2 | 63.9 | 0.8 | 52.9 | 0.0 | 92.3 | 0.5 | 86.3 | 0.6 |
| 島根 | 170.0 | -0.8 | 157.5 | -0.4 | 62.1 | -1.0 | 53.3 | 0.4 | 91.9 | 0.1 | 85.5 | -0.2 |
| 岡山 | 170.1 | -0.7 | 157.4 | -0.5 | 62.9 | -0.2 | 53.1 | 0.2 | 91.6 | -0.2 | 85.6 | -0.1 |
| 広島 | 169.8 | -1.0 | 157.0 | -0.9 | 62.7 | -0.4 | 52.8 | -0.1 | 91.4 | -0.4 | 85.4 | -0.3 |
| 山口 | 170.1 | -0.7 | 157.5 | -0.4 | 61.2 | -1.9 | 51.7 | -1.2 | 91.1 | -0.7 | 85.7 | 0.0 |
| 徳島 | 169.9 | -0.9 | 157.4 | -0.5 | 64.6 | 1.5 | 53.8 | 0.9 | 91.7 | -0.1 | 85.6 | -0.1 |
| 香川 | 170.4 | -0.4 | 157.0 | -0.9 | 62.6 | -0.5 | 52.2 | -0.7 | 91.5 | -0.3 | 85.1 | -0.6 |
| 愛媛 | 169.9 | -0.9 | 157.8 | -0.1 | 63.1 | 0.0 | 52.5 | -0.4 | 91.6 | -0.2 | 85.6 | -0.1 |
| 高知 | 169.9 | -0.9 | 157.0 | -0.9 | 62.9 | -0.2 | 54.3 | 1.4 | 91.9 | 0.1 | 85.7 | 0.0 |
| 福岡 | 170.8 | 0.0 | 157.4 | -0.5 | 63.8 | 0.7 | 52.7 | -0.2 | 92.0 | 0.2 | 85.5 | -0.2 |
| 佐賀 | 169.8 | -1.0 | 157.3 | -0.6 | 61.5 | -1.6 | 54.5 | 1.6 | 91.5 | -0.3 | 85.4 | -0.3 |
| 長崎 | 170.7 | -0.1 | 158.3 | 0.4 | 63.6 | 0.5 | 53.9 | 1.0 | 91.7 | -0.1 | 86.0 | 0.3 |
| 熊本 | 170.6 | -0.2 | 157.9 | 0.0 | 63.8 | 0.7 | 52.9 | 0.0 | 92.1 | 0.3 | 85.6 | -0.1 |
| 大分 | 170.0 | -0.8 | 157.4 | -0.5 | 62.2 | -0.9 | 52.5 | -0.4 | 91.4 | -0.4 | 85.2 | -0.5 |
| 宮崎 | 170.1 | -0.7 | 157.5 | -0.4 | 62.5 | -0.6 | 53.9 | 1.0 | 91.2 | -0.6 | 85.4 | -0.3 |
| 鹿児島 | 170.2 | -0.6 | 157.3 | -0.6 | 63.8 | 0.7 | 52.5 | -0.4 | 91.6 | -0.2 | 85.4 | -0.3 |
| 沖縄 | 169.4 | -1.4 | 156.1 | -1.8 | 61.3 | -1.8 | 50.9 | -2.0 | 91.5 | -0.3 | 85.0 | -0.7 |

*差...“全国平均との差”を、「各都道府県の数値 - 全国平均値」により算定

3 福岡県における年齢別平均身長推移 (2-1)

(単位:cm)

| 男子 | 幼稚園 | 小学校 | | | | | | 中学校 | | | 高等学校 | | |
|--------|-------|-------|-------|-------|-------|-------|-------|-------|-------|-------|-------|-------|-------|
| | 5歳 | 6歳 | 7歳 | 8歳 | 9歳 | 10歳 | 11歳 | 12歳 | 13歳 | 14歳 | 15歳 | 16歳 | 17歳 |
| 昭和24年 | 103.4 | 108.1 | 112.7 | 117.3 | 121.5 | 126.0 | 130.0 | 134.9 | 139.2 | 144.9 | 154.4 | 158.3 | 160.6 |
| 25年 | 104.0 | 108.0 | 113.2 | 117.9 | 122.3 | 126.4 | 130.4 | 135.3 | 140.1 | 146.1 | 154.7 | 158.7 | 161.4 |
| 26~29年 | ... | ... | ... | ... | ... | ... | ... | ... | ... | ... | ... | ... | ... |
| 30年 | 105.6 | 110.4 | 115.3 | 120.2 | 125.1 | 129.5 | 133.7 | 138.7 | 144.5 | 150.8 | 158.0 | 161.3 | 163.2 |
| 31年 | 105.7 | 110.3 | 115.6 | 120.4 | 124.7 | 128.8 | 134.3 | 139.2 | 145.5 | 149.5 | 158.7 | 161.1 | 163.4 |
| 32年 | 107.1 | 110.5 | 115.7 | 120.4 | 125.5 | 130.0 | 134.6 | 140.1 | 146.5 | 152.6 | 159.2 | 161.6 | 163.7 |
| 33年 | 105.5 | 110.7 | 115.7 | 121.1 | 125.9 | 130.4 | 134.7 | 140.8 | 147.3 | 153.0 | 159.7 | 162.8 | 164.0 |
| 34年 | 106.8 | 110.8 | 115.8 | 121.0 | 124.7 | 130.8 | 135.3 | 140.4 | 146.6 | 153.8 | 160.1 | 162.9 | 164.4 |
| 35年 | 106.8 | 111.8 | 116.8 | 120.7 | 126.6 | 131.6 | 136.1 | 141.2 | 147.4 | 154.9 | 161.0 | 163.4 | 164.6 |
| 36年 | 107.2 | 111.0 | 116.7 | 121.9 | 126.8 | 131.6 | 136.4 | 141.8 | 148.5 | 155.0 | 161.3 | 163.6 | 164.8 |
| 37年 | 107.1 | 112.4 | 117.6 | 122.6 | 127.4 | 132.2 | 137.3 | 142.7 | 149.5 | 154.8 | 161.6 | 164.5 | 165.7 |
| 38年 | 107.6 | 112.3 | 117.6 | 122.9 | 127.8 | 132.3 | 137.3 | 143.0 | 149.9 | 156.5 | 162.5 | 164.4 | 165.8 |
| 39年 | 107.9 | 113.3 | 118.2 | 122.6 | 128.2 | 133.0 | 138.1 | 144.1 | 151.4 | 157.9 | 163.0 | 165.4 | 166.1 |
| 40年 | 108.0 | 112.6 | 117.9 | 123.6 | 128.5 | 133.0 | 138.3 | 144.1 | 151.3 | 158.5 | 163.2 | 165.2 | 166.6 |
| 41年 | 108.6 | 113.2 | 118.7 | 124.0 | 128.7 | 133.7 | 138.8 | 144.9 | 152.4 | 158.6 | 163.6 | 165.4 | 167.0 |
| 42年 | 108.7 | 113.7 | 119.2 | 124.3 | 129.2 | 134.3 | 139.6 | 145.7 | 152.3 | 159.2 | 164.0 | 166.1 | 167.1 |
| 43年 | 108.8 | 113.5 | 118.9 | 124.0 | 129.1 | 134.4 | 139.5 | 144.5 | 152.6 | 158.6 | 164.0 | 166.0 | 166.7 |
| 44年 | 109.0 | 113.5 | 119.9 | 124.4 | 129.5 | 134.3 | 139.4 | 145.6 | 153.1 | 159.7 | 164.6 | 166.5 | 167.5 |
| 45年 | 109.1 | 114.0 | 119.2 | 124.2 | 129.2 | 133.8 | 139.5 | 145.5 | 152.4 | 159.4 | 163.4 | 165.6 | 167.4 |
| 46年 | 110.0 | 114.0 | 119.6 | 125.2 | 130.2 | 134.7 | 140.0 | 147.2 | 153.9 | 161.3 | 164.6 | 166.8 | 167.5 |
| 47年 | 108.9 | 114.0 | 120.2 | 126.2 | 131.3 | 135.2 | 140.5 | 147.2 | 154.7 | 160.8 | 164.5 | 166.5 | 167.8 |
| 48年 | 109.6 | 114.4 | 120.7 | 126.2 | 130.7 | 135.7 | 141.2 | 147.4 | 154.8 | 161.2 | 165.5 | 167.6 | 168.2 |
| 49年 | 109.7 | 114.7 | 120.0 | 126.1 | 130.8 | 136.4 | 141.2 | 147.9 | 155.4 | 161.6 | 165.6 | 167.2 | 168.5 |
| 50年 | 109.7 | 114.8 | 120.1 | 125.7 | 131.4 | 136.1 | 141.6 | 148.1 | 155.4 | 162.0 | 165.7 | 167.9 | 168.9 |
| 51年 | 109.8 | 114.8 | 120.6 | 126.0 | 130.8 | 136.6 | 141.8 | 148.3 | 155.4 | 161.9 | 166.0 | 167.9 | 168.7 |
| 52年 | 109.8 | 114.8 | 120.2 | 125.8 | 130.9 | 135.7 | 141.6 | 148.2 | 155.1 | 161.4 | 165.2 | 167.5 | 168.3 |
| 53年 | 109.9 | 114.8 | 120.6 | 125.9 | 131.1 | 136.2 | 141.3 | 148.6 | 155.6 | 161.9 | 165.5 | 167.4 | 168.6 |
| 54年 | 110.0 | 115.5 | 121.1 | 126.6 | 131.5 | 137.0 | 143.1 | 148.2 | 156.9 | 163.0 | 166.3 | 167.8 | 169.3 |
| 55年 | 110.1 | 114.9 | 120.7 | 126.7 | 131.2 | 137.1 | 142.2 | 149.2 | 156.5 | 163.3 | 166.7 | 168.5 | 169.4 |
| 56年 | 109.7 | 115.2 | 120.7 | 126.6 | 130.7 | 136.9 | 142.3 | 149.4 | 156.3 | 162.7 | 167.1 | 168.5 | 169.4 |
| 57年 | 110.1 | 115.5 | 121.4 | 126.7 | 131.1 | 136.8 | 142.4 | 149.4 | 156.5 | 163.1 | 166.4 | 168.7 | 169.8 |
| 58年 | 110.1 | 115.8 | 121.5 | 126.3 | 132.3 | 137.0 | 143.0 | 149.2 | 157.1 | 163.3 | 166.4 | 168.5 | 169.6 |
| 59年 | 110.5 | 116.2 | 121.5 | 126.8 | 132.1 | 136.8 | 142.9 | 149.0 | 156.7 | 163.1 | 167.0 | 168.5 | 169.2 |
| 60年 | 110.7 | 115.9 | 121.8 | 126.7 | 131.8 | 137.1 | 142.4 | 149.4 | 156.6 | 163.4 | 167.6 | 168.7 | 169.7 |
| 61年 | 110.7 | 116.3 | 122.1 | 127.2 | 132.4 | 137.1 | 143.0 | 150.0 | 156.6 | 163.3 | 166.7 | 169.0 | 170.5 |
| 62年 | 110.6 | 116.1 | 121.7 | 127.1 | 132.6 | 137.6 | 143.3 | 149.8 | 157.3 | 163.0 | 167.3 | 169.0 | 169.5 |
| 63年 | 110.9 | 116.1 | 121.5 | 127.3 | 132.4 | 138.1 | 143.9 | 150.4 | 157.6 | 163.9 | 167.7 | 169.0 | 170.1 |
| 平成元年 | 111.1 | 116.2 | 122.1 | 127.3 | 132.6 | 137.7 | 143.6 | 150.3 | 157.6 | 163.8 | 167.0 | 168.7 | 169.8 |
| 2年 | 110.5 | 116.1 | 121.8 | 127.4 | 132.2 | 138.1 | 143.8 | 150.8 | 158.2 | 163.7 | 167.7 | 169.2 | 169.8 |
| 3年 | 110.7 | 116.4 | 121.5 | 127.6 | 132.8 | 137.7 | 144.1 | 150.7 | 158.4 | 164.1 | 167.7 | 169.1 | 169.9 |
| 4年 | 110.5 | 116.5 | 121.9 | 127.9 | 132.9 | 137.9 | 144.1 | 151.7 | 158.5 | 164.5 | 167.4 | 169.2 | 170.1 |
| 5年 | 111.0 | 116.4 | 122.2 | 127.6 | 133.2 | 138.3 | 143.6 | 151.0 | 158.9 | 164.5 | 167.9 | 169.2 | 170.4 |
| 6年 | 110.6 | 116.6 | 121.9 | 127.5 | 132.8 | 137.9 | 144.3 | 151.1 | 158.5 | 164.2 | 167.7 | 169.1 | 170.3 |
| 7年 | 110.7 | 116.4 | 122.0 | 127.7 | 133.0 | 138.0 | 144.9 | 151.1 | 159.0 | 164.8 | 167.9 | 169.4 | 170.2 |
| 8年 | 110.6 | 116.5 | 122.0 | 128.0 | 133.3 | 138.5 | 144.8 | 152.1 | 159.3 | 164.6 | 167.5 | 169.6 | 170.4 |
| 9年 | 110.6 | 116.5 | 122.1 | 127.7 | 133.3 | 138.4 | 144.5 | 152.1 | 158.9 | 164.3 | 167.8 | 169.1 | 170.2 |
| 10年 | 111.1 | 116.4 | 121.7 | 127.6 | 133.2 | 139.3 | 144.6 | 152.1 | 159.6 | 164.3 | 167.9 | 169.6 | 170.8 |
| 11年 | 110.7 | 116.3 | 122.0 | 128.2 | 133.7 | 138.0 | 144.8 | 151.7 | 159.8 | 165.3 | 168.0 | 169.1 | 170.1 |
| 12年 | 110.6 | 116.1 | 122.0 | 127.7 | 132.7 | 138.6 | 144.9 | 151.8 | 159.2 | 164.7 | 167.4 | 169.5 | 170.1 |
| 13年 | 110.4 | 116.2 | 121.9 | 127.5 | 133.2 | 138.6 | 145.2 | 152.4 | 159.3 | 165.1 | 168.3 | 169.6 | 170.1 |
| 14年 | 110.7 | 116.7 | 122.5 | 127.8 | 133.2 | 138.8 | 144.5 | 151.7 | 158.7 | 165.2 | 167.7 | 168.9 | 170.5 |
| 15年 | 110.3 | 116.1 | 121.9 | 128.0 | 133.6 | 138.2 | 144.2 | 151.9 | 159.6 | 164.9 | 168.1 | 169.2 | 170.0 |
| 16年 | 110.6 | 116.2 | 122.1 | 127.6 | 132.7 | 138.4 | 143.7 | 152.4 | 159.1 | 164.4 | 167.9 | 169.5 | 170.3 |
| 17年 | 110.4 | 116.6 | 122.0 | 127.7 | 133.1 | 138.5 | 145.0 | 152.4 | 159.5 | 164.9 | 167.7 | 169.0 | 169.9 |
| 18年 | 110.6 | 116.4 | 122.1 | 127.9 | 133.7 | 138.3 | 144.7 | 152.3 | 159.0 | 164.9 | 168.0 | 169.7 | 170.2 |
| 19年 | 110.4 | 116.5 | 121.9 | 127.6 | 132.9 | 138.9 | 144.4 | 152.3 | 159.3 | 163.8 | 168.2 | 169.8 | 170.2 |
| 20年 | 110.8 | 116.9 | 122.2 | 128.1 | 133.5 | 138.8 | 144.9 | 152.1 | 159.2 | 164.7 | 167.8 | 169.0 | 169.9 |
| 21年 | 110.6 | 116.3 | 122.1 | 128.2 | 133.3 | 139.0 | 144.6 | 152.3 | 159.8 | 164.3 | 168.5 | 169.8 | 170.8 |

* 昭和24年については、数え年で調査を実施しているため、満年齢になおして記載した。
 * 昭和26年～29年については、集計方法が異なる(全国のみ・市郡部別)ため掲載しない。
 * 昭和45年、52年及び53年については、九州ブロックの平均値を掲載している。

3 福岡県における年齢別平均身長の変遷 (2-2)

| 女子 | (単位:cm) | | | | | | | | | | | | | |
|--------|-----------|---------|-------|---------|-------|----------|-------|----------|----------|----------|----------|----------|----------|-------|
| | 幼稚園 5歳 | 小 6歳 | 7歳 | 学 8歳 | 9歳 | 校 10歳 | 11歳 | 中 12歳 | 学 13歳 | 校 14歳 | 高 15歳 | 等 16歳 | 学 17歳 | 校 |
| 昭和24年 | 102.5 | 107.3 | 112.0 | 116.5 | 120.9 | 125.5 | 129.9 | 136.1 | 140.7 | 145.2 | 150.1 | 151.6 | 151.6 | 151.6 |
| 25年 | 103.1 | 107.3 | 112.3 | 117.1 | 121.6 | 126.0 | 130.9 | 136.9 | 142.0 | 146.0 | 150.3 | 151.6 | 151.6 | 152.4 |
| 26~29年 | ... | ... | ... | ... | ... | ... | ... | ... | ... | ... | ... | ... | ... | ... |
| 30年 | 104.7 | 109.4 | 114.2 | 119.4 | 124.5 | 129.5 | 134.9 | 140.6 | 145.2 | 148.6 | 151.3 | 152.1 | 152.1 | 152.4 |
| 31年 | 104.8 | 109.2 | 114.4 | 118.7 | 124.5 | 129.7 | 135.6 | 141.1 | 146.3 | 149.2 | 151.8 | 152.4 | 152.4 | 153.1 |
| 32年 | 105.1 | 109.4 | 114.8 | 119.9 | 124.9 | 129.0 | 136.7 | 142.4 | 146.3 | 149.8 | 151.6 | 152.5 | 152.5 | 152.8 |
| 33年 | 105.1 | 109.6 | 114.9 | 120.4 | 125.4 | 131.0 | 136.9 | 142.9 | 146.8 | 150.0 | 151.8 | 152.7 | 152.7 | 153.4 |
| 34年 | 105.5 | 109.9 | 115.4 | 120.4 | 125.9 | 131.5 | 137.5 | 142.6 | 147.5 | 150.2 | 152.0 | 153.0 | 153.0 | 153.2 |
| 35年 | 105.8 | 110.6 | 115.8 | 121.2 | 126.2 | 132.1 | 138.2 | 143.9 | 148.4 | 150.7 | 152.4 | 153.0 | 153.0 | 153.5 |
| 36年 | 106.1 | 110.5 | 115.8 | 121.0 | 126.5 | 132.2 | 138.3 | 142.8 | 148.7 | 150.9 | 152.9 | 153.3 | 153.3 | 153.5 |
| 37年 | 106.4 | 111.2 | 116.8 | 121.8 | 126.8 | 132.8 | 139.2 | 144.7 | 149.3 | 151.8 | 153.5 | 153.8 | 153.8 | 153.9 |
| 38年 | 106.1 | 111.0 | 116.7 | 122.2 | 127.1 | 132.6 | 139.3 | 145.1 | 149.6 | 151.6 | 155.0 | 154.5 | 154.5 | 154.6 |
| 39年 | 106.9 | 112.4 | 117.2 | 122.4 | 127.8 | 133.5 | 139.5 | 145.7 | 150.2 | 152.4 | 153.8 | 154.3 | 154.3 | 154.6 |
| 40年 | 107.2 | 112.1 | 117.4 | 122.7 | 128.1 | 135.1 | 140.3 | 145.9 | 150.4 | 152.2 | 154.1 | 154.5 | 154.5 | 154.6 |
| 41年 | 107.7 | 112.4 | 117.6 | 122.9 | 128.2 | 134.7 | 140.5 | 146.5 | 150.6 | 153.2 | 154.1 | 154.6 | 154.6 | 154.8 |
| 42年 | 107.8 | 113.0 | 118.2 | 123.6 | 128.5 | 135.1 | 141.2 | 147.0 | 151.1 | 153.2 | 154.6 | 155.0 | 155.0 | 155.0 |
| 43年 | 107.7 | 112.4 | 118.3 | 123.7 | 128.8 | 134.7 | 141.1 | 147.3 | 151.1 | 152.9 | 154.5 | 154.9 | 154.9 | 155.0 |
| 44年 | 108.2 | 112.9 | 118.4 | 123.1 | 128.5 | 135.1 | 141.3 | 147.6 | 151.5 | 153.4 | 154.9 | 155.3 | 155.3 | 155.5 |
| 45年 | 108.0 | 112.7 | 118.2 | 123.9 | 129.2 | 135.2 | 141.9 | 147.6 | 151.1 | 153.5 | 154.2 | 154.6 | 154.6 | 154.9 |
| 46年 | 108.8 | 113.5 | 119.0 | 124.1 | 129.7 | 136.1 | 142.7 | 148.3 | 152.2 | 154.3 | 155.5 | 156.0 | 156.0 | 155.7 |
| 47年 | 108.4 | 113.7 | 119.2 | 124.7 | 130.1 | 136.1 | 141.0 | 149.3 | 152.6 | 154.4 | 154.8 | 155.2 | 155.2 | 155.5 |
| 48年 | 108.7 | 113.7 | 119.6 | 124.9 | 130.9 | 136.8 | 143.5 | 149.1 | 153.0 | 154.5 | 155.4 | 155.8 | 155.8 | 155.6 |
| 49年 | 108.9 | 114.2 | 119.6 | 125.5 | 130.8 | 137.0 | 143.3 | 149.4 | 152.7 | 154.6 | 155.5 | 156.8 | 156.8 | 155.9 |
| 50年 | 109.0 | 114.1 | 119.8 | 125.3 | 131.1 | 137.6 | 143.7 | 149.2 | 153.0 | 154.9 | 155.8 | 155.9 | 155.9 | 156.3 |
| 51年 | 109.1 | 114.7 | 119.8 | 125.4 | 130.9 | 137.3 | 144.1 | 149.7 | 153.1 | 155.2 | 155.6 | 156.0 | 156.0 | 156.1 |
| 52年 | 108.9 | 114.1 | 119.6 | 125.1 | 130.6 | 137.1 | 144.0 | 149.2 | 152.8 | 154.6 | 155.4 | 155.6 | 155.6 | 155.9 |
| 53年 | 108.9 | 114.1 | 119.8 | 125.3 | 130.9 | 137.7 | 144.0 | 149.8 | 153.1 | 154.7 | 155.2 | 155.7 | 155.7 | 155.7 |
| 54年 | 109.4 | 114.8 | 119.9 | 125.4 | 131.7 | 137.9 | 145.0 | 149.8 | 153.4 | 155.6 | 156.2 | 156.0 | 156.0 | 156.5 |
| 55年 | 109.4 | 114.4 | 119.9 | 126.1 | 132.0 | 138.2 | 144.5 | 150.2 | 154.1 | 156.1 | 156.6 | 156.6 | 156.6 | 156.5 |
| 56年 | 109.2 | 114.6 | 120.2 | 125.6 | 131.7 | 138.2 | 144.6 | 150.3 | 153.7 | 155.9 | 155.8 | 156.5 | 156.5 | 156.6 |
| 57年 | 109.6 | 115.1 | 120.4 | 126.5 | 131.8 | 138.1 | 144.6 | 150.6 | 153.9 | 155.7 | 156.4 | 157.1 | 157.1 | 157.3 |
| 58年 | 109.5 | 114.7 | 120.4 | 126.1 | 131.6 | 138.1 | 145.1 | 150.4 | 154.2 | 155.9 | 156.7 | 156.7 | 156.7 | 156.9 |
| 59年 | 109.7 | 115.0 | 120.8 | 126.2 | 132.1 | 138.0 | 145.0 | 150.6 | 154.2 | 155.8 | 156.1 | 157.1 | 157.1 | 156.9 |
| 60年 | 109.8 | 115.6 | 120.6 | 126.1 | 131.9 | 138.3 | 145.0 | 150.9 | 154.1 | 156.3 | 157.2 | 156.9 | 156.9 | 157.2 |
| 61年 | 109.8 | 115.4 | 121.1 | 126.8 | 132.5 | 138.7 | 145.3 | 150.3 | 154.0 | 156.0 | 156.2 | 156.9 | 156.9 | 157.3 |
| 62年 | 109.9 | 115.3 | 121.3 | 126.9 | 132.2 | 138.7 | 145.6 | 150.5 | 154.0 | 155.6 | 156.7 | 157.2 | 157.2 | 157.2 |
| 63年 | 110.1 | 115.8 | 121.2 | 126.7 | 132.6 | 138.9 | 145.4 | 150.9 | 153.9 | 155.9 | 157.3 | 156.9 | 156.9 | 157.6 |
| 平成元年 | 109.9 | 115.1 | 120.7 | 127.1 | 132.6 | 139.1 | 146.0 | 150.8 | 154.4 | 155.8 | 156.9 | 157.1 | 157.1 | 157.2 |
| 2年 | 109.9 | 115.1 | 121.1 | 126.7 | 132.5 | 139.0 | 146.2 | 151.5 | 154.2 | 156.1 | 156.2 | 156.7 | 156.7 | 157.1 |
| 3年 | 109.3 | 115.6 | 121.3 | 127.1 | 132.8 | 139.1 | 145.7 | 151.3 | 154.0 | 156.1 | 156.6 | 157.4 | 157.4 | 157.5 |
| 4年 | 109.7 | 115.0 | 121.0 | 126.9 | 133.1 | 140.1 | 145.6 | 151.4 | 154.6 | 156.2 | 156.7 | 157.0 | 157.0 | 157.0 |
| 5年 | 109.7 | 115.7 | 121.2 | 127.1 | 133.3 | 139.5 | 146.1 | 151.1 | 154.4 | 156.3 | 156.6 | 157.5 | 157.5 | 157.5 |
| 6年 | 110.1 | 115.4 | 121.6 | 127.4 | 133.1 | 139.5 | 146.0 | 151.9 | 154.6 | 156.3 | 156.7 | 157.1 | 157.1 | 157.3 |
| 7年 | 109.6 | 115.7 | 121.0 | 126.9 | 133.2 | 139.4 | 146.3 | 152.0 | 154.8 | 156.4 | 156.5 | 157.4 | 157.4 | 157.8 |
| 8年 | 109.5 | 115.7 | 121.0 | 127.6 | 133.1 | 140.0 | 146.4 | 151.6 | 155.2 | 156.3 | 156.9 | 157.5 | 157.5 | 157.7 |
| 9年 | 110.1 | 115.5 | 121.5 | 127.3 | 133.6 | 140.1 | 146.8 | 151.9 | 154.9 | 156.6 | 156.7 | 157.3 | 157.3 | 157.1 |
| 10年 | 110.0 | 115.5 | 121.3 | 127.8 | 132.8 | 140.5 | 146.3 | 151.4 | 154.8 | 156.6 | 156.9 | 157.1 | 157.1 | 157.1 |
| 11年 | 110.0 | 115.1 | 121.0 | 127.3 | 132.7 | 140.0 | 146.7 | 151.9 | 154.7 | 156.4 | 156.7 | 157.5 | 157.5 | 157.8 |
| 12年 | 109.8 | 115.4 | 121.3 | 127.2 | 133.1 | 139.8 | 147.1 | 151.5 | 154.9 | 156.6 | 156.4 | 157.3 | 157.3 | 157.5 |
| 13年 | 109.8 | 115.1 | 121.1 | 127.0 | 132.9 | 140.3 | 146.5 | 151.9 | 154.8 | 156.2 | 156.7 | 157.1 | 157.1 | 157.4 |
| 14年 | 109.8 | 115.5 | 122.3 | 127.3 | 133.6 | 140.0 | 145.9 | 152.0 | 155.1 | 156.2 | 157.0 | 157.1 | 157.1 | 157.3 |
| 15年 | 109.8 | 115.7 | 121.3 | 126.9 | 133.3 | 140.2 | 147.1 | 151.8 | 154.7 | 156.4 | 157.0 | 157.3 | 157.3 | 157.2 |
| 16年 | 110.0 | 115.6 | 121.6 | 127.7 | 133.3 | 139.6 | 146.5 | 151.8 | 154.6 | 156.5 | 157.0 | 157.2 | 157.2 | 157.0 |
| 17年 | 109.7 | 115.1 | 121.2 | 127.2 | 133.3 | 139.9 | 146.5 | 151.8 | 155.1 | 156.6 | 156.8 | 157.5 | 157.5 | 157.1 |
| 18年 | 109.6 | 115.6 | 121.6 | 127.2 | 133.1 | 139.8 | 147.3 | 152.1 | 155.1 | 156.5 | 157.1 | 156.8 | 156.8 | 157.7 |
| 19年 | 110.1 | 115.7 | 121.5 | 127.6 | 133.8 | 140.5 | 146.4 | 151.8 | 155.3 | 156.3 | 157.1 | 157.3 | 157.3 | 157.9 |
| 20年 | 109.5 | 115.6 | 120.9 | 127.3 | 133.7 | 140.5 | 146.9 | 151.7 | 155.1 | 156.4 | 157.2 | 157.4 | 157.4 | 158.0 |
| 21年 | 109.5 | 115.7 | 121.9 | 127.1 | 134.0 | 140.2 | 147.2 | 152.1 | 154.6 | 156.7 | 157.0 | 157.3 | 157.3 | 157.4 |

* 昭和24年については、数え年で調査を実施しているため、満年齢になおして記載した。

* 昭和26年～29年については、集計方法が異なる(全国のみ・市郡部別)ため掲載しない。

* 昭和45年、52年及び53年については、九州ブロックの平均値を掲載している。

* 昭和47年の5歳の値は、正確な数値が不明であるため推計値を掲載している。

4 福岡県における年齢別平均体重の推移 (2-1)

(単位:kg)

| 男子 | 幼稚園 | 小学校 | | | | | | 中学校 | | | 高等学校 | | |
|--------|------|------|------|------|------|------|------|------|------|------|------|------|------|
| | 5歳 | 6歳 | 7歳 | 8歳 | 9歳 | 10歳 | 11歳 | 12歳 | 13歳 | 14歳 | 15歳 | 16歳 | 17歳 |
| 昭和24年 | 16.8 | 18.4 | 20.2 | 22.0 | 23.9 | 25.9 | 28.0 | 30.8 | 33.7 | 37.9 | 45.4 | 49.0 | 50.8 |
| 25年 | 17.1 | 18.3 | 20.3 | 22.2 | 24.1 | 26.0 | 28.2 | 31.1 | 34.3 | 38.3 | 45.8 | 48.5 | 52.6 |
| 26~29年 | | | | | | | | | | | | | |
| 30年 | 17.3 | 18.6 | 20.7 | 22.6 | 24.9 | 27.0 | 29.4 | 33.0 | 37.0 | 42.2 | 48.4 | 51.9 | 54.2 |
| 31年 | 17.4 | 18.7 | 20.5 | 22.6 | 24.8 | 27.3 | 29.3 | 33.0 | 37.1 | 43.2 | 49.4 | 52.7 | 54.9 |
| 32年 | 17.4 | 19.0 | 20.6 | 22.8 | 24.9 | 27.3 | 30.0 | 33.6 | 37.7 | 43.7 | 49.6 | 53.0 | 55.5 |
| 33年 | 17.6 | 19.0 | 20.8 | 22.9 | 25.4 | 27.7 | 30.0 | 33.7 | 38.3 | 43.7 | 49.9 | 53.4 | 55.8 |
| 34年 | 17.0 | 18.1 | 20.6 | 22.7 | 25.1 | 27.2 | 30.0 | 33.7 | 38.7 | 46.3 | 50.3 | 53.7 | 55.7 |
| 35年 | 18.3 | 19.1 | 21.0 | 23.2 | 25.5 | 27.9 | 30.7 | 34.5 | 38.8 | 44.8 | 50.6 | 53.8 | 55.8 |
| 36年 | 17.7 | 18.9 | 21.1 | 23.3 | 25.5 | 28.1 | 30.8 | 34.2 | 39.4 | 44.8 | 50.8 | 53.8 | 55.7 |
| 37年 | 17.9 | 19.3 | 21.1 | 23.4 | 25.6 | 29.3 | 31.1 | 34.8 | 39.9 | 46.0 | 50.8 | 54.6 | 56.3 |
| 38年 | 18.0 | 19.2 | 21.2 | 23.3 | 25.7 | 28.1 | 31.2 | 35.1 | 40.2 | 45.9 | 51.4 | 54.5 | 56.3 |
| 39年 | 18.1 | 19.1 | 21.2 | 23.4 | 25.7 | 28.4 | 31.5 | 35.5 | 41.4 | 46.7 | 51.6 | 54.7 | 56.8 |
| 40年 | 18.0 | 19.6 | 21.4 | 23.8 | 26.2 | 28.8 | 31.4 | 36.0 | 42.0 | 47.0 | 52.4 | 55.4 | 57.1 |
| 41年 | 18.3 | 19.5 | 21.7 | 24.1 | 26.5 | 29.1 | 32.1 | 36.7 | 42.2 | 47.8 | 52.4 | 55.0 | 57.1 |
| 42年 | 18.2 | 19.6 | 21.7 | 24.1 | 26.6 | 29.0 | 32.8 | 36.9 | 42.1 | 47.6 | 53.8 | 56.6 | 58.1 |
| 43年 | 18.1 | 19.6 | 21.6 | 24.1 | 26.5 | 29.6 | 32.6 | 36.9 | 42.2 | 48.1 | 53.3 | 56.5 | 58.2 |
| 44年 | 18.3 | 19.6 | 22.2 | 24.4 | 27.1 | 29.7 | 33.4 | 37.4 | 42.7 | 48.5 | 53.8 | 56.0 | 57.4 |
| 45年 | 18.4 | 19.8 | 21.9 | 24.3 | 26.9 | 29.6 | 33.0 | 37.2 | 42.5 | 48.4 | 52.4 | 55.7 | 57.9 |
| 46年 | 18.7 | 19.8 | 22.2 | 24.8 | 27.4 | 30.0 | 33.6 | 38.7 | 43.5 | 50.1 | 53.4 | 56.9 | 57.9 |
| 47年 | 18.3 | 20.1 | 22.3 | 24.6 | 27.4 | 30.5 | 33.7 | 39.0 | 44.2 | 49.8 | 54.2 | 56.6 | 58.0 |
| 48年 | 18.6 | 20.1 | 22.7 | 25.2 | 27.7 | 30.9 | 34.4 | 39.4 | 44.3 | 50.0 | 54.6 | 56.7 | 58.2 |
| 49年 | 18.6 | 20.3 | 22.4 | 25.4 | 27.8 | 31.0 | 34.3 | 39.0 | 44.7 | 50.0 | 54.1 | 56.7 | 58.6 |
| 50年 | 18.5 | 20.2 | 22.3 | 25.1 | 28.1 | 31.0 | 34.5 | 39.3 | 44.7 | 50.4 | 55.0 | 57.3 | 59.0 |
| 51年 | 18.5 | 20.3 | 22.7 | 25.3 | 27.9 | 31.4 | 34.8 | 39.5 | 44.9 | 50.6 | 55.1 | 57.3 | 58.5 |
| 52年 | 18.7 | 20.2 | 22.6 | 25.1 | 27.9 | 30.8 | 34.8 | 39.4 | 44.4 | 49.9 | 54.2 | 56.9 | 58.5 |
| 53年 | 18.8 | 20.4 | 22.8 | 25.3 | 28.2 | 31.2 | 34.3 | 39.8 | 45.3 | 50.5 | 54.9 | 57.3 | 59.0 |
| 54年 | 18.9 | 20.6 | 22.8 | 25.6 | 28.3 | 31.7 | 35.6 | 39.5 | 46.0 | 51.2 | 56.2 | 57.3 | 59.7 |
| 55年 | 18.9 | 20.3 | 23.0 | 25.8 | 28.2 | 31.8 | 34.9 | 40.5 | 45.7 | 51.6 | 56.1 | 57.6 | 59.5 |
| 56年 | 18.6 | 20.3 | 22.8 | 25.4 | 28.1 | 32.1 | 35.3 | 40.8 | 46.1 | 51.2 | 56.3 | 58.7 | 59.3 |
| 57年 | 18.8 | 20.5 | 23.1 | 25.9 | 28.1 | 31.6 | 35.5 | 40.9 | 46.1 | 51.7 | 56.0 | 58.5 | 60.1 |
| 58年 | 18.7 | 20.7 | 23.0 | 25.7 | 28.9 | 32.1 | 36.3 | 40.8 | 46.5 | 52.2 | 55.9 | 58.5 | 60.6 |
| 59年 | 18.9 | 20.9 | 23.1 | 25.7 | 28.8 | 32.0 | 35.7 | 40.4 | 46.4 | 51.8 | 56.6 | 58.8 | 59.9 |
| 60年 | 19.1 | 20.8 | 23.4 | 25.7 | 28.8 | 32.1 | 35.5 | 40.9 | 46.2 | 52.4 | 57.1 | 59.3 | 60.5 |
| 61年 | 18.9 | 21.0 | 23.6 | 26.0 | 28.8 | 32.4 | 36.4 | 41.3 | 46.3 | 52.1 | 56.8 | 58.7 | 60.9 |
| 62年 | 18.9 | 21.1 | 23.7 | 26.2 | 29.6 | 32.6 | 36.8 | 41.7 | 47.0 | 52.0 | 57.2 | 60.0 | 60.8 |
| 63年 | 19.0 | 21.0 | 23.3 | 26.1 | 29.4 | 33.0 | 37.1 | 42.2 | 47.2 | 53.2 | 57.7 | 59.4 | 61.0 |
| 平成元年 | 19.4 | 21.3 | 23.9 | 26.4 | 29.1 | 32.9 | 37.2 | 42.8 | 47.6 | 53.0 | 57.2 | 58.5 | 61.1 |
| 2年 | 19.1 | 21.2 | 23.6 | 26.6 | 29.4 | 33.3 | 37.0 | 42.7 | 48.4 | 53.1 | 59.1 | 59.1 | 60.8 |
| 3年 | 19.3 | 21.2 | 23.5 | 26.6 | 29.9 | 33.3 | 37.2 | 42.4 | 48.6 | 53.8 | 58.3 | 60.2 | 60.9 |
| 4年 | 18.9 | 21.3 | 23.6 | 27.0 | 30.0 | 33.2 | 37.5 | 43.5 | 48.2 | 53.6 | 58.2 | 60.0 | 61.9 |
| 5年 | 19.3 | 21.4 | 24.1 | 27.7 | 30.2 | 33.2 | 37.2 | 43.2 | 48.6 | 54.4 | 59.3 | 60.2 | 61.4 |
| 6年 | 19.0 | 21.5 | 23.8 | 26.8 | 29.9 | 32.9 | 37.8 | 42.9 | 47.9 | 53.4 | 58.6 | 60.4 | 62.7 |
| 7年 | 19.4 | 21.3 | 24.1 | 27.0 | 30.3 | 33.7 | 37.5 | 43.4 | 49.0 | 54.3 | 58.9 | 60.4 | 62.4 |
| 8年 | 19.2 | 21.6 | 23.8 | 27.3 | 30.6 | 34.1 | 38.1 | 43.7 | 49.5 | 53.8 | 57.8 | 60.3 | 62.2 |
| 9年 | 19.1 | 21.5 | 23.8 | 27.1 | 30.9 | 33.9 | 38.6 | 43.7 | 48.9 | 53.4 | 58.4 | 60.1 | 61.6 |
| 10年 | 19.1 | 21.4 | 23.8 | 27.2 | 30.4 | 35.1 | 38.9 | 43.7 | 49.3 | 53.7 | 58.2 | 60.7 | 62.8 |
| 11年 | 19.3 | 21.5 | 24.0 | 27.8 | 31.3 | 33.8 | 39.2 | 43.8 | 49.3 | 55.1 | 58.7 | 60.0 | 61.8 |
| 12年 | 19.3 | 21.5 | 24.5 | 27.3 | 30.1 | 34.4 | 38.7 | 43.9 | 49.0 | 54.0 | 58.3 | 60.2 | 62.0 |
| 13年 | 19.1 | 21.4 | 23.9 | 26.9 | 31.1 | 34.6 | 38.8 | 45.1 | 49.1 | 54.5 | 59.3 | 61.5 | 61.1 |
| 14年 | 19.0 | 21.7 | 24.4 | 27.5 | 30.6 | 34.2 | 38.8 | 43.6 | 49.0 | 54.7 | 59.4 | 61.6 | 63.1 |
| 15年 | 19.0 | 21.5 | 24.2 | 27.8 | 31.2 | 34.3 | 38.2 | 43.9 | 49.9 | 54.9 | 60.2 | 61.5 | 61.9 |
| 16年 | 18.9 | 21.1 | 24.1 | 27.2 | 30.2 | 34.1 | 37.5 | 44.2 | 49.4 | 53.6 | 59.5 | 61.3 | 62.7 |
| 17年 | 19.1 | 21.6 | 23.7 | 27.2 | 30.1 | 33.9 | 38.7 | 44.8 | 49.4 | 54.5 | 59.5 | 60.6 | 63.2 |
| 18年 | 18.9 | 21.5 | 23.8 | 27.2 | 30.8 | 34.3 | 38.4 | 44.3 | 48.9 | 54.6 | 59.9 | 60.9 | 63.0 |
| 19年 | 18.9 | 21.6 | 23.8 | 26.8 | 29.8 | 34.3 | 37.7 | 43.9 | 49.0 | 53.1 | 60.0 | 62.4 | 63.0 |
| 20年 | 19.1 | 21.6 | 23.9 | 27.0 | 30.2 | 34.0 | 38.7 | 44.1 | 48.7 | 54.7 | 59.6 | 61.2 | 62.5 |
| 21年 | 18.9 | 21.1 | 23.6 | 27.2 | 30.1 | 34.2 | 37.7 | 44.1 | 49.1 | 53.6 | 60.5 | 62.0 | 63.8 |

* 昭和24年については、数え年で調査を実施しているため、満年齢になおして記載した。
 * 昭和26年～29年については、集計方法が異なる(全国のみ・市郡部別)ため掲載しない。
 * 昭和45年、52年及び53年については、九州ブロックの平均値を掲載している。

4 福岡県における年齢別平均体重の推移 (2-2)

(単位:kg)

| 女子 | 幼稚園 | | | 小学校 | | | | 中学校 | | | 高等学校 | | |
|--------|------|------|------|------|------|------|------|------|------|------|------|------|------|
| | 5歳 | 6歳 | 7歳 | 8歳 | 9歳 | 10歳 | 11歳 | 12歳 | 13歳 | 14歳 | 15歳 | 16歳 | 17歳 |
| 昭和24年 | 16.4 | 17.8 | 19.5 | 21.3 | 23.2 | 25.6 | 28.1 | 31.9 | 35.3 | 39.5 | 45.1 | 46.4 | 47.2 |
| 25年 | 16.5 | 17.8 | 19.4 | 21.6 | 23.7 | 25.3 | 28.4 | 32.4 | 36.3 | 40.5 | 45.8 | 46.3 | 48.7 |
| 26~29年 | ... | ... | ... | ... | ... | ... | ... | ... | ... | ... | ... | ... | ... |
| 30年 | 17.5 | 18.1 | 20.0 | 22.0 | 24.4 | 27.1 | 30.4 | 34.9 | 39.2 | 43.1 | 46.4 | 48.0 | 49.6 |
| 31年 | 17.0 | 18.2 | 19.9 | 22.1 | 24.4 | 27.3 | 30.9 | 35.4 | 40.1 | 43.7 | 47.0 | 48.3 | 49.8 |
| 32年 | 16.9 | 18.4 | 20.1 | 22.6 | 24.8 | 27.2 | 31.4 | 35.9 | 40.4 | 44.3 | 46.6 | 48.8 | 49.6 |
| 33年 | 17.1 | 18.4 | 20.2 | 22.3 | 24.8 | 27.7 | 31.1 | 36.2 | 40.7 | 44.3 | 47.5 | 48.5 | 49.6 |
| 34年 | 17.4 | 18.3 | 20.2 | 21.5 | 24.8 | 28.1 | 31.3 | 36.0 | 41.2 | 44.7 | 47.3 | 49.1 | 49.9 |
| 35年 | 17.2 | 18.6 | 20.5 | 22.7 | 25.2 | 28.3 | 32.0 | 37.0 | 41.3 | 45.1 | 47.8 | 48.8 | 49.8 |
| 36年 | 17.3 | 18.6 | 20.5 | 23.2 | 25.1 | 28.4 | 32.3 | 36.8 | 41.7 | 45.0 | 47.6 | 49.3 | 50.0 |
| 37年 | 17.5 | 18.7 | 21.0 | 22.8 | 25.3 | 28.5 | 34.0 | 37.0 | 41.8 | 45.2 | 47.6 | 49.3 | 50.5 |
| 38年 | 17.5 | 18.5 | 20.5 | 22.9 | 25.2 | 28.2 | 32.5 | 37.5 | 41.9 | 45.6 | 47.8 | 49.5 | 50.5 |
| 39年 | 17.5 | 18.6 | 20.7 | 22.9 | 25.5 | 29.1 | 32.4 | 37.8 | 42.4 | 45.8 | 47.7 | 49.2 | 50.2 |
| 40年 | 17.6 | 19.5 | 21.0 | 23.2 | 25.9 | 29.0 | 33.5 | 38.4 | 43.1 | 45.9 | 48.4 | 49.9 | 50.5 |
| 41年 | 17.7 | 18.4 | 21.1 | 23.5 | 25.9 | 29.6 | 33.9 | 38.6 | 43.2 | 46.4 | 48.4 | 50.1 | 51.0 |
| 42年 | 17.7 | 19.1 | 21.2 | 23.4 | 26.2 | 29.7 | 34.2 | 38.8 | 43.8 | 46.8 | 48.8 | 50.2 | 50.9 |
| 43年 | 17.7 | 18.9 | 21.2 | 23.7 | 26.1 | 29.6 | 34.1 | 39.1 | 43.6 | 46.8 | 48.9 | 50.1 | 50.7 |
| 44年 | 17.8 | 19.3 | 21.5 | 24.2 | 26.7 | 30.0 | 34.4 | 39.5 | 44.1 | 47.0 | 49.2 | 50.5 | 51.5 |
| 45年 | 17.8 | 19.2 | 21.3 | 23.9 | 26.8 | 30.1 | 35.0 | 39.7 | 43.8 | 47.5 | 48.9 | 50.8 | 51.0 |
| 46年 | 18.2 | 19.5 | 21.7 | 24.2 | 27.3 | 30.7 | 35.4 | 40.9 | 44.7 | 48.2 | 49.5 | 51.5 | 51.4 |
| 47年 | 18.0 | 19.9 | 21.7 | 24.4 | 27.5 | 31.4 | 35.8 | 40.9 | 45.0 | 49.0 | 50.1 | 50.9 | 51.5 |
| 48年 | 18.2 | 19.7 | 22.2 | 24.7 | 27.9 | 31.5 | 36.2 | 41.1 | 45.1 | 48.3 | 50.4 | 51.2 | 51.7 |
| 49年 | 18.2 | 19.9 | 22.2 | 25.0 | 27.7 | 31.3 | 36.8 | 41.2 | 45.4 | 48.4 | 50.0 | 51.5 | 51.5 |
| 50年 | 18.2 | 19.7 | 22.1 | 24.7 | 27.8 | 31.6 | 35.9 | 40.9 | 45.2 | 48.5 | 49.8 | 50.7 | 51.1 |
| 51年 | 18.2 | 20.0 | 22.1 | 24.8 | 28.0 | 31.9 | 36.5 | 41.4 | 45.1 | 48.3 | 49.7 | 50.7 | 51.2 |
| 52年 | 18.2 | 19.7 | 22.1 | 24.6 | 27.6 | 31.5 | 36.3 | 41.1 | 45.4 | 48.4 | 50.2 | 51.3 | 51.4 |
| 53年 | 18.2 | 20.0 | 22.2 | 25.0 | 27.9 | 32.0 | 36.5 | 41.7 | 45.7 | 48.3 | 49.9 | 51.3 | 51.5 |
| 54年 | 18.5 | 20.1 | 22.2 | 24.9 | 28.1 | 31.9 | 36.9 | 41.8 | 45.9 | 48.7 | 50.9 | 51.0 | 51.1 |
| 55年 | 18.4 | 20.0 | 22.1 | 25.4 | 28.3 | 32.5 | 36.7 | 42.2 | 46.5 | 48.7 | 50.6 | 51.2 | 50.8 |
| 56年 | 18.4 | 20.0 | 22.3 | 25.0 | 28.3 | 32.2 | 36.5 | 42.3 | 45.7 | 48.9 | 50.4 | 51.7 | 50.9 |
| 57年 | 18.5 | 20.3 | 22.6 | 25.4 | 28.5 | 32.4 | 36.9 | 42.5 | 45.6 | 48.9 | 50.6 | 51.9 | 52.1 |
| 58年 | 18.4 | 19.9 | 22.7 | 25.4 | 28.4 | 32.1 | 36.9 | 42.2 | 46.2 | 48.7 | 51.3 | 51.4 | 51.6 |
| 59年 | 18.5 | 20.2 | 22.7 | 25.2 | 28.9 | 32.5 | 36.9 | 42.2 | 46.1 | 48.8 | 51.0 | 52.1 | 51.9 |
| 60年 | 18.7 | 20.5 | 22.8 | 25.3 | 28.4 | 32.5 | 37.3 | 42.5 | 46.4 | 48.9 | 51.5 | 51.8 | 51.4 |
| 61年 | 18.6 | 20.5 | 23.1 | 26.0 | 29.1 | 32.8 | 37.4 | 42.7 | 46.5 | 49.4 | 51.0 | 52.0 | 52.1 |
| 62年 | 18.8 | 20.6 | 23.3 | 26.0 | 29.3 | 33.2 | 38.1 | 42.5 | 46.4 | 48.9 | 51.3 | 52.0 | 52.4 |
| 63年 | 18.6 | 20.8 | 23.0 | 25.7 | 29.2 | 33.4 | 38.1 | 43.4 | 46.3 | 49.1 | 51.1 | 51.5 | 51.8 |
| 平成元年 | 18.6 | 20.7 | 22.9 | 26.3 | 29.3 | 33.4 | 38.4 | 43.3 | 47.0 | 49.4 | 51.1 | 51.1 | 52.2 |
| 2年 | 18.7 | 20.5 | 23.1 | 25.9 | 29.3 | 33.5 | 38.5 | 43.5 | 46.2 | 49.5 | 51.6 | 52.1 | 52.3 |
| 3年 | 18.5 | 20.8 | 23.3 | 26.2 | 29.5 | 33.6 | 38.3 | 43.3 | 46.4 | 49.2 | 51.5 | 52.0 | 53.0 |
| 4年 | 18.7 | 20.5 | 23.4 | 26.1 | 29.7 | 34.1 | 38.0 | 43.1 | 47.0 | 49.8 | 52.1 | 52.4 | 52.1 |
| 5年 | 18.6 | 20.9 | 23.3 | 26.6 | 30.2 | 34.4 | 38.8 | 43.4 | 47.1 | 49.8 | 51.2 | 52.2 | 52.9 |
| 6年 | 18.8 | 20.9 | 23.4 | 26.5 | 29.8 | 33.4 | 38.4 | 43.9 | 47.0 | 50.0 | 52.1 | 51.8 | 52.8 |
| 7年 | 18.8 | 20.9 | 23.3 | 26.6 | 30.1 | 34.1 | 38.8 | 44.3 | 47.6 | 50.1 | 51.6 | 52.7 | 53.1 |
| 8年 | 18.7 | 21.2 | 23.3 | 26.9 | 30.1 | 34.6 | 39.7 | 44.6 | 47.6 | 49.8 | 51.0 | 52.7 | 52.7 |
| 9年 | 19.0 | 21.0 | 23.8 | 26.9 | 30.0 | 34.4 | 39.5 | 44.3 | 47.6 | 50.1 | 51.6 | 52.5 | 52.0 |
| 10年 | 18.7 | 21.0 | 23.4 | 27.1 | 30.2 | 34.8 | 39.7 | 44.0 | 47.6 | 49.9 | 50.9 | 53.4 | 52.8 |
| 11年 | 18.8 | 20.9 | 23.7 | 27.1 | 30.1 | 34.5 | 39.5 | 44.2 | 47.5 | 50.0 | 51.7 | 52.4 | 52.4 |
| 12年 | 18.8 | 21.0 | 23.6 | 26.9 | 30.1 | 34.1 | 40.3 | 44.3 | 48.4 | 50.1 | 50.5 | 52.3 | 53.1 |
| 13年 | 18.7 | 20.8 | 23.3 | 26.6 | 30.2 | 35.3 | 39.2 | 44.7 | 47.5 | 50.4 | 51.9 | 53.3 | 52.9 |
| 14年 | 18.7 | 21.0 | 24.4 | 26.4 | 30.5 | 34.1 | 39.1 | 44.5 | 47.7 | 50.0 | 52.4 | 52.6 | 52.2 |
| 15年 | 18.8 | 21.1 | 23.6 | 26.1 | 30.8 | 34.8 | 40.6 | 44.6 | 47.7 | 50.3 | 52.2 | 52.6 | 53.1 |
| 16年 | 18.7 | 21.0 | 23.6 | 26.9 | 30.0 | 34.3 | 39.2 | 44.3 | 47.5 | 50.0 | 52.0 | 52.7 | 52.6 |
| 17年 | 18.8 | 20.8 | 23.7 | 26.7 | 30.6 | 34.1 | 39.2 | 44.5 | 47.8 | 49.9 | 52.2 | 53.7 | 53.0 |
| 18年 | 18.5 | 20.7 | 23.5 | 26.5 | 29.6 | 33.8 | 40.1 | 44.1 | 47.3 | 50.4 | 52.3 | 53.2 | 53.6 |
| 19年 | 18.8 | 20.9 | 23.6 | 26.4 | 30.1 | 34.7 | 38.6 | 43.8 | 47.3 | 49.9 | 51.5 | 53.9 | 53.5 |
| 20年 | 18.5 | 20.9 | 22.9 | 26.7 | 30.2 | 34.5 | 39.3 | 43.9 | 47.6 | 50.0 | 52.0 | 53.0 | 53.0 |
| 21年 | 18.5 | 20.7 | 23.6 | 26.0 | 30.7 | 34.3 | 39.7 | 44.1 | 47.0 | 50.4 | 51.3 | 52.6 | 52.7 |

*昭和24年については、数え年で調査を実施しているため、満年齢になおして記載した。

*昭和26年～29年については、集計方法が異なる(全国のみ・市郡部別)ため掲載しない。

*昭和45年、52年及び53年については、九州ブロックの平均値を掲載している。

5 福岡県における年齢別平均座高の推移 (2-1)

(単位:cm)

| 男子 | 幼稚園 | | | 小学校 | | | | 中学校 | | | 高等学校 | | |
|--------|------|------|------|------|------|------|------|------|------|------|------|------|------|
| | 5歳 | 6歳 | 7歳 | 8歳 | 9歳 | 10歳 | 11歳 | 12歳 | 13歳 | 14歳 | 15歳 | 16歳 | 17歳 |
| 昭和25年 | 59.1 | 61.7 | 64.3 | 66.6 | 68.5 | 70.2 | 72.0 | 73.8 | 76.1 | 78.9 | 84.0 | 86.0 | 87.7 |
| 26～29年 | ... | ... | ... | ... | ... | ... | ... | ... | ... | ... | ... | ... | ... |
| 30年 | 60.2 | 62.6 | 65.0 | 67.4 | 69.5 | 71.3 | 73.1 | 75.7 | 78.5 | 81.9 | 85.7 | 87.7 | 89.2 |
| 31年 | 60.7 | 62.6 | 65.2 | 66.7 | 69.6 | 71.5 | 73.5 | 75.8 | 78.8 | 82.5 | 85.9 | 87.9 | 89.3 |
| 32年 | 60.7 | 62.0 | 65.3 | 67.5 | 69.9 | 72.2 | 73.7 | 76.2 | 79.1 | 82.2 | 86.0 | 87.9 | 89.1 |
| 33年 | 60.8 | 62.9 | 65.4 | 68.0 | 70.0 | 71.9 | 73.7 | 76.4 | 79.0 | 82.9 | 86.8 | 88.7 | 89.5 |
| 34年 | 60.7 | 62.9 | 65.3 | 67.8 | 70.0 | 71.9 | 73.9 | 76.3 | 79.6 | 83.1 | 87.0 | 88.6 | 89.6 |
| 35年 | 60.8 | 62.4 | 65.7 | 67.5 | 69.4 | 72.7 | 74.6 | 77.2 | 79.7 | 83.8 | 87.0 | 88.7 | 89.8 |
| 36年 | 61.2 | 63.1 | 65.8 | 68.2 | 70.3 | 72.5 | 74.6 | 77.0 | 80.3 | 83.5 | 87.4 | 88.6 | 87.4 |
| 37年 | 61.2 | 64.0 | 65.9 | 68.0 | 70.6 | 72.7 | 74.8 | 77.4 | 80.8 | 84.7 | 87.1 | 88.2 | 89.1 |
| 38年 | 61.2 | 63.5 | 65.9 | 68.4 | 70.7 | 72.6 | 75.0 | 77.6 | 80.9 | 84.6 | 87.1 | 88.5 | 89.4 |
| 39年 | 61.4 | 63.6 | 66.1 | 68.4 | 70.6 | 72.7 | 74.9 | 78.1 | 81.8 | 84.9 | 87.5 | 88.9 | 89.2 |
| 40年 | 61.5 | 63.8 | 66.2 | 68.8 | 71.1 | 72.9 | 75.2 | 78.0 | 81.6 | 84.7 | 87.6 | 88.7 | 89.4 |
| 41年 | 61.7 | 63.9 | 66.6 | 69.1 | 71.2 | 73.3 | 75.8 | 78.5 | 81.8 | 85.7 | 88.1 | 89.5 | 89.7 |
| 42年 | 61.5 | 64.0 | 66.6 | 69.0 | 71.0 | 73.1 | 75.4 | 78.5 | 81.9 | 85.1 | 87.7 | 88.5 | 89.2 |
| 43年 | 61.9 | 64.0 | 66.5 | 68.9 | 71.1 | 73.5 | 75.6 | 78.6 | 82.0 | 85.5 | 88.3 | 89.3 | 89.8 |
| 44年 | 61.7 | 63.8 | 66.4 | 68.4 | 71.0 | 73.2 | 74.8 | 78.5 | 81.8 | 85.5 | 88.3 | 89.0 | 90.0 |
| 45年 | 61.8 | 64.0 | 66.5 | 69.1 | 71.3 | 73.3 | 75.4 | 78.4 | 81.8 | 85.2 | 87.7 | 89.1 | 89.8 |
| 46年 | 62.3 | 64.1 | 66.7 | 69.4 | 71.4 | 73.5 | 75.7 | 79.1 | 82.5 | 86.4 | 88.2 | 89.4 | 90.0 |
| 47年 | 61.8 | 64.4 | 66.8 | 69.7 | 71.1 | 73.5 | 75.5 | 78.9 | 82.5 | 85.8 | 87.6 | 88.9 | 89.6 |
| 48年 | 61.8 | 64.2 | 67.0 | 69.3 | 71.5 | 73.6 | 75.7 | 79.1 | 82.6 | 86.0 | 88.5 | 89.7 | 89.9 |
| 49年 | 62.2 | 64.3 | 66.7 | 69.5 | 71.5 | 73.6 | 75.7 | 79.4 | 83.0 | 86.0 | 88.7 | 89.7 | 90.5 |
| 50年 | 62.0 | 64.4 | 67.0 | 69.4 | 71.7 | 73.7 | 75.9 | 79.1 | 82.7 | 85.9 | 88.4 | 89.5 | 90.1 |
| 51年 | 62.1 | 64.5 | 67.2 | 69.6 | 71.7 | 74.0 | 76.3 | 79.2 | 82.7 | 86.1 | 88.6 | 89.6 | 90.1 |
| 52年 | 61.2 | 64.4 | 67.0 | 69.4 | 71.6 | 73.7 | 76.2 | 79.1 | 82.6 | 85.9 | 88.4 | 89.5 | 90.1 |
| 53年 | 61.5 | 64.5 | 67.1 | 69.5 | 71.7 | 73.8 | 75.9 | 79.3 | 82.8 | 86.0 | 88.6 | 89.6 | 90.1 |
| 54年 | 62.3 | 64.6 | 67.3 | 69.8 | 71.9 | 74.3 | 76.7 | 79.2 | 83.1 | 86.2 | 88.5 | 89.4 | 90.1 |
| 55年 | 62.3 | 64.6 | 67.3 | 69.8 | 71.8 | 74.5 | 76.2 | 79.5 | 82.9 | 86.5 | 88.6 | 89.7 | 90.0 |
| 56年 | 61.4 | 64.6 | 67.1 | 69.8 | 71.6 | 74.1 | 76.5 | 79.7 | 83.0 | 86.1 | 89.1 | 89.7 | 89.9 |
| 57年 | 62.4 | 64.8 | 67.4 | 69.8 | 71.7 | 73.9 | 76.3 | 79.5 | 83.1 | 86.4 | 88.6 | 89.7 | 90.3 |
| 58年 | 62.0 | 64.7 | 67.4 | 69.6 | 72.1 | 74.1 | 76.6 | 79.7 | 83.3 | 86.6 | 88.6 | 89.5 | 90.2 |
| 59年 | 62.6 | 65.2 | 67.5 | 69.8 | 72.1 | 74.2 | 76.6 | 79.4 | 83.0 | 86.4 | 89.0 | 90.0 | 90.0 |
| 60年 | 62.5 | 65.0 | 67.7 | 69.9 | 72.0 | 74.2 | 76.5 | 79.5 | 83.0 | 86.7 | 89.2 | 89.9 | 90.4 |
| 61年 | 62.8 | 65.1 | 67.5 | 69.8 | 72.1 | 74.2 | 76.5 | 80.0 | 83.1 | 86.6 | 89.0 | 89.9 | 90.8 |
| 62年 | 62.2 | 65.3 | 67.6 | 70.0 | 72.5 | 74.5 | 76.9 | 80.0 | 83.6 | 86.5 | 89.3 | 90.3 | 90.7 |
| 63年 | 62.4 | 65.0 | 67.6 | 70.0 | 72.4 | 74.8 | 77.4 | 80.3 | 83.7 | 87.3 | 89.6 | 90.2 | 90.9 |
| 平成元年 | 62.7 | 65.1 | 67.8 | 70.2 | 72.5 | 74.8 | 77.2 | 80.1 | 83.7 | 87.2 | 89.2 | 90.2 | 90.7 |
| 2年 | 62.5 | 65.1 | 67.5 | 70.2 | 72.2 | 74.6 | 77.2 | 80.3 | 84.0 | 87.1 | 89.5 | 90.2 | 90.6 |
| 3年 | 62.5 | 65.0 | 67.4 | 70.3 | 72.5 | 74.7 | 77.3 | 80.2 | 84.2 | 87.3 | 89.5 | 90.2 | 90.3 |
| 4年 | 61.9 | 65.2 | 67.7 | 70.5 | 72.7 | 74.7 | 77.6 | 81.1 | 84.2 | 87.5 | 89.1 | 90.5 | 90.7 |
| 5年 | 62.4 | 65.0 | 67.7 | 70.2 | 72.7 | 74.9 | 77.3 | 80.2 | 84.2 | 87.4 | 89.6 | 90.3 | 90.9 |
| 6年 | 62.3 | 65.1 | 67.5 | 70.0 | 72.6 | 74.8 | 77.4 | 80.5 | 84.1 | 87.2 | 89.5 | 90.2 | 90.9 |
| 7年 | 62.3 | 65.0 | 67.7 | 70.2 | 72.8 | 74.8 | 77.6 | 80.7 | 84.2 | 87.7 | 89.4 | 90.3 | 90.9 |
| 8年 | 61.9 | 65.2 | 67.6 | 70.3 | 73.0 | 75.1 | 77.6 | 80.7 | 84.2 | 87.3 | 89.4 | 90.6 | 91.0 |
| 9年 | 62.4 | 65.0 | 67.8 | 70.3 | 72.8 | 74.9 | 77.5 | 81.0 | 84.3 | 87.2 | 89.4 | 90.1 | 90.7 |
| 10年 | 62.7 | 65.1 | 67.5 | 70.3 | 72.8 | 75.6 | 77.9 | 81.1 | 84.6 | 87.2 | 89.6 | 90.3 | 91.0 |
| 11年 | 62.3 | 64.8 | 67.5 | 70.4 | 72.9 | 74.9 | 77.8 | 81.0 | 84.9 | 87.9 | 89.6 | 90.3 | 90.8 |
| 12年 | 62.4 | 64.8 | 67.8 | 70.3 | 72.6 | 75.2 | 77.9 | 80.8 | 84.6 | 87.8 | 89.6 | 90.5 | 91.0 |
| 13年 | 61.7 | 64.8 | 67.6 | 70.2 | 72.7 | 75.1 | 78.1 | 81.4 | 84.6 | 87.7 | 90.1 | 90.5 | 91.0 |
| 14年 | 62.1 | 65.0 | 67.8 | 70.3 | 72.7 | 75.0 | 77.7 | 80.9 | 84.4 | 88.1 | 89.5 | 90.3 | 91.2 |
| 15年 | 61.9 | 64.7 | 67.5 | 70.5 | 72.9 | 74.7 | 77.4 | 80.9 | 84.8 | 87.6 | 89.6 | 90.4 | 90.9 |
| 16年 | 62.0 | 64.8 | 67.6 | 70.0 | 72.4 | 74.9 | 77.1 | 81.2 | 84.7 | 87.6 | 89.7 | 90.7 | 91.3 |
| 17年 | 62.0 | 64.9 | 67.4 | 70.2 | 72.4 | 74.9 | 77.8 | 81.4 | 84.6 | 87.8 | 89.5 | 90.2 | 90.8 |
| 18年 | 62.2 | 65.1 | 67.6 | 70.1 | 72.7 | 74.9 | 77.6 | 81.1 | 84.5 | 87.6 | 89.9 | 90.9 | 91.2 |
| 19年 | 62.1 | 64.9 | 67.5 | 70.1 | 72.3 | 75.2 | 77.4 | 81.1 | 84.6 | 87.2 | 89.8 | 91.0 | 91.1 |
| 20年 | 62.2 | 65.1 | 67.6 | 70.3 | 72.6 | 75.1 | 77.7 | 81.1 | 84.6 | 87.7 | 90.1 | 90.8 | 91.3 |
| 21年 | 62.0 | 64.8 | 67.6 | 70.5 | 72.8 | 75.0 | 77.3 | 81.3 | 85.1 | 87.5 | 90.4 | 91.2 | 92.0 |

* 昭和26年～29年については、集計方法が異なる(全国のみ・市郡部別)ため掲載しない。

* 昭和45年、52年及び53年については、九州ブロックの平均値を掲載している。

5 福岡県における年齢別平均座高の推移 (2-2)

(単位:cm)

| 女子 | 幼稚園 | 小学校 | | | | | | 中学校 | | | 高等学校 | | |
|--------|------|------|------|------|------|------|------|------|------|------|------|------|------|
| | 5歳 | 6歳 | 7歳 | 8歳 | 9歳 | 10歳 | 11歳 | 12歳 | 13歳 | 14歳 | 15歳 | 16歳 | 17歳 |
| 昭和25年 | 58.7 | 61.3 | 63.9 | 66.1 | 68.1 | 70.1 | 72.4 | 75.0 | 77.7 | 80.2 | 82.6 | 83.2 | 83.8 |
| 26～29年 | ... | ... | ... | ... | ... | ... | ... | ... | ... | ... | ... | ... | ... |
| 30年 | 59.6 | 62.0 | 64.5 | 67.0 | 69.3 | 71.6 | 74.1 | 77.2 | 79.8 | 81.8 | 83.5 | 84.2 | 84.9 |
| 31年 | 60.1 | 62.5 | 64.9 | 66.6 | 69.6 | 72.1 | 74.5 | 78.0 | 80.3 | 82.3 | 83.7 | 84.2 | 84.4 |
| 32年 | 59.9 | 62.2 | 64.9 | 67.1 | 69.5 | 71.9 | 75.0 | 78.5 | 81.0 | 82.8 | 83.6 | 84.1 | 84.1 |
| 33年 | 59.9 | 61.6 | 64.9 | 67.6 | 69.7 | 72.3 | 75.0 | 78.8 | 81.2 | 82.1 | 84.1 | 84.3 | 84.4 |
| 34年 | 60.0 | 62.3 | 64.9 | 67.4 | 69.9 | 72.6 | 75.3 | 78.4 | 81.4 | 82.8 | 83.9 | 84.2 | 84.5 |
| 35年 | 60.1 | 62.7 | 64.5 | 67.6 | 69.4 | 72.2 | 76.1 | 79.0 | 81.6 | 83.4 | 84.4 | 84.5 | 84.5 |
| 36年 | 60.6 | 62.7 | 66.3 | 67.7 | 70.5 | 73.3 | 76.1 | 79.5 | 82.0 | 83.4 | 84.5 | 84.5 | 84.5 |
| 37年 | 60.7 | 63.0 | 65.8 | 68.0 | 70.4 | 73.1 | 76.1 | 79.7 | 82.2 | 83.9 | 84.5 | 84.7 | 84.5 |
| 38年 | 60.4 | 62.8 | 65.5 | 68.9 | 69.9 | 72.7 | 77.4 | 79.9 | 83.0 | 83.7 | 84.5 | 84.2 | 84.1 |
| 39年 | 60.6 | 63.1 | 65.7 | 68.1 | 70.6 | 73.2 | 76.1 | 79.8 | 82.6 | 83.9 | 84.3 | 84.7 | 84.8 |
| 40年 | 60.9 | 63.1 | 65.9 | 68.3 | 70.8 | 73.5 | 76.8 | 80.0 | 82.6 | 83.6 | 84.0 | 84.3 | 84.7 |
| 41年 | 61.0 | 63.5 | 66.1 | 68.6 | 70.9 | 73.9 | 77.4 | 80.3 | 82.7 | 84.3 | 84.4 | 84.7 | 84.6 |
| 42年 | 60.9 | 63.5 | 65.8 | 68.5 | 70.9 | 73.8 | 76.9 | 81.2 | 82.5 | 83.9 | 84.6 | 84.5 | 84.7 |
| 43年 | 61.0 | 63.2 | 66.1 | 68.8 | 71.1 | 74.0 | 77.1 | 80.6 | 82.8 | 83.5 | 84.4 | 84.6 | 84.5 |
| 44年 | 61.0 | 63.4 | 65.8 | 68.5 | 71.0 | 73.8 | 76.9 | 80.5 | 82.7 | 83.9 | 84.4 | 84.7 | 84.8 |
| 45年 | 61.2 | 63.3 | 66.0 | 68.9 | 71.2 | 74.2 | 77.3 | 80.4 | 82.5 | 84.0 | 84.3 | 84.6 | 84.0 |
| 46年 | 61.2 | 63.9 | 66.3 | 68.9 | 71.2 | 74.3 | 77.5 | 81.0 | 83.2 | 84.3 | 84.4 | 85.2 | 84.6 |
| 47年 | 61.1 | 63.8 | 66.1 | 68.6 | 71.7 | 73.7 | 77.7 | 81.1 | 83.8 | 83.9 | 84.0 | 84.2 | 84.2 |
| 48年 | 61.4 | 63.6 | 66.3 | 68.7 | 71.5 | 74.4 | 77.6 | 81.1 | 83.1 | 84.1 | 84.5 | 84.9 | 84.9 |
| 49年 | 61.4 | 63.8 | 66.4 | 69.1 | 71.6 | 74.0 | 77.3 | 81.2 | 83.1 | 84.3 | 84.8 | 85.5 | 85.0 |
| 50年 | 61.4 | 63.8 | 66.5 | 69.4 | 71.6 | 74.7 | 77.6 | 80.9 | 83.1 | 84.0 | 84.5 | 84.4 | 84.6 |
| 51年 | 61.5 | 64.1 | 66.7 | 69.3 | 71.7 | 74.7 | 78.0 | 81.2 | 83.3 | 84.3 | 84.8 | 84.8 | 84.9 |
| 52年 | 60.6 | 63.9 | 66.6 | 69.0 | 71.6 | 74.5 | 77.9 | 80.9 | 82.9 | 84.0 | 84.6 | 84.7 | 84.8 |
| 53年 | 60.8 | 64.0 | 66.6 | 69.1 | 71.6 | 74.8 | 77.9 | 81.2 | 83.0 | 83.9 | 84.5 | 84.7 | 84.6 |
| 54年 | 61.8 | 64.3 | 66.6 | 69.2 | 71.8 | 74.8 | 78.3 | 81.0 | 83.0 | 83.9 | 85.0 | 84.7 | 84.9 |
| 55年 | 61.6 | 64.2 | 66.7 | 69.7 | 72.0 | 75.1 | 78.1 | 81.3 | 83.4 | 84.3 | 84.7 | 84.6 | 84.4 |
| 56年 | 61.3 | 64.2 | 66.8 | 69.3 | 72.3 | 75.1 | 78.2 | 81.4 | 83.3 | 84.4 | 84.5 | 84.7 | 84.9 |
| 57年 | 61.9 | 64.4 | 66.9 | 69.6 | 72.1 | 74.9 | 78.2 | 81.4 | 83.1 | 84.0 | 85.1 | 85.2 | 85.0 |
| 58年 | 62.0 | 64.1 | 66.9 | 69.6 | 71.9 | 74.9 | 78.5 | 81.4 | 83.4 | 84.4 | 84.7 | 84.6 | 84.6 |
| 59年 | 62.1 | 64.5 | 67.2 | 69.6 | 72.1 | 75.0 | 78.4 | 81.5 | 83.3 | 84.4 | 84.7 | 85.1 | 85.0 |
| 60年 | 62.2 | 64.8 | 67.1 | 69.6 | 72.1 | 75.2 | 78.5 | 81.5 | 83.5 | 84.4 | 85.3 | 84.9 | 84.8 |
| 61年 | 61.9 | 64.4 | 67.0 | 69.8 | 72.3 | 75.2 | 78.5 | 81.4 | 83.2 | 84.3 | 84.6 | 84.8 | 84.8 |
| 62年 | 61.7 | 64.7 | 67.4 | 69.9 | 72.3 | 75.4 | 78.9 | 81.5 | 83.5 | 84.2 | 84.7 | 84.8 | 84.7 |
| 63年 | 62.0 | 64.8 | 67.3 | 69.8 | 72.4 | 75.3 | 78.7 | 81.6 | 83.3 | 84.1 | 85.2 | 84.7 | 85.0 |
| 平成元年 | 62.1 | 64.5 | 67.1 | 70.1 | 72.6 | 75.6 | 78.9 | 81.7 | 83.6 | 84.4 | 85.3 | 84.7 | 85.0 |
| 2年 | 61.9 | 64.4 | 67.2 | 69.8 | 72.5 | 75.5 | 79.0 | 82.0 | 83.5 | 84.6 | 84.7 | 85.0 | 85.1 |
| 3年 | 61.5 | 64.6 | 67.3 | 70.0 | 72.6 | 75.7 | 78.8 | 81.9 | 83.3 | 84.5 | 84.9 | 85.1 | 85.2 |
| 4年 | 61.6 | 64.5 | 67.3 | 70.0 | 73.0 | 76.2 | 78.6 | 81.9 | 83.6 | 84.4 | 85.2 | 85.5 | 85.2 |
| 5年 | 61.7 | 64.7 | 67.3 | 69.9 | 73.0 | 75.8 | 79.1 | 81.5 | 83.5 | 84.5 | 84.8 | 85.2 | 85.2 |
| 6年 | 62.2 | 64.5 | 67.5 | 70.2 | 72.9 | 75.8 | 79.1 | 82.1 | 83.5 | 84.6 | 84.9 | 84.9 | 85.0 |
| 7年 | 61.7 | 64.6 | 67.1 | 69.9 | 72.9 | 75.9 | 79.2 | 82.3 | 83.7 | 84.3 | 85.0 | 85.1 | 85.2 |
| 8年 | 60.7 | 64.7 | 67.0 | 70.3 | 72.9 | 76.2 | 79.3 | 82.0 | 83.7 | 84.4 | 84.9 | 85.2 | 85.0 |
| 9年 | 61.3 | 64.5 | 67.5 | 70.1 | 72.9 | 76.0 | 79.5 | 82.2 | 83.7 | 84.6 | 84.8 | 85.2 | 85.0 |
| 10年 | 61.8 | 64.7 | 67.4 | 70.6 | 72.8 | 76.5 | 79.5 | 81.9 | 83.7 | 84.5 | 85.3 | 85.2 | 85.2 |
| 11年 | 61.8 | 64.3 | 67.1 | 70.1 | 72.6 | 76.2 | 79.3 | 82.0 | 83.5 | 84.6 | 84.8 | 85.0 | 85.2 |
| 12年 | 61.6 | 64.5 | 67.4 | 70.2 | 72.9 | 75.8 | 79.7 | 81.9 | 83.6 | 84.6 | 84.5 | 85.1 | 84.9 |
| 13年 | 61.4 | 64.3 | 67.2 | 69.9 | 72.6 | 76.2 | 79.5 | 82.0 | 83.4 | 84.4 | 85.0 | 85.1 | 84.9 |
| 14年 | 61.6 | 64.5 | 67.8 | 70.1 | 73.0 | 76.0 | 79.1 | 82.0 | 83.6 | 84.4 | 85.2 | 85.3 | 85.2 |
| 15年 | 61.5 | 64.5 | 67.3 | 69.7 | 72.8 | 76.1 | 79.6 | 82.0 | 83.5 | 84.4 | 85.0 | 85.2 | 84.9 |
| 16年 | 61.5 | 64.7 | 67.3 | 70.4 | 72.9 | 75.8 | 79.2 | 82.1 | 83.5 | 84.7 | 85.3 | 85.2 | 85.2 |
| 17年 | 61.5 | 64.2 | 67.2 | 70.1 | 73.0 | 75.9 | 79.4 | 82.0 | 83.5 | 84.6 | 84.9 | 85.3 | 85.2 |
| 18年 | 61.6 | 64.7 | 67.4 | 69.9 | 72.6 | 75.9 | 79.5 | 82.3 | 83.8 | 84.7 | 85.3 | 85.1 | 85.6 |
| 19年 | 61.7 | 64.6 | 67.4 | 70.2 | 73.0 | 76.1 | 79.1 | 81.9 | 83.9 | 84.6 | 85.0 | 85.3 | 85.6 |
| 20年 | 61.5 | 64.5 | 67.1 | 70.0 | 73.1 | 76.1 | 79.4 | 81.9 | 83.7 | 84.5 | 85.4 | 85.5 | 85.5 |
| 21年 | 61.5 | 64.5 | 67.6 | 69.8 | 73.2 | 75.9 | 79.6 | 82.3 | 83.5 | 84.8 | 85.1 | 85.4 | 85.5 |

* 昭和26年～29年については、集計方法が異なる(全国のみ・市郡部別)ため掲載しない。

* 昭和45年、52年及び53年については、九州ブロックの平均値を掲載している。

* 昭和48年の15歳の値は、正確な数値が不明であるため推計値を掲載している。

6 全国における年齢別平均身長推移 (2-1)

(単位: cm)

| 男子 | 幼稚園 | 小学校 | | | | | | 中学校 | | | 高等学校 | | |
|-------|-------|-------|-------|-------|-------|-------|-------|-------|-------|-------|-------|-------|-------|
| | 5歳 | 6歳 | 7歳 | 8歳 | 9歳 | 10歳 | 11歳 | 12歳 | 13歳 | 14歳 | 15歳 | 16歳 | 17歳 |
| 昭和24年 | 104.2 | 108.6 | 113.5 | 118.1 | 122.4 | 126.6 | 130.6 | 135.6 | 140.7 | 146.7 | 154.2 | 158.7 | 161.2 |
| 25年 | 104.4 | 108.6 | 113.6 | 118.4 | 122.9 | 127.1 | 131.1 | 136.0 | 141.2 | 147.3 | 154.8 | 159.3 | 161.8 |
| 26年 | 105.0 | 109.1 | 114.1 | 118.9 | 123.4 | 127.7 | 131.8 | 136.2 | 142.2 | 148.4 | 156.1 | 159.8 | 162.2 |
| 27年 | ... | 109.3 | 114.2 | 119.2 | 123.9 | 128.3 | 132.5 | 137.4 | 142.9 | 148.8 | 156.8 | 160.3 | 162.6 |
| 28年 | ... | 109.5 | 114.8 | 119.7 | 124.2 | 128.7 | 133.1 | 137.9 | 143.5 | 149.9 | 157.6 | 160.9 | 162.9 |
| 29年 | 105.7 | 110.0 | 115.1 | 120.1 | 124.7 | 129.1 | 133.6 | 138.5 | 144.4 | 150.6 | 158.1 | 161.3 | 163.2 |
| 30年 | 106.0 | 110.3 | 115.6 | 120.3 | 125.1 | 129.6 | 133.9 | 139.2 | 145.3 | 151.7 | 158.5 | 161.6 | 163.4 |
| 31年 | 106.2 | 110.6 | 115.8 | 120.8 | 125.4 | 130.0 | 134.5 | 139.5 | 145.8 | 152.3 | 159.2 | 162.0 | 163.7 |
| 32年 | 106.4 | 110.7 | 116.0 | 121.0 | 125.8 | 130.1 | 135.0 | 140.2 | 146.3 | 153.0 | 159.8 | 162.4 | 163.9 |
| 33年 | 106.9 | 110.9 | 116.2 | 121.4 | 126.1 | 130.7 | 135.1 | 140.8 | 147.1 | 153.6 | 160.3 | 162.9 | 164.3 |
| 34年 | 107.0 | 111.3 | 116.6 | 121.6 | 126.5 | 131.2 | 135.9 | 141.0 | 147.9 | 154.3 | 160.6 | 163.2 | 164.5 |
| 35年 | 107.4 | 111.7 | 117.0 | 121.9 | 126.8 | 131.6 | 136.2 | 141.9 | 148.1 | 155.1 | 161.2 | 163.6 | 165.0 |
| 36年 | 107.6 | 112.0 | 117.3 | 122.4 | 127.2 | 131.9 | 136.8 | 142.3 | 149.2 | 155.5 | 161.8 | 164.0 | 165.2 |
| 37年 | 107.9 | 112.4 | 117.7 | 122.9 | 127.6 | 132.2 | 137.1 | 142.9 | 149.8 | 156.4 | 162.2 | 164.5 | 165.6 |
| 38年 | 108.1 | 112.6 | 118.0 | 123.2 | 128.0 | 132.7 | 137.5 | 143.4 | 150.7 | 157.1 | 162.8 | 164.8 | 165.9 |
| 39年 | 108.5 | 113.2 | 118.5 | 123.6 | 128.5 | 133.2 | 138.2 | 144.1 | 151.2 | 157.7 | 163.2 | 165.5 | 166.4 |
| 40年 | 108.7 | 113.3 | 118.8 | 124.0 | 128.8 | 133.6 | 138.5 | 144.7 | 151.7 | 158.3 | 163.6 | 165.7 | 166.8 |
| 41年 | 108.8 | 113.6 | 119.1 | 124.3 | 129.1 | 134.0 | 139.0 | 145.2 | 152.4 | 158.7 | 163.8 | 165.9 | 167.0 |
| 42年 | 108.9 | 113.8 | 119.3 | 124.5 | 129.6 | 134.3 | 139.5 | 145.7 | 152.8 | 159.2 | 164.1 | 166.2 | 167.2 |
| 43年 | 109.0 | 114.1 | 119.5 | 124.7 | 129.7 | 134.5 | 139.7 | 146.2 | 153.4 | 159.7 | 164.3 | 166.3 | 167.3 |
| 44年 | 109.2 | 114.2 | 119.8 | 125.1 | 130.0 | 134.9 | 140.0 | 146.5 | 153.6 | 160.0 | 164.7 | 166.7 | 167.6 |
| 45年 | 109.6 | 114.5 | 120.2 | 125.5 | 130.4 | 135.3 | 140.5 | 147.1 | 154.0 | 160.5 | 164.3 | 166.6 | 167.8 |
| 46年 | 110.1 | 114.8 | 120.1 | 125.5 | 130.6 | 135.5 | 140.8 | 147.3 | 154.4 | 160.9 | 165.1 | 167.3 | 168.3 |
| 47年 | 109.5 | 115.2 | 120.5 | 125.9 | 130.9 | 135.8 | 141.1 | 147.8 | 154.9 | 161.2 | 165.5 | 167.4 | 168.3 |
| 48年 | 109.7 | 114.8 | 120.8 | 125.9 | 131.1 | 136.0 | 141.5 | 148.1 | 155.4 | 161.5 | 165.6 | 167.5 | 168.4 |
| 49年 | 109.7 | 115.2 | 120.5 | 126.4 | 131.3 | 136.4 | 141.7 | 148.3 | 155.8 | 161.9 | 165.9 | 167.7 | 168.7 |
| 50年 | 109.7 | 115.1 | 120.9 | 126.0 | 131.6 | 136.4 | 142.0 | 148.6 | 156.1 | 162.2 | 166.1 | 167.9 | 168.8 |
| 51年 | 109.9 | 115.3 | 120.9 | 126.5 | 131.3 | 136.8 | 142.1 | 148.9 | 156.2 | 162.4 | 166.3 | 168.0 | 169.0 |
| 52年 | 110.3 | 115.5 | 121.2 | 126.6 | 131.7 | 136.5 | 142.6 | 149.1 | 156.6 | 162.7 | 166.4 | 168.2 | 169.1 |
| 53年 | 110.3 | 115.7 | 121.3 | 126.7 | 131.8 | 137.1 | 142.4 | 149.6 | 156.8 | 163.0 | 166.6 | 168.4 | 169.3 |
| 54年 | 110.0 | 115.5 | 121.2 | 126.6 | 131.8 | 137.0 | 142.7 | 148.9 | 157.2 | 163.0 | 166.7 | 168.6 | 169.4 |
| 55年 | 110.3 | 115.8 | 121.4 | 126.9 | 132.0 | 137.3 | 142.9 | 149.8 | 156.9 | 163.6 | 167.0 | 168.9 | 169.7 |
| 56年 | 110.3 | 115.9 | 121.4 | 126.8 | 132.1 | 137.2 | 142.8 | 149.8 | 157.3 | 163.2 | 167.3 | 169.0 | 169.7 |
| 57年 | 110.4 | 115.9 | 121.5 | 127.0 | 132.2 | 137.3 | 142.8 | 149.8 | 157.3 | 163.6 | 167.1 | 169.2 | 170.1 |
| 58年 | 110.5 | 116.2 | 121.8 | 127.2 | 132.3 | 137.4 | 143.1 | 150.0 | 157.5 | 163.6 | 167.3 | 169.1 | 170.2 |
| 59年 | 110.6 | 116.3 | 122.0 | 127.4 | 132.5 | 137.6 | 143.2 | 150.0 | 157.5 | 163.6 | 167.5 | 169.2 | 170.2 |
| 60年 | 110.6 | 116.4 | 122.1 | 127.5 | 132.6 | 137.7 | 143.2 | 150.0 | 157.7 | 163.8 | 167.5 | 169.2 | 170.2 |
| 61年 | 110.8 | 116.5 | 122.2 | 127.7 | 132.9 | 137.9 | 143.6 | 150.2 | 157.7 | 163.9 | 167.6 | 169.4 | 170.3 |
| 62年 | 110.8 | 116.6 | 122.3 | 127.8 | 133.0 | 138.2 | 143.8 | 150.7 | 158.1 | 164.0 | 167.7 | 169.4 | 170.3 |
| 63年 | 110.8 | 116.7 | 122.3 | 127.9 | 133.0 | 138.2 | 144.1 | 150.9 | 158.4 | 164.1 | 167.7 | 169.6 | 170.3 |
| 平成元年 | 110.8 | 116.7 | 122.5 | 127.9 | 133.3 | 138.3 | 144.3 | 151.3 | 158.6 | 164.4 | 167.8 | 169.6 | 170.5 |
| 2年 | 110.9 | 116.8 | 122.5 | 128.1 | 133.2 | 138.6 | 144.4 | 151.4 | 158.8 | 164.5 | 167.9 | 169.5 | 170.4 |
| 3年 | 110.8 | 116.8 | 122.5 | 128.0 | 133.4 | 138.6 | 144.5 | 151.8 | 159.2 | 164.8 | 168.1 | 169.7 | 170.6 |
| 4年 | 110.8 | 116.8 | 122.5 | 128.1 | 133.5 | 138.7 | 144.6 | 151.9 | 159.3 | 165.0 | 168.2 | 170.0 | 170.7 |
| 5年 | 110.9 | 116.8 | 122.5 | 128.1 | 133.3 | 138.8 | 144.7 | 151.8 | 159.4 | 165.0 | 168.4 | 170.0 | 170.7 |
| 6年 | 110.9 | 116.8 | 122.7 | 128.1 | 133.5 | 138.9 | 144.9 | 152.0 | 159.3 | 165.1 | 168.4 | 170.1 | 170.9 |
| 7年 | 111.0 | 116.8 | 122.5 | 128.1 | 133.4 | 138.9 | 144.9 | 152.0 | 159.6 | 165.1 | 168.5 | 170.0 | 170.8 |
| 8年 | 110.8 | 116.7 | 122.5 | 128.2 | 133.5 | 138.8 | 144.9 | 152.1 | 159.6 | 165.2 | 168.4 | 170.1 | 170.9 |
| 9年 | 110.8 | 116.7 | 122.6 | 128.3 | 133.5 | 139.0 | 145.0 | 152.3 | 159.7 | 165.3 | 168.5 | 170.0 | 170.9 |
| 10年 | 110.8 | 116.8 | 122.5 | 128.2 | 133.6 | 139.1 | 145.3 | 152.7 | 159.9 | 165.3 | 168.5 | 170.2 | 170.9 |
| 11年 | 110.8 | 116.6 | 122.4 | 128.0 | 133.5 | 139.1 | 145.3 | 152.7 | 160.0 | 165.5 | 168.5 | 170.2 | 170.9 |
| 12年 | 110.7 | 116.7 | 122.5 | 128.1 | 133.6 | 139.1 | 145.3 | 152.9 | 160.0 | 165.5 | 168.6 | 170.1 | 170.8 |
| 13年 | 110.7 | 116.7 | 122.4 | 128.2 | 133.5 | 138.9 | 145.3 | 152.9 | 160.2 | 165.5 | 168.6 | 170.0 | 170.9 |
| 14年 | 110.8 | 116.7 | 122.5 | 128.2 | 133.6 | 139.0 | 145.2 | 152.8 | 160.2 | 165.5 | 168.3 | 169.9 | 170.7 |
| 15年 | 110.8 | 116.7 | 122.5 | 128.2 | 133.7 | 139.0 | 145.2 | 152.6 | 160.0 | 165.4 | 168.6 | 170.0 | 170.7 |
| 16年 | 110.9 | 116.8 | 122.6 | 128.1 | 133.5 | 138.9 | 145.1 | 152.6 | 159.9 | 165.3 | 168.4 | 170.0 | 170.8 |
| 17年 | 110.7 | 116.6 | 122.5 | 128.2 | 133.6 | 139.0 | 145.1 | 152.5 | 159.9 | 165.4 | 168.4 | 170.0 | 170.8 |
| 18年 | 110.7 | 116.6 | 122.5 | 128.3 | 133.6 | 138.9 | 145.1 | 152.6 | 159.8 | 165.3 | 168.5 | 170.0 | 170.9 |
| 19年 | 110.7 | 116.6 | 122.5 | 128.3 | 133.6 | 139.0 | 145.1 | 152.5 | 159.8 | 165.2 | 168.5 | 170.0 | 170.8 |
| 20年 | 110.8 | 116.7 | 122.5 | 128.2 | 133.7 | 138.9 | 145.3 | 152.6 | 159.8 | 165.4 | 168.3 | 170.0 | 170.7 |
| 21年 | 110.7 | 116.7 | 122.6 | 128.3 | 133.6 | 138.9 | 145.1 | 152.5 | 159.7 | 165.2 | 168.5 | 169.9 | 170.8 |

平均身長の推移 (2-2)

(単位:cm)

| | 中 学 校 | | | 高 等 学 校 | | | |
|--|-------|-------|-------|---------|-------|-------|-------|
| | 11歳 | 12歳 | 13歳 | 14歳 | 15歳 | 16歳 | 17歳 |
| | 131.0 | 136.8 | 141.8 | 146.0 | 149.8 | 151.5 | 152.3 |
| | 131.7 | 137.3 | 142.5 | 146.6 | 150.2 | 151.8 | 152.7 |
| | 132.4 | 138.2 | 143.3 | 147.3 | 151.0 | 151.9 | 152.5 |
| | 133.1 | 138.4 | 143.8 | 147.7 | 151.0 | 152.1 | 152.8 |
| | 133.6 | 139.4 | 144.2 | 148.0 | 151.3 | 152.3 | 153.0 |
| | 134.5 | 140.2 | 145.0 | 148.3 | 151.5 | 152.4 | 153.0 |
| | 134.9 | 141.0 | 145.7 | 148.9 | 151.7 | 152.6 | 153.2 |
| | 135.8 | 141.6 | 146.1 | 149.3 | 151.9 | 152.7 | 153.2 |
| | 136.3 | 142.2 | 146.6 | 149.6 | 152.1 | 152.8 | 153.3 |
| | 136.6 | 142.8 | 147.1 | 149.9 | 152.3 | 153.1 | 153.5 |
| | 137.6 | 143.1 | 147.6 | 150.3 | 152.6 | 153.3 | 153.6 |
| | 138.1 | 144.0 | 148.1 | 150.7 | 152.7 | 153.3 | 153.7 |
| | 138.6 | 144.3 | 148.8 | 151.1 | 153.0 | 153.5 | 154.0 |
| | 138.9 | 144.9 | 149.0 | 151.6 | 153.3 | 153.7 | 154.0 |
| | 139.3 | 145.4 | 149.5 | 151.8 | 153.9 | 154.2 | 154.4 |
| | 140.0 | 146.1 | 149.9 | 152.3 | 153.9 | 154.4 | 154.7 |
| | 140.4 | 146.3 | 150.3 | 152.5 | 154.0 | 154.6 | 154.8 |
| | 141.0 | 146.8 | 150.7 | 152.8 | 154.3 | 154.7 | 155.0 |
| | 141.4 | 147.2 | 151.0 | 153.1 | 154.5 | 155.0 | 155.2 |
| | 141.7 | 147.6 | 151.4 | 153.4 | 154.7 | 155.1 | 155.3 |
| | 142.1 | 148.0 | 151.7 | 153.7 | 154.8 | 155.2 | 155.4 |
| | 142.9 | 148.4 | 152.1 | 154.2 | 155.1 | 155.4 | 155.6 |
| | 143.2 | 148.5 | 152.4 | 154.2 | 155.4 | 155.9 | 156.0 |
| | 143.2 | 149.0 | 152.6 | 154.5 | 155.3 | 155.6 | 155.8 |
| | 143.7 | 149.2 | 152.7 | 154.5 | 155.5 | 155.8 | 156.0 |
| | 143.9 | 149.5 | 153.0 | 154.7 | 155.6 | 156.1 | 156.2 |
| | 144.2 | 149.6 | 153.2 | 155.0 | 155.7 | 156.2 | 156.3 |
| | 144.4 | 149.9 | 153.3 | 155.1 | 155.9 | 156.3 | 156.5 |
| | 144.9 | 150.1 | 153.5 | 155.3 | 156.1 | 156.4 | 156.6 |
| | 144.4 | 150.4 | 153.8 | 155.5 | 156.1 | 156.5 | 156.6 |
| | 145.0 | 150.2 | 154.0 | 155.6 | 156.2 | 156.6 | 156.7 |
| | 144.9 | 150.6 | 154.0 | 156.0 | 156.6 | 156.9 | 157.0 |
| | 145.0 | 150.5 | 154.2 | 156.0 | 156.6 | 156.9 | 157.1 |
| | 145.0 | 150.6 | 154.2 | 156.0 | 156.6 | 157.3 | 157.3 |
| | 145.2 | 150.7 | 154.3 | 156.1 | 156.9 | 157.3 | 157.4 |
| | 145.4 | 150.8 | 154.4 | 156.2 | 156.8 | 157.4 | 157.6 |
| | 145.5 | 150.9 | 154.4 | 156.3 | 157.0 | 157.4 | 157.6 |
| | 145.6 | 151.0 | 154.4 | 156.3 | 157.1 | 157.5 | 157.7 |
| | 145.8 | 151.2 | 154.6 | 156.3 | 157.1 | 157.6 | 157.8 |
| | 145.9 | 151.2 | 154.6 | 156.3 | 157.0 | 157.5 | 157.8 |
| | 146.1 | 151.4 | 154.8 | 156.4 | 157.1 | 157.6 | 157.8 |
| | 146.3 | 151.5 | 154.7 | 156.4 | 157.2 | 157.6 | 157.9 |
| | 146.3 | 151.6 | 154.7 | 156.6 | 157.2 | 157.7 | 157.9 |
| | 146.4 | 151.7 | 155.0 | 156.6 | 157.2 | 157.8 | 157.9 |
| | 146.5 | 151.7 | 155.0 | 156.6 | 157.3 | 157.8 | 158.0 |
| | 146.7 | 151.8 | 155.0 | 156.6 | 157.3 | 157.7 | 158.1 |
| | 146.7 | 151.9 | 155.1 | 156.7 | 157.3 | 157.8 | 158.0 |
| | 146.9 | 152.0 | 155.1 | 156.7 | 157.4 | 157.9 | 158.1 |
| | 147.0 | 152.1 | 155.1 | 156.8 | 157.4 | 157.9 | 158.0 |
| | 147.0 | 152.1 | 155.3 | 156.8 | 157.4 | 157.9 | 158.1 |
| | 147.1 | 152.2 | 155.1 | 156.7 | 157.3 | 157.8 | 158.1 |
| | 147.1 | 152.1 | 155.1 | 156.8 | 157.3 | 157.7 | 158.1 |
| | 147.1 | 152.2 | 155.2 | 156.8 | 157.2 | 157.7 | 158.0 |
| | 146.8 | 152.1 | 155.2 | 156.7 | 157.3 | 157.7 | 157.9 |
| | 147.1 | 152.1 | 155.1 | 156.7 | 157.2 | 157.7 | 157.8 |
| | 146.9 | 152.1 | 155.2 | 156.7 | 157.3 | 157.7 | 157.9 |
| | 146.9 | 152.0 | 155.2 | 156.8 | 157.3 | 157.8 | 158.0 |
| | 147.0 | 152.0 | 155.2 | 156.7 | 157.3 | 157.8 | 158.0 |
| | 146.8 | 152.1 | 155.1 | 156.7 | 157.3 | 157.8 | 158.0 |
| | 146.8 | 152.1 | 155.1 | 156.6 | 157.3 | 157.7 | 158.0 |
| | 146.9 | 151.9 | 154.9 | 156.7 | 157.3 | 157.7 | 157.9 |

7 全国における年齢別平均体重の推移 (2-1)

(単位:kg)

| 男子 | 幼稚園 | | 小学校 | | | | | 中学校 | | | | 高等学校 | | |
|-------|------|------|------|------|------|------|------|------|------|------|------|------|------|--|
| | 5歳 | 6歳 | 7歳 | 8歳 | 9歳 | 10歳 | 11歳 | 12歳 | 13歳 | 14歳 | 15歳 | 16歳 | 17歳 | |
| 昭和24年 | 17.1 | 18.5 | 20.3 | 22.3 | 24.2 | 26.3 | 28.5 | 31.4 | 34.8 | 39.3 | 45.4 | 49.6 | 52.4 | |
| 25年 | 17.3 | 18.5 | 20.4 | 22.4 | 24.4 | 26.4 | 28.7 | 31.5 | 35.1 | 39.7 | 45.7 | 49.9 | 52.6 | |
| 26年 | 17.4 | 18.5 | 20.5 | 22.5 | 24.6 | 26.7 | 28.8 | 32.0 | 35.6 | 40.7 | 47.0 | 50.7 | 53.4 | |
| 27年 | ... | 18.6 | 20.6 | 22.6 | 24.7 | 26.9 | 29.2 | 32.0 | 36.1 | 41.1 | 47.4 | 51.0 | 53.6 | |
| 28年 | ... | 18.6 | 20.6 | 22.8 | 24.8 | 27.1 | 29.5 | 32.5 | 36.5 | 41.6 | 48.1 | 51.6 | 54.0 | |
| 29年 | 17.4 | 18.6 | 20.5 | 22.7 | 24.8 | 27.0 | 29.5 | 32.8 | 36.9 | 41.9 | 48.2 | 51.7 | 54.0 | |
| 30年 | 17.4 | 18.7 | 20.6 | 22.7 | 25.0 | 27.3 | 29.7 | 33.2 | 37.6 | 42.7 | 48.8 | 52.2 | 54.5 | |
| 31年 | 17.4 | 18.8 | 20.7 | 22.8 | 25.0 | 27.4 | 30.0 | 33.5 | 38.1 | 43.5 | 49.7 | 52.9 | 55.1 | |
| 32年 | 17.4 | 18.8 | 20.8 | 22.8 | 25.0 | 27.4 | 30.2 | 33.8 | 38.5 | 43.8 | 50.1 | 53.3 | 55.3 | |
| 33年 | 17.6 | 18.9 | 20.9 | 23.1 | 25.3 | 27.6 | 30.2 | 34.0 | 38.8 | 44.2 | 50.4 | 53.6 | 55.7 | |
| 34年 | 17.6 | 18.8 | 20.9 | 23.1 | 25.4 | 27.8 | 30.5 | 34.3 | 39.4 | 45.0 | 50.6 | 53.8 | 55.9 | |
| 35年 | 17.7 | 19.1 | 21.0 | 23.2 | 25.5 | 28.0 | 30.7 | 34.6 | 39.3 | 45.3 | 51.0 | 54.1 | 56.1 | |
| 36年 | 17.8 | 19.1 | 21.1 | 23.3 | 25.7 | 28.2 | 31.0 | 34.9 | 40.0 | 45.4 | 51.3 | 54.3 | 56.3 | |
| 37年 | 17.9 | 19.3 | 21.3 | 23.5 | 25.8 | 28.4 | 31.2 | 35.2 | 40.4 | 46.1 | 51.4 | 54.7 | 56.5 | |
| 38年 | 18.0 | 19.3 | 21.4 | 23.6 | 26.0 | 28.6 | 31.5 | 35.6 | 40.7 | 46.6 | 52.0 | 54.9 | 56.7 | |
| 39年 | 18.0 | 19.4 | 21.4 | 23.8 | 26.3 | 28.9 | 31.8 | 36.0 | 41.4 | 47.0 | 52.1 | 55.4 | 57.1 | |
| 40年 | 18.2 | 19.6 | 21.8 | 24.1 | 26.5 | 29.2 | 32.2 | 36.6 | 42.0 | 47.1 | 52.8 | 55.6 | 57.5 | |
| 41年 | 18.2 | 19.7 | 21.9 | 24.3 | 26.7 | 29.5 | 32.6 | 37.0 | 42.5 | 48.0 | 53.0 | 55.9 | 57.6 | |
| 42年 | 18.2 | 19.8 | 21.9 | 24.4 | 26.9 | 29.8 | 33.0 | 37.4 | 42.7 | 48.4 | 53.3 | 56.0 | 57.9 | |
| 43年 | 18.3 | 19.9 | 22.1 | 24.6 | 27.1 | 30.0 | 33.2 | 37.9 | 43.3 | 48.8 | 53.5 | 56.2 | 57.9 | |
| 44年 | 18.4 | 20.0 | 22.3 | 24.8 | 27.4 | 30.4 | 33.6 | 38.1 | 43.6 | 49.1 | 54.0 | 56.6 | 58.1 | |
| 45年 | 18.5 | 20.1 | 22.4 | 25.0 | 27.6 | 30.5 | 33.8 | 38.5 | 43.7 | 49.6 | 53.7 | 56.7 | 58.7 | |
| 46年 | 18.7 | 20.2 | 22.4 | 25.2 | 27.9 | 30.8 | 34.2 | 38.9 | 44.3 | 50.1 | 54.8 | 57.5 | 58.9 | |

7 全国における年齢別平均体重の推移 (2-2)

(単位:kg)

| 女子 | 幼稚園 | 小学校 | | | | | | 中学校 | | | 高等学校 | | |
|-------|------|------|------|------|------|------|------|------|------|------|------|------|------|
| | 5歳 | 6歳 | 7歳 | 8歳 | 9歳 | 10歳 | 11歳 | 12歳 | 13歳 | 14歳 | 15歳 | 16歳 | 17歳 |
| 昭和24年 | 16.7 | 17.9 | 19.7 | 21.5 | 23.6 | 25.8 | 28.6 | 32.4 | 36.5 | 40.8 | 45.0 | 47.6 | 49.2 |
| 25年 | 16.8 | 17.9 | 19.8 | 21.8 | 23.8 | 26.0 | 28.8 | 32.6 | 36.9 | 41.2 | 45.2 | 47.7 | 49.1 |
| 26年 | 16.8 | 18.0 | 19.8 | 21.9 | 24.0 | 26.2 | 29.2 | 33.3 | 37.7 | 41.9 | 45.9 | 48.1 | 49.4 |
| 27年 | ... | 18.1 | 20.0 | 22.0 | 24.1 | 26.6 | 29.6 | 33.5 | 38.0 | 42.1 | 46.0 | 48.3 | 49.6 |
| 28年 | ... | 18.0 | 20.1 | 22.1 | 24.3 | 26.8 | 29.9 | 34.1 | 38.3 | 42.5 | 46.3 | 48.4 | 49.5 |
| 29年 | 16.8 | 18.1 | 19.9 | 22.1 | 24.3 | 26.8 | 30.1 | 34.4 | 38.7 | 42.6 | 46.2 | 48.3 | 49.4 |
| 30年 | 16.9 | 18.1 | 20.0 | 22.1 | 24.5 | 27.1 | 30.5 | 34.9 | 39.4 | 43.2 | 46.8 | 48.7 | 49.8 |
| 31年 | 16.9 | 18.2 | 20.1 | 22.3 | 24.6 | 27.5 | 31.1 | 35.6 | 40.2 | 44.1 | 47.3 | 49.1 | 50.2 |
| 32年 | 16.9 | 18.2 | 20.2 | 22.4 | 24.7 | 27.4 | 31.3 | 36.0 | 40.4 | 44.3 | 47.3 | 49.1 | 50.1 |
| 33年 | 17.1 | 18.4 | 20.3 | 22.5 | 24.9 | 27.7 | 31.3 | 36.4 | 40.9 | 44.6 | 47.6 | 49.4 | 50.3 |
| 34年 | 17.1 | 18.4 | 20.4 | 22.5 | 25.1 | 28.0 | 31.9 | 36.5 | 41.4 | 45.1 | 47.8 | 49.5 | 50.4 |
| 35年 | 17.2 | 18.5 | 20.5 | 22.7 | 25.2 | 28.2 | 32.3 | 36.9 | 41.5 | 45.3 | 48.1 | 49.6 | 50.4 |
| 36年 | 17.3 | 18.6 | 20.6 | 22.9 | 25.4 | 28.4 | 32.5 | 37.3 | 41.9 | 45.3 | 48.1 | 49.8 | 50.6 |
| 37年 | 17.3 | 18.7 | 20.7 | 23.0 | 25.5 | 28.6 | 32.8 | 37.6 | 42.2 | 45.7 | 48.2 | 49.9 | 50.8 |
| 38年 | 17.4 | 18.8 | 20.8 | 23.1 | 25.7 | 28.8 | 32.9 | 37.8 | 42.4 | 45.8 | 48.3 | 49.9 | 50.8 |
| 39年 | 17.5 | 18.9 | 20.9 | 23.2 | 25.9 | 29.1 | 33.3 | 38.2 | 42.7 | 46.1 | 48.6 | 50.2 | 51.0 |
| 40年 | 17.7 | 19.1 | 21.2 | 23.5 | 26.2 | 29.4 | 33.7 | 38.6 | 43.2 | 46.5 | 48.9 | 50.5 | 51.2 |
| 41年 | 17.7 | 19.2 | 21.3 | 23.7 | 26.5 | 29.8 | 34.1 | 39.2 | 43.6 | 46.8 | 49.1 | 50.6 | 51.3 |
| 42年 | 17.8 | 19.3 | 21.4 | 23.9 | 26.7 | 30.1 | 34.5 | 39.5 | 43.9 | 47.2 | 49.5 | 51.0 | 51.6 |
| 43年 | 17.9 | 19.4 | 21.6 | 24.1 | 26.8 | 30.4 | 34.8 | 39.9 | 44.3 | 47.6 | 49.8 | 51.1 | 51.7 |
| 44年 | 18.0 | 19.5 | 21.8 | 24.3 | 27.2 | 30.8 | 35.2 | 40.2 | 44.6 | 47.8 | 50.0 | 51.3 | 51.8 |
| 45年 | 18.0 | 19.5 | 21.8 | 24.4 | 27.2 | 31.0 | 35.7 | 40.6 | 44.9 | 48.3 | 50.5 | 51.7 | 52.1 |
| 46年 | 18.2 | 19.7 | 22.0 | 24.6 | 27.5 | 31.1 | 36.0 | 40.9 | 45.3 | 48.4 | 50.6 | 51.7 | 52.3 |
| 47年 | 18.1 | 20.1 | 22.2 | 24.9 | 27.9 | 31.7 | 36.3 | 41.5 | 45.7 | 48.8 | 50.8 | 51.9 | 52.3 |
| 48年 | 18.3 | 19.9 | 22.5 | 25.0 | 28.1 | 31.9 | 36.6 | 41.6 | 45.8 | 48.7 | 50.9 | 51.9 | 52.3 |
| 49年 | 18.4 | 20.1 | 22.3 | 25.2 | 28.2 | 32.0 | 36.7 | 41.6 | 45.7 | 48.8 | 50.8 | 52.0 | 52.3 |
| 50年 | 18.3 | 20.1 | 22.4 | 25.0 | 28.3 | 32.0 | 36.6 | 41.6 | 45.8 | 48.8 | 50.7 | 51.9 | 52.2 |
| 51年 | 18.3 | 20.1 | 22.5 | 25.3 | 28.2 | 32.4 | 36.8 | 41.9 | 45.9 | 48.9 | 50.8 | 51.9 | 52.3 |
| 52年 | 18.4 | 20.1 | 22.4 | 25.3 | 28.4 | 32.0 | 37.2 | 42.0 | 46.0 | 48.9 | 51.0 | 51.7 | 52.2 |
| 53年 | 18.4 | 20.1 | 22.6 | 25.2 | 28.4 | 32.4 | 36.8 | 42.2 | 46.3 | 48.9 | 51.0 | 51.9 | 52.0 |
| 54年 | 18.5 | 20.3 | 22.6 | 25.4 | 28.5 | 32.5 | 37.5 | 42.2 | 46.7 | 49.3 | 51.3 | 52.2 | 52.3 |
| 55年 | 18.5 | 20.3 | 22.6 | 25.5 | 28.5 | 32.6 | 37.3 | 42.6 | 46.5 | 49.6 | 51.4 | 52.2 | 52.1 |
| 56年 | 18.5 | 20.4 | 22.7 | 25.3 | 28.5 | 32.4 | 37.3 | 42.4 | 46.6 | 49.5 | 51.6 | 52.2 | 52.3 |
| 57年 | 18.6 | 20.5 | 22.8 | 25.6 | 28.8 | 32.6 | 37.4 | 42.5 | 46.5 | 49.5 | 51.7 | 52.5 | 52.4 |
| 58年 | 18.6 | 20.7 | 23.0 | 25.7 | 28.9 | 32.7 | 37.7 | 42.6 | 46.6 | 49.4 | 51.7 | 52.3 | 52.4 |
| 59年 | 18.7 | 20.7 | 23.0 | 25.8 | 29.1 | 33.0 | 37.7 | 42.9 | 46.8 | 49.7 | 51.8 | 52.7 | 52.7 |
| 60年 | 18.7 | 20.7 | 23.2 | 26.0 | 29.2 | 33.1 | 37.8 | 42.9 | 46.8 | 49.8 | 51.9 | 52.7 | 52.8 |
| 61年 | 18.8 | 20.8 | 23.3 | 26.2 | 29.4 | 33.3 | 38.2 | 43.4 | 47.1 | 50.0 | 52.1 | 52.8 | 52.8 |
| 62年 | 18.9 | 20.9 | 23.3 | 26.3 | 29.5 | 33.6 | 38.3 | 43.5 | 47.1 | 49.8 | 52.1 | 52.7 | 52.8 |
| 63年 | 18.9 | 20.9 | 23.3 | 26.3 | 29.6 | 33.6 | 38.5 | 43.6 | 47.3 | 49.9 | 52.0 | 52.7 | 52.7 |
| 平成元年 | 18.9 | 21.0 | 23.6 | 26.4 | 29.8 | 33.9 | 38.7 | 43.8 | 47.4 | 50.0 | 51.9 | 52.5 | 52.6 |
| 2年 | 19.0 | 21.1 | 23.6 | 26.6 | 29.9 | 34.0 | 38.9 | 43.9 | 47.5 | 50.2 | 52.1 | 52.6 | 52.8 |
| 3年 | 18.9 | 21.2 | 23.6 | 26.6 | 30.0 | 33.9 | 39.0 | 44.0 | 47.5 | 50.2 | 52.1 | 52.9 | 52.8 |
| 4年 | 19.0 | 21.1 | 23.6 | 26.6 | 30.1 | 34.2 | 39.1 | 44.3 | 47.8 | 50.5 | 52.2 | 53.0 | 52.9 |
| 5年 | 19.0 | 21.2 | 23.8 | 26.8 | 30.2 | 34.4 | 39.4 | 44.2 | 47.9 | 50.4 | 52.3 | 53.0 | 53.2 |
| 6年 | 18.9 | 21.2 | 23.7 | 26.8 | 30.3 | 34.6 | 39.4 | 44.4 | 47.8 | 50.5 | 52.2 | 52.8 | 53.1 |
| 7年 | 19.0 | 21.3 | 23.9 | 27.0 | 30.5 | 34.6 | 39.6 | 44.6 | 48.0 | 50.5 | 52.3 | 53.2 | 53.3 |
| 8年 | 19.0 | 21.3 | 23.9 | 27.1 | 30.6 | 34.9 | 40.0 | 44.7 | 48.1 | 50.6 | 52.3 | 53.3 | 53.2 |
| 9年 | 18.9 | 21.2 | 23.8 | 27.0 | 30.5 | 34.8 | 39.8 | 44.7 | 47.9 | 50.4 | 52.0 | 53.0 | 52.9 |
| 10年 | 18.9 | 21.3 | 23.8 | 27.0 | 30.6 | 35.0 | 40.1 | 44.9 | 48.3 | 50.6 | 52.1 | 53.1 | 53.1 |
| 11年 | 18.8 | 21.3 | 23.8 | 27.0 | 30.7 | 34.9 | 40.0 | 45.1 | 48.2 | 50.7 | 52.2 | 53.1 | 53.1 |
| 12年 | 18.8 | 21.3 | 23.8 | 27.0 | 30.7 | 34.9 | 40.1 | 45.0 | 48.3 | 50.7 | 52.1 | 53.0 | 53.1 |
| 13年 | 18.8 | 21.2 | 23.7 | 26.9 | 30.5 | 34.7 | 40.1 | 44.9 | 48.3 | 50.9 | 52.2 | 53.2 | 53.2 |
| 14年 | 18.9 | 21.1 | 23.8 | 26.9 | 30.4 | 34.8 | 39.8 | 44.9 | 48.3 | 50.9 | 52.4 | 53.3 | 53.5 |
| 15年 | 18.8 | 21.2 | 23.8 | 26.9 | 30.5 | 34.7 | 40.0 | 44.8 | 48.1 | 50.9 | 52.3 | 53.4 | 53.5 |
| 16年 | 18.7 | 21.1 | 23.6 | 26.7 | 30.3 | 34.5 | 39.6 | 44.5 | 48.0 | 50.7 | 52.5 | 53.4 | 53.5 |
| 17年 | 18.7 | 21.1 | 23.6 | 26.8 | 30.2 | 34.4 | 39.5 | 44.4 | 48.0 | 50.8 | 52.4 | 53.3 | 53.7 |
| 18年 | 18.7 | 21.0 | 23.6 | 26.6 | 30.1 | 34.2 | 39.5 | 44.4 | 47.9 | 50.6 | 52.3 | 53.4 | 53.7 |
| 19年 | 18.7 | 21.0 | 23.5 | 26.6 | 30.0 | 34.3 | 39.1 | 44.1 | 47.6 | 50.3 | 52.1 | 53.2 | 53.5 |
| 20年 | 18.6 | 21.0 | 23.6 | 26.6 | 30.1 | 34.4 | 39.3 | 44.2 | 47.7 | 50.4 | 52.0 | 53.0 | 53.2 |
| 21年 | 18.6 | 21.0 | 23.5 | 26.5 | 30.0 | 34.1 | 39.0 | 43.8 | 47.3 | 50.2 | 51.6 | 52.8 | 52.9 |

8 全国における年齢別平均座高の推移 (2-1)

(単位: cm)

| 男子 | 幼稚園 | 小学校 | | | | | | 中学校 | | | 高等学校 | | |
|-------|------|------|------|------|------|------|------|------|------|------|------|------|------|
| | 5歳 | 6歳 | 7歳 | 8歳 | 9歳 | 10歳 | 11歳 | 12歳 | 13歳 | 14歳 | 15歳 | 16歳 | 17歳 |
| 昭和25年 | 60.1 | 62.0 | 64.4 | 66.6 | 68.6 | 70.3 | 72.1 | 74.2 | 76.5 | 79.6 | 83.5 | 86.1 | 87.7 |
| 26年 | 60.3 | 62.3 | 64.7 | 66.9 | 69.0 | 70.8 | 72.5 | 74.6 | 77.0 | 80.2 | 84.5 | 86.8 | 88.3 |
| 27年 | ... | 62.4 | 64.8 | 67.0 | 69.0 | 71.0 | 72.7 | 74.8 | 77.5 | 80.7 | 84.8 | 87.0 | 88.4 |
| 28年 | ... | 62.5 | 65.0 | 67.2 | 69.2 | 71.2 | 73.0 | 75.1 | 77.8 | 81.0 | 85.3 | 87.3 | 88.8 |
| 29年 | 60.6 | 62.6 | 65.0 | 67.3 | 69.3 | 71.2 | 73.1 | 75.3 | 78.2 | 81.4 | 85.6 | 87.6 | 88.8 |
| 30年 | 60.6 | 62.8 | 65.2 | 67.4 | 69.5 | 71.4 | 73.2 | 75.7 | 78.7 | 82.0 | 86.0 | 87.9 | 89.0 |
| 31年 | 60.7 | 62.9 | 65.4 | 67.7 | 69.7 | 71.6 | 73.5 | 75.9 | 78.9 | 82.4 | 86.4 | 88.1 | 89.2 |
| 32年 | 60.8 | 62.9 | 65.5 | 67.8 | 69.9 | 71.7 | 73.6 | 76.1 | 79.1 | 82.7 | 86.7 | 88.4 | 89.4 |
| 33年 | 61.0 | 63.1 | 65.7 | 68.0 | 70.0 | 72.0 | 73.8 | 76.4 | 79.6 | 83.0 | 87.0 | 88.7 | 89.7 |
| 34年 | 61.1 | 63.2 | 65.7 | 68.1 | 70.2 | 72.1 | 74.2 | 76.5 | 80.0 | 83.4 | 87.1 | 88.8 | 89.8 |
| 35年 | 61.2 | 63.3 | 65.8 | 68.2 | 70.3 | 72.4 | 74.3 | 77.0 | 80.0 | 83.8 | 87.3 | 88.9 | 89.8 |
| 36年 | 61.3 | 63.5 | 66.0 | 68.3 | 70.5 | 72.5 | 74.5 | 77.2 | 80.5 | 83.9 | 87.5 | 89.0 | 89.7 |
| 37年 | 61.4 | 63.6 | 66.1 | 68.4 | 70.6 | 72.6 | 74.6 | 77.7 | 80.9 | 84.3 | 87.6 | 89.2 | 89.9 |
| 38年 | 61.5 | 63.7 | 66.3 | 68.6 | 70.8 | 72.7 | 74.8 | 77.7 | 81.2 | 84.6 | 87.8 | 89.3 | 89.8 |
| 39年 | 61.6 | 63.9 | 66.5 | 68.8 | 71.0 | 73.0 | 75.1 | 78.0 | 81.6 | 85.0 | 87.9 | 89.3 | 89.9 |
| 40年 | 61.8 | 64.1 | 66.6 | 69.0 | 71.1 | 73.1 | 75.3 | 78.3 | 81.7 | 85.2 | 88.2 | 89.3 | 90.0 |
| 41年 | 61.8 | 64.2 | 66.7 | 69.1 | 71.2 | 73.3 | 75.4 | 78.5 | 82.0 | 85.4 | 88.2 | 89.5 | 90.0 |
| 42年 | 61.9 | 64.2 | 66.7 | 69.1 | 71.3 | 73.3 | 75.5 | 78.6 | 82.1 | 85.5 | 88.2 | 89.4 | 90.0 |
| 43年 | 61.8 | 64.2 | 66.8 | 69.1 | 71.3 | 73.3 | 75.6 | 78.7 | 82.2 | 85.7 | 88.4 | 89.5 | 90.1 |
| 44年 | 61.9 | 64.3 | 66.9 | 69.2 | 71.4 | 73.5 | 75.7 | 78.8 | 82.3 | 85.7 | 88.5 | 89.6 | 90.1 |
| 45年 | 62.0 | 64.4 | 67.0 | 69.4 | 71.8 | 73.7 | 75.9 | 79.0 | 82.4 | 85.8 | 88.4 | 89.6 | 90.2 |
| 46年 | 62.4 | 64.5 | 67.0 | 69.4 | 71.6 | 73.7 | 76.0 | 79.0 | 82.6 | 86.0 | 88.5 | 89.7 | 90.3 |
| 47年 | 62.0 | 64.6 | 67.2 | 69.5 | 71.7 | 73.8 | 76.1 | 79.3 | 82.8 | 86.1 | 88.6 | 89.6 | 90.1 |
| 48年 | 62.1 | 64.4 | 67.2 | 69.5 | 71.8 | 73.9 | 76.0 | 79.3 | 83.0 | 86.2 | 88.8 | 89.8 | 90.3 |
| 49年 | 62.1 | 64.7 | 67.1 | 69.8 | 71.8 | 73.9 | 76.2 | 79.4 | 83.0 | 86.3 | 88.8 | 89.9 | 90.4 |
| 50年 | 62.1 | 64.6 | 67.2 | 69.5 | 71.9 | 74.0 | 76.2 | 79.5 | 83.1 | 86.4 | 88.9 | 89.9 | 90.3 |
| 51年 | 62.2 | 64.7 | 67.3 | 69.8 | 71.9 | 74.2 | 76.3 | 79.5 | 83.1 | 86.4 | 88.9 | 89.9 | 90.4 |
| 52年 | 61.5 | 64.8 | 67.3 | 69.7 | 72.0 | 73.9 | 76.5 | 79.5 | 83.2 | 86.5 | 88.8 | 89.9 | 90.3 |
| 53年 | 61.7 | 64.8 | 67.4 | 69.8 | 72.0 | 74.1 | 76.4 | 79.8 | 83.3 | 86.6 | 89.0 | 90.0 | 90.4 |
| 54年 | 62.2 | 64.8 | 67.4 | 69.8 | 72.0 | 74.2 | 76.6 | 79.5 | 83.5 | 86.6 | 89.1 | 90.1 | 90.6 |
| 55年 | 62.4 | 64.9 | 67.4 | 69.8 | 72.0 | 74.2 | 76.6 | 79.9 | 83.3 | 86.8 | 89.1 | 90.1 | 90.6 |
| 56年 | 62.3 | 65.0 | 67.4 | 69.8 | 72.1 | 74.3 | 76.6 | 79.8 | 83.4 | 86.5 | 89.2 | 90.2 | 90.6 |
| 57年 | 62.5 | 65.0 | 67.5 | 69.9 | 72.1 | 74.2 | 76.5 | 79.8 | 83.5 | 86.8 | 89.1 | 90.2 | 90.8 |
| 58年 | 62.5 | 65.1 | 67.6 | 70.0 | 72.2 | 74.3 | 76.7 | 79.9 | 83.5 | 86.8 | 89.3 | 90.2 | 90.8 |
| 59年 | 62.6 | 65.2 | 67.7 | 70.1 | 72.3 | 74.4 | 76.7 | 79.9 | 83.6 | 86.8 | 89.3 | 90.3 | 90.8 |
| 60年 | 62.6 | 65.2 | 67.7 | 70.1 | 72.3 | 74.4 | 76.7 | 79.9 | 83.7 | 87.0 | 89.3 | 90.3 | 90.8 |
| 61年 | 62.7 | 65.3 | 67.8 | 70.2 | 72.4 | 74.6 | 77.0 | 80.1 | 83.7 | 87.1 | 89.5 | 90.4 | 90.9 |
| 62年 | 62.6 | 65.3 | 67.8 | 70.3 | 72.5 | 74.7 | 77.0 | 80.3 | 84.0 | 87.1 | 89.5 | 90.4 | 91.0 |
| 63年 | 62.6 | 65.3 | 67.8 | 70.3 | 72.5 | 74.7 | 77.2 | 80.5 | 84.1 | 87.2 | 89.5 | 90.5 | 90.9 |
| 平成元年 | 62.6 | 65.3 | 67.9 | 70.3 | 72.7 | 74.8 | 77.3 | 80.6 | 84.2 | 87.4 | 89.5 | 90.4 | 91.0 |
| 2年 | 62.6 | 65.3 | 67.9 | 70.4 | 72.6 | 74.9 | 77.4 | 80.7 | 84.3 | 87.5 | 89.7 | 90.5 | 91.0 |
| 3年 | 62.5 | 65.2 | 67.9 | 70.4 | 72.7 | 75.0 | 77.5 | 80.9 | 84.5 | 87.5 | 89.7 | 90.6 | 91.0 |
| 4年 | 62.5 | 65.2 | 67.9 | 70.4 | 72.7 | 75.0 | 77.5 | 80.9 | 84.5 | 87.6 | 89.6 | 90.7 | 91.2 |
| 5年 | 62.4 | 65.2 | 67.8 | 70.4 | 72.7 | 75.1 | 77.6 | 80.9 | 84.5 | 87.6 | 89.7 | 90.6 | 91.1 |
| 6年 | 62.4 | 65.2 | 67.9 | 70.4 | 72.8 | 75.1 | 77.6 | 81.0 | 84.5 | 87.6 | 89.8 | 90.7 | 91.2 |
| 7年 | 62.3 | 65.1 | 67.8 | 70.4 | 72.8 | 75.1 | 77.6 | 81.0 | 84.6 | 87.6 | 89.8 | 90.7 | 91.1 |
| 8年 | 62.3 | 65.2 | 67.8 | 70.4 | 72.9 | 75.1 | 77.7 | 81.1 | 84.6 | 87.6 | 89.8 | 90.7 | 91.2 |
| 9年 | 62.3 | 65.1 | 67.9 | 70.5 | 72.8 | 75.2 | 77.8 | 81.2 | 84.7 | 87.7 | 89.9 | 90.7 | 91.3 |
| 10年 | 62.2 | 65.1 | 67.8 | 70.4 | 72.8 | 75.2 | 77.9 | 81.4 | 84.9 | 87.8 | 89.8 | 90.8 | 91.3 |
| 11年 | 62.2 | 65.0 | 67.7 | 70.4 | 72.8 | 75.2 | 78.0 | 81.5 | 85.0 | 88.0 | 89.8 | 90.8 | 91.3 |
| 12年 | 62.1 | 65.1 | 67.7 | 70.4 | 72.8 | 75.3 | 77.9 | 81.5 | 85.0 | 88.1 | 90.0 | 90.8 | 91.3 |
| 13年 | 62.1 | 64.9 | 67.7 | 70.4 | 72.8 | 75.1 | 77.9 | 81.6 | 85.1 | 88.1 | 90.1 | 90.9 | 91.5 |
| 14年 | 62.1 | 65.0 | 67.7 | 70.4 | 72.8 | 75.1 | 77.9 | 81.5 | 85.2 | 88.1 | 90.0 | 91.0 | 91.5 |
| 15年 | 62.1 | 65.0 | 67.7 | 70.4 | 72.8 | 75.1 | 77.9 | 81.3 | 85.0 | 88.1 | 90.1 | 91.0 | 91.5 |
| 16年 | 62.1 | 65.0 | 67.8 | 70.3 | 72.7 | 75.1 | 77.8 | 81.3 | 85.0 | 88.0 | 90.2 | 91.1 | 91.7 |
| 17年 | 62.0 | 64.9 | 67.7 | 70.3 | 72.7 | 75.1 | 77.7 | 81.3 | 85.0 | 88.1 | 90.2 | 91.1 | 91.7 |
| 18年 | 62.1 | 64.9 | 67.7 | 70.3 | 72.7 | 75.0 | 77.8 | 81.4 | 85.0 | 88.0 | 90.2 | 91.2 | 91.8 |
| 19年 | 62.0 | 64.8 | 67.7 | 70.4 | 72.7 | 75.1 | 77.7 | 81.3 | 85.0 | 88.0 | 90.2 | 91.3 | 91.8 |
| 20年 | 62.1 | 65.0 | 67.7 | 70.3 | 72.8 | 75.0 | 77.8 | 81.4 | 85.0 | 88.2 | 90.2 | 91.2 | 91.7 |
| 21年 | 61.9 | 64.9 | 67.7 | 70.3 | 72.7 | 75.0 | 77.6 | 81.3 | 84.9 | 88.1 | 90.3 | 91.2 | 91.8 |

8 全国における年齢別平均座高の推移 (2-2)

(単位: cm)

| 女子 | 幼稚園 | 小学校 | | | | | | 中学校 | | | 高等学校 | | |
|-------|------|------|------|------|------|------|------|------|------|------|------|------|------|
| | 5歳 | 6歳 | 7歳 | 8歳 | 9歳 | 10歳 | 11歳 | 12歳 | 13歳 | 14歳 | 15歳 | 16歳 | 17歳 |
| 昭和25年 | 59.6 | 61.6 | 64.0 | 66.2 | 68.2 | 70.2 | 72.7 | 75.1 | 78.0 | 80.4 | 82.4 | 83.5 | 84.0 |
| 26年 | 59.7 | 61.9 | 64.2 | 66.5 | 68.7 | 70.6 | 73.0 | 75.8 | 78.7 | 80.9 | 83.1 | 83.7 | 84.0 |
| 27年 | ... | 62.0 | 64.3 | 66.6 | 68.8 | 70.9 | 73.2 | 76.0 | 78.8 | 81.1 | 83.2 | 83.8 | 84.2 |
| 28年 | ... | 62.0 | 64.6 | 66.8 | 68.9 | 71.1 | 73.6 | 76.5 | 79.1 | 81.3 | 83.3 | 84.0 | 84.4 |
| 29年 | 60.0 | 62.2 | 64.6 | 67.0 | 69.1 | 71.3 | 73.9 | 76.9 | 79.5 | 81.5 | 83.3 | 84.0 | 84.3 |
| 30年 | 60.1 | 62.3 | 64.8 | 67.1 | 69.4 | 71.6 | 74.1 | 77.4 | 80.0 | 82.0 | 83.7 | 84.2 | 84.3 |
| 31年 | 60.1 | 62.5 | 65.0 | 67.3 | 69.5 | 72.0 | 74.6 | 77.8 | 80.4 | 82.3 | 83.8 | 84.0 | 84.4 |
| 32年 | 60.2 | 62.5 | 65.0 | 67.4 | 69.7 | 71.9 | 74.8 | 78.0 | 80.6 | 82.5 | 84.0 | 84.4 | 84.6 |
| 33年 | 60.4 | 62.6 | 65.2 | 67.6 | 69.9 | 72.3 | 75.0 | 78.5 | 80.9 | 82.7 | 84.1 | 84.5 | 84.7 |
| 34年 | 60.4 | 62.7 | 65.1 | 67.7 | 70.1 | 72.0 | 75.5 | 78.6 | 81.3 | 82.9 | 84.2 | 84.6 | 84.7 |
| 35年 | 60.6 | 62.8 | 65.3 | 67.8 | 70.2 | 72.8 | 75.9 | 79.1 | 81.5 | 83.2 | 84.4 | 84.7 | 84.9 |
| 36年 | 60.6 | 63.0 | 65.6 | 68.0 | 70.4 | 73.0 | 76.1 | 79.4 | 81.9 | 83.3 | 84.5 | 84.8 | 85.0 |
| 37年 | 60.8 | 63.1 | 65.6 | 68.0 | 70.4 | 73.0 | 76.1 | 79.5 | 82.1 | 83.8 | 84.6 | 84.9 | 84.9 |
| 38年 | 61.0 | 63.2 | 65.8 | 68.3 | 70.6 | 73.3 | 76.2 | 79.9 | 82.3 | 83.7 | 84.8 | 85.1 | 85.1 |
| 39年 | 61.0 | 63.4 | 66.0 | 68.4 | 70.8 | 73.5 | 76.6 | 80.0 | 82.5 | 83.9 | 84.7 | 85.1 | 85.1 |
| 40年 | 61.1 | 63.6 | 66.1 | 68.6 | 71.0 | 73.7 | 76.8 | 80.2 | 82.6 | 84.0 | 84.8 | 85.1 | 85.1 |
| 41年 | 61.1 | 63.6 | 66.2 | 68.7 | 71.1 | 73.8 | 77.0 | 80.4 | 82.7 | 84.0 | 84.8 | 85.1 | 85.1 |
| 42年 | 61.2 | 63.7 | 66.3 | 68.7 | 71.1 | 74.0 | 77.1 | 80.5 | 82.7 | 84.0 | 84.8 | 85.1 | 85.1 |
| 43年 | 61.3 | 63.7 | 66.3 | 68.8 | 71.3 | 74.0 | 77.2 | 80.6 | 82.8 | 84.0 | 84.8 | 85.0 | 85.0 |
| 44年 | 61.4 | 63.8 | 66.4 | 68.9 | 71.4 | 74.2 | 77.3 | 80.7 | 82.8 | 84.1 | 84.7 | 85.1 | 85.1 |
| 45年 | 61.4 | 63.8 | 66.5 | 69.0 | 71.5 | 74.4 | 77.7 | 80.8 | 83.0 | 84.4 | 84.9 | 85.0 | 85.1 |
| 46年 | 61.7 | 63.9 | 66.5 | 68.9 | 71.5 | 74.3 | 77.7 | 80.8 | 83.0 | 84.1 | 84.8 | 84.9 | 84.8 |
| 47年 | 61.4 | 64.2 | 66.7 | 69.2 | 71.6 | 74.4 | 77.6 | 81.0 | 83.1 | 84.2 | 84.7 | 85.0 | 85.0 |
| 48年 | 61.6 | 63.9 | 66.8 | 69.1 | 71.7 | 74.5 | 77.8 | 81.1 | 83.1 | 84.2 | 84.9 | 85.0 | 85.0 |
| 49年 | 61.5 | 64.3 | 66.7 | 69.4 | 71.7 | 74.6 | 77.8 | 81.1 | 83.0 | 84.2 | 84.9 | 85.1 | 85.1 |
| 50年 | 61.6 | 64.0 | 66.7 | 69.2 | 71.8 | 74.7 | 77.9 | 81.2 | 83.1 | 84.2 | 84.9 | 85.1 | 85.0 |
| 51年 | 61.7 | 64.2 | 66.8 | 69.3 | 71.7 | 74.9 | 78.0 | 81.2 | 83.1 | 84.2 | 84.9 | 85.0 | 85.1 |
| 52年 | 60.9 | 64.2 | 66.8 | 69.3 | 71.8 | 74.6 | 78.2 | 81.2 | 83.1 | 84.1 | 84.9 | 84.9 | 85.0 |
| 53年 | 61.2 | 64.2 | 66.8 | 69.3 | 71.8 | 74.9 | 77.9 | 81.3 | 83.2 | 84.2 | 84.9 | 85.0 | 84.9 |
| 54年 | 61.7 | 64.3 | 66.9 | 69.4 | 71.9 | 74.9 | 78.3 | 81.3 | 83.4 | 84.3 | 85.0 | 85.0 | 85.0 |
| 55年 | 61.8 | 64.4 | 66.9 | 69.5 | 71.9 | 74.9 | 78.2 | 81.5 | 83.3 | 84.4 | 84.9 | 85.0 | 85.0 |
| 56年 | 61.8 | 64.4 | 67.1 | 69.4 | 71.9 | 74.9 | 78.2 | 81.4 | 83.3 | 84.3 | 85.0 | 85.0 | 85.0 |
| 57年 | 62.0 | 64.5 | 67.1 | 69.5 | 72.0 | 74.9 | 78.2 | 81.4 | 83.3 | 84.3 | 85.0 | 85.1 | 85.0 |
| 58年 | 62.0 | 64.7 | 67.2 | 69.7 | 72.1 | 75.0 | 78.3 | 81.4 | 83.3 | 84.3 | 85.1 | 85.1 | 85.0 |
| 59年 | 62.1 | 64.8 | 67.3 | 69.8 | 72.2 | 75.2 | 78.4 | 81.5 | 83.4 | 84.4 | 85.0 | 85.2 | 85.1 |
| 60年 | 62.1 | 64.7 | 67.4 | 69.8 | 72.3 | 75.2 | 78.5 | 81.6 | 83.4 | 84.5 | 85.1 | 85.2 | 85.1 |
| 61年 | 62.2 | 64.8 | 67.4 | 69.9 | 72.4 | 75.2 | 78.6 | 81.7 | 83.5 | 84.5 | 85.1 | 85.1 | 85.1 |
| 62年 | 62.2 | 64.8 | 67.4 | 69.9 | 72.4 | 75.4 | 78.6 | 81.8 | 83.5 | 84.5 | 85.1 | 85.2 | 85.2 |
| 63年 | 62.2 | 64.8 | 67.4 | 70.0 | 72.5 | 75.4 | 78.7 | 81.7 | 83.5 | 84.5 | 85.1 | 85.2 | 85.2 |
| 平成元年 | 62.2 | 64.9 | 67.5 | 70.0 | 72.6 | 75.6 | 78.8 | 81.9 | 83.6 | 84.5 | 85.1 | 85.1 | 85.1 |
| 2年 | 62.1 | 64.9 | 67.5 | 70.0 | 72.6 | 75.6 | 79.0 | 81.9 | 83.6 | 84.6 | 85.2 | 85.3 | 85.3 |
| 3年 | 61.9 | 64.9 | 67.5 | 70.1 | 72.7 | 75.6 | 79.0 | 82.0 | 83.6 | 84.7 | 85.2 | 85.3 | 85.3 |
| 4年 | 62.0 | 64.7 | 67.4 | 70.0 | 72.7 | 75.8 | 79.0 | 82.0 | 83.7 | 84.7 | 85.3 | 85.4 | 85.4 |
| 5年 | 61.9 | 64.8 | 67.4 | 70.1 | 72.7 | 75.9 | 79.1 | 82.0 | 83.7 | 84.6 | 85.2 | 85.3 | 85.4 |
| 6年 | 62.0 | 64.8 | 67.5 | 70.1 | 72.8 | 76.0 | 79.3 | 82.1 | 83.7 | 84.7 | 85.2 | 85.2 | 85.3 |
| 7年 | 61.9 | 64.7 | 67.5 | 70.1 | 72.9 | 76.0 | 79.3 | 82.2 | 83.8 | 84.6 | 85.1 | 85.2 | 85.3 |
| 8年 | 61.8 | 64.8 | 67.5 | 70.2 | 73.0 | 76.1 | 79.5 | 82.2 | 83.8 | 84.6 | 85.1 | 85.3 | 85.3 |
| 9年 | 61.8 | 64.7 | 67.4 | 70.2 | 73.0 | 76.1 | 79.5 | 82.3 | 83.8 | 84.7 | 85.1 | 85.2 | 85.2 |
| 10年 | 61.7 | 64.7 | 67.4 | 70.1 | 72.9 | 76.2 | 79.5 | 82.3 | 83.9 | 84.7 | 85.1 | 85.2 | 85.2 |
| 11年 | 61.6 | 64.7 | 67.4 | 70.1 | 72.9 | 76.1 | 79.5 | 82.3 | 83.8 | 84.7 | 85.1 | 85.3 | 85.3 |
| 12年 | 61.7 | 64.6 | 67.4 | 70.1 | 72.9 | 76.1 | 79.5 | 82.3 | 83.8 | 84.7 | 85.1 | 85.3 | 85.4 |
| 13年 | 61.6 | 64.6 | 67.4 | 70.1 | 72.8 | 76.0 | 79.5 | 82.3 | 83.8 | 84.8 | 85.1 | 85.3 | 85.4 |
| 14年 | 61.7 | 64.6 | 67.4 | 70.1 | 72.9 | 76.0 | 79.3 | 82.2 | 83.8 | 84.8 | 85.3 | 85.4 | 85.4 |
| 15年 | 61.7 | 64.6 | 67.4 | 70.1 | 72.8 | 76.0 | 79.5 | 82.2 | 83.8 | 84.8 | 85.2 | 85.4 | 85.4 |
| 16年 | 61.6 | 64.6 | 67.3 | 70.1 | 72.8 | 75.9 | 79.4 | 82.2 | 83.9 | 84.8 | 85.4 | 85.5 | 85.5 |
| 17年 | 61.5 | 64.5 | 67.3 | 70.0 | 72.8 | 75.9 | 79.3 | 82.2 | 83.8 | 84.9 | 85.3 | 85.6 | 85.6 |
| 18年 | 61.6 | 64.5 | 67.3 | 70.0 | 72.8 | 76.0 | 79.4 | 82.2 | 83.9 | 84.9 | 85.4 | 85.7 | 85.7 |
| 19年 | 61.6 | 64.5 | 67.3 | 70.0 | 72.8 | 76.0 | 79.3 | 82.2 | 83.9 | 84.9 | 85.4 | 85.6 | 85.7 |
| 20年 | 61.6 | 64.6 | 67.3 | 70.0 | 72.8 | 76.0 | 79.3 | 82.2 | 83.8 | 84.9 | 85.4 | 85.6 | 85.8 |
| 21年 | 61.5 | 64.5 | 67.3 | 70.0 | 72.7 | 75.9 | 79.3 | 82.1 | 83.7 | 84.8 | 85.3 | 85.6 | 85.7 |

9 年齢別 疾病・異常被患率等（福岡県：計）

| 区分 | 裸眼 | | | 視力 | | | 眼の疾病・異常 | 難聴 | 耳鼻咽喉 | | | 歯 | | | 口腔 | | | 永久歯の1人当り平均むし歯(う歯)等数 | | | 単位 (%) | | | | |
|------|------|---------------------|---------------|------|---------------------|---------------|---------|-----|------|---------|----------|---------|------|------|-------|-----|-------|---------------------|--------|-----|--------|---------|---------|---------|----------|
| | 計 | 未 満 0.7 以上 | 0.3 未 満 | 計 | 未 満 0.7 以上 | 0.3 未 満 | | | 耳疾患 | 鼻疾・副鼻腔患 | 口腔患・咽頭異常 | むし歯(う歯) | 処置者 | 未処置者 | 歯列・咬合 | 顎関節 | 歯垢の状態 | 歯肉の状態 | その他の異常 | 計 | | 喪失歯数(本) | むし歯(う歯) | 処置歯数(本) | 未処置歯数(本) |
| | | | | | | | | | | | | | | | | | | | | | | | | | |
| 幼稚園 | X | X | X | X | X | X | ... | 1.2 | 4.6 | X | 48.5 | 27.1 | 21.4 | 3.3 | - | 0.5 | 0.1 | 0.2 | ... | ... | ... | ... | | | |
| 5歳 | 36.3 | 14.6 | 13.0 | 8.6 | 5.4 | 0.4 | 1.3 | 5.3 | 14.8 | 1.6 | 64.6 | 30.5 | 34.1 | 3.8 | 0.1 | 2.7 | 1.8 | 1.3 | ... | ... | ... | ... | | | |
| 計 | 26.8 | 19.3 | 6.5 | 1.0 | 5.3 | 5.4 | 1.5 | 8.5 | 15.9 | 1.3 | 60.9 | 27.4 | 33.5 | 1.9 | 0.0 | 0.6 | 0.4 | 0.7 | ... | ... | ... | ... | | | |
| 小学校 | 27.5 | 15.6 | 9.2 | 2.8 | 5.1 | 5.1 | 1.3 | 5.2 | 13.6 | 2.0 | 66.3 | 30.7 | 35.6 | 3.6 | 0.1 | 1.3 | 0.8 | 1.3 | ... | ... | ... | ... | | | |
| 7歳 | 34.8 | 16.8 | 12.4 | 5.7 | 5.8 | 5.8 | 1.5 | 7.4 | 15.8 | 1.7 | 71.1 | 33.1 | 37.9 | 4.1 | 0.1 | 2.6 | 1.5 | 1.0 | ... | ... | ... | ... | | | |
| 計 | 36.1 | 12.3 | 13.9 | 9.9 | 5.4 | 5.4 | ... | 3.4 | 12.3 | 1.3 | 70.4 | 33.8 | 36.6 | 4.9 | 0.1 | 3.5 | 2.2 | 1.1 | ... | ... | ... | ... | | | |
| 中学校 | 42.4 | 11.8 | 17.7 | 12.9 | 5.8 | 5.8 | 0.9 | 4.4 | 16.3 | 1.1 | 63.9 | 30.9 | 33.0 | 4.2 | 0.0 | 4.1 | 2.3 | 1.8 | ... | ... | ... | ... | | | |
| 10歳 | 49.2 | 12.2 | 18.1 | 18.9 | 5.1 | 5.1 | ... | 3.2 | 14.8 | 2.3 | 55.3 | 27.1 | 28.2 | 4.0 | 0.1 | 4.1 | 3.3 | 1.8 | ... | ... | ... | ... | | | |
| 計 | 55.4 | 16.5 | 19.8 | 19.1 | 5.6 | 5.6 | 1.0 | 4.0 | 15.1 | 0.7 | 51.6 | 24.7 | 26.9 | 6.0 | 0.4 | 4.8 | 4.9 | 1.1 | ... | ... | ... | ... | | | |
| 12歳 | 55.1 | 18.5 | 20.7 | 15.9 | 5.5 | 5.5 | 1.0 | 5.2 | 13.9 | 0.8 | 48.9 | 23.2 | 25.7 | 6.8 | 0.6 | 5.4 | 4.8 | 1.3 | ... | ... | ... | ... | | | |
| 13歳 | 57.8 | 15.1 | 21.2 | 21.5 | 6.1 | 6.1 | ... | 3.8 | 17.4 | 0.5 | 51.5 | 24.3 | 27.2 | 5.2 | 0.3 | 4.5 | 4.5 | 0.9 | ... | ... | ... | ... | | | |
| 計 | 53.4 | 15.9 | 17.7 | 19.8 | 5.2 | 5.2 | 1.0 | 3.0 | 14.1 | 0.8 | 54.3 | 26.5 | 27.7 | 6.0 | 0.4 | 4.5 | 5.3 | 1.1 | ... | ... | ... | ... | | | |
| 14歳 | X | X | X | X | X | X | ... | 1.8 | 7.2 | 0.0 | 64.3 | 29.4 | 34.9 | 3.0 | 1.6 | 4.3 | 3.6 | 0.2 | ... | ... | ... | ... | | | |
| 15歳 | X | X | X | X | X | X | ... | 5.0 | 11.7 | 0.1 | 60.0 | 26.2 | 33.8 | 2.6 | 1.5 | 5.7 | 4.0 | 0.1 | ... | ... | ... | ... | | | |
| 16歳 | X | X | X | X | X | X | ... | 0.1 | 4.2 | - | 64.0 | 29.1 | 34.9 | 2.9 | 1.4 | 3.0 | 3.3 | 0.3 | ... | ... | ... | ... | | | |
| 計 | X | X | X | X | X | X | ... | 0.0 | 5.4 | - | 69.0 | 33.0 | 36.1 | 3.4 | 2.0 | 4.2 | 3.5 | 0.2 | ... | ... | ... | ... | | | |
| 17歳 | X | X | X | X | X | X | ... | 1.7 | 5.4 | - | ... | ... | ... | ... | ... | ... | ... | ... | ... | ... | ... | ... | | | |
| 高等学校 | ... | ... | ... | ... | ... | ... | ... | ... | ... | ... | ... | ... | ... | ... | ... | ... | ... | ... | ... | ... | ... | ... | | | |

| 区分 | 栄養状態 | せき柱・胸郭 | 皮膚疾患 | | 結核 | 心疾患 | 心電図異常 | 蛋白検出の者 | 尿糖検出の者 | 寄生虫卵保有者 | その他の疾病・異常 | | | |
|-----|------|--------|----------|----------|-----|-----|-------|--------|--------|---------|-----------|------|------|-------|
| | | | アトピー性皮膚炎 | その他の皮膚疾患 | | | | | | | ぜい | 腎臓疾患 | 言語障害 | その他異常 |
| | | | | | | | | | | | | | | |
| 幼稚園 | 0.0 | 0.1 | 2.2 | 0.6 | ... | 0.1 | 1.3 | ... | 1.9 | 1.5 | 0.6 | 0.6 | | |
| 5歳 | 1.2 | 0.3 | 1.7 | 0.2 | 0.6 | 0.4 | 0.9 | 0.1 | 1.4 | 2.3 | 0.2 | 0.4 | | |
| 計 | 0.5 | 0.2 | 1.8 | 0.3 | - | 0.4 | 0.7 | 0.1 | 1.7 | 2.7 | 0.1 | 0.3 | | |
| 小学校 | 0.8 | 0.2 | 1.8 | 0.4 | - | 0.4 | 0.8 | 0.1 | 1.4 | 2.2 | 0.1 | 0.3 | | |
| 7歳 | 1.2 | 0.2 | 1.5 | 0.1 | 0.7 | 0.3 | 0.6 | 0.1 | 1.2 | 2.7 | 0.2 | 0.2 | | |
| 計 | 1.4 | 0.2 | 1.6 | 0.2 | - | 0.3 | 0.6 | 0.1 | ... | 2.0 | 0.4 | 0.4 | | |
| 中学校 | 1.5 | 0.5 | 1.8 | 0.3 | 0.0 | 0.4 | 0.8 | 0.1 | ... | 2.0 | 0.2 | 0.1 | | |
| 10歳 | 1.7 | 0.3 | 1.5 | 0.3 | - | 0.3 | 1.6 | 0.2 | ... | 1.9 | 0.1 | 0.1 | | |
| 計 | 0.5 | 0.6 | 1.9 | 0.1 | 0.0 | 0.9 | 3.8 | 0.2 | ... | 1.6 | 0.1 | 0.0 | | |
| 12歳 | 0.5 | 0.7 | 1.8 | 0.1 | 0.0 | 0.5 | 2.8 | 0.1 | ... | 1.6 | 0.1 | 0.3 | | |
| 13歳 | 0.4 | 0.5 | 1.9 | 0.1 | 0.0 | 0.8 | 4.6 | 0.2 | ... | 2.1 | 0.1 | 0.4 | | |
| 計 | 0.7 | 0.5 | 1.9 | 0.1 | 0.0 | 1.5 | 4.0 | 0.3 | ... | 1.3 | 0.2 | 0.2 | | |
| 14歳 | 0.6 | 0.3 | 1.1 | 0.1 | 0.2 | 0.6 | 4.3 | 0.3 | ... | 1.4 | 0.2 | 0.8 | | |
| 15歳 | 0.7 | 0.5 | 1.2 | 0.0 | 0.2 | 0.5 | 5.2 | 0.4 | ... | 1.5 | 0.2 | 0.9 | | |
| 16歳 | 0.8 | 0.3 | 1.2 | 0.1 | ... | 0.6 | 4.3 | 0.2 | ... | 1.4 | 0.2 | 0.7 | | |
| 計 | 0.5 | 0.3 | 1.0 | 0.1 | ... | 0.5 | 3.5 | 0.3 | ... | 1.3 | 0.2 | 0.8 | | |
| 17歳 | ... | ... | ... | ... | ... | ... | ... | ... | ... | ... | ... | ... | | |

(注) 1. この表は、健康診断受検者のうち疾病・異常該当者(疾病・異常に該当する旨健康診断票に記載のあった者)の占める割合を示したものである。以下の各表において同じ。
 2. 「X」は疾病・異常被患率等の標準誤差が5%以上、受検者数が100人(5歳は50人)未満または回答校が1校以下のため統計数値を公表しない。以下の各表において同じ。

9 年齢別 疾病・異常被患率等（福岡県：男子）

| 区分 | 裸眼 | | | 視力 | | 眼の疾病・異常 | 難聴 | 耳鼻咽喉 | | 歯 | | | 口腔 | | | 永久歯の1人当り平均むし歯(う歯)等数 | | 単位 (%) | | | |
|------|-----|-------|-------|-------|---------|---------|-----|------|---------|----------|----------|-------|------|-------|-----|---------------------|-------|--------|--------|------|---------|
| | 計 | 1.0未満 | 0.7以上 | 0.7未満 | 0.3以上 | | | 耳疾患 | 鼻疾・副鼻腔患 | 口疾患・咽頭異常 | むし歯(う歯)計 | 処完了置者 | 未処置者 | 歯列・咬合 | 顎関節 | 歯垢の状態 | 歯肉の状態 | | その他の異常 | 計(本) | 喪失歯数(本) |
| | | 0.3未満 | 0.7以上 | 計(本) | むし歯(う歯) | | | | | | | | | | | | | | | | |
| 幼稚園 | X | X | X | X | X | X | ... | 0.5 | 2.5 | X | 50.2 | 27.8 | 22.4 | 2.9 | - | 0.6 | 0.1 | 0.3 | ... | | |
| 小学 | 計 | 33.7 | 13.7 | 11.9 | 8.1 | 5.7 | 1.1 | 5.7 | 17.9 | 1.5 | 66.4 | 30.9 | 35.6 | 3.7 | 0.1 | 3.2 | 1.9 | 1.4 | ... | | |
| | 5歳 | 26.9 | 19.5 | 6.1 | 1.3 | 8.8 | 1.3 | 8.8 | 20.5 | 1.5 | 62.4 | 28.8 | 33.7 | 2.0 | - | 0.7 | 0.4 | 0.5 | ... | | |
| | 6歳 | 24.4 | 14.8 | 8.1 | 1.5 | 5.5 | 1.1 | 5.5 | 17.9 | 2.1 | 67.9 | 31.2 | 36.7 | 4.0 | 0.1 | 1.6 | 0.7 | 1.6 | ... | | |
| | 7歳 | 32.4 | 16.1 | 11.1 | 5.2 | 8.0 | 1.4 | 8.0 | 19.3 | 1.1 | 71.2 | 32.7 | 38.5 | 3.9 | 0.1 | 3.0 | 1.4 | 1.0 | ... | | |
| | 8歳 | 33.4 | 10.7 | 13.4 | 9.3 | 3.5 | ... | 3.5 | 13.7 | 1.3 | 72.5 | 34.3 | 38.3 | 4.8 | 0.1 | 4.1 | 2.4 | 0.9 | ... | | |
| 中学校 | 計 | 37.7 | 9.6 | 15.7 | 12.3 | 6.2 | 0.7 | 5.3 | 18.8 | 1.0 | 67.7 | 31.1 | 36.6 | 3.8 | - | 5.1 | 2.6 | 2.2 | ... | | |
| | 9歳 | 47.0 | 12.0 | 16.8 | 18.2 | 4.9 | ... | 3.4 | 17.2 | 1.7 | 56.7 | 27.1 | 29.6 | 3.9 | 0.0 | 4.7 | 3.9 | 2.4 | ... | | |
| | 10歳 | X | X | X | X | 6.0 | 1.0 | 4.8 | 17.5 | 0.6 | 50.4 | 23.2 | 27.3 | 6.0 | 0.3 | 6.0 | 5.9 | 1.2 | ... | | |
| | 11歳 | X | X | X | X | 6.0 | 1.2 | 6.0 | 16.5 | 0.8 | 48.2 | 22.0 | 26.2 | 6.8 | 0.5 | 6.6 | 5.3 | 1.6 | ... | | |
| | 12歳 | X | X | X | X | 6.4 | ... | 4.8 | 19.7 | 0.6 | 50.3 | 22.0 | 28.3 | 5.6 | 0.4 | 5.7 | 5.4 | 0.9 | ... | | |
| 高等学校 | 計 | X | X | X | X | 5.8 | 0.8 | 3.5 | 16.3 | 0.5 | 52.7 | 25.4 | 27.3 | 5.5 | 0.2 | 5.8 | 7.0 | 1.1 | ... | | |
| | 13歳 | X | X | X | X | 2.4 | 1.0 | 1.7 | 7.8 | 0.1 | 61.6 | 27.2 | 34.4 | 2.5 | 1.2 | 4.4 | 3.5 | 0.3 | ... | | |
| | 14歳 | X | X | X | X | 4.5 | 0.9 | 4.7 | 12.2 | 0.2 | 57.8 | 24.6 | 33.2 | 2.3 | 0.9 | 4.8 | 3.2 | 0.2 | ... | | |
| | 15歳 | X | X | X | X | 1.0 | ... | 0.2 | 4.8 | - | 61.2 | 26.4 | 34.8 | 1.9 | 0.7 | 3.4 | 3.5 | 0.4 | ... | | |
| | 16歳 | X | X | X | X | 1.7 | 1.2 | - | 6.3 | - | 66.1 | 30.9 | 35.3 | 3.1 | 2.1 | 4.9 | 3.8 | 0.3 | ... | | |

| 区分 | 栄養状態 | せき柱・胸部 | 皮膚疾患 | 結核 | 結核に関する検診 | | 心疾患 | 心電図異常 | 蛋白検出の者 | 尿糖検出の者 | 寄生虫卵保有者 | その他の疾病・異常 | | | そ疾 | |
|------|------|--------|------|-----|----------|--------|-----|-------|--------|--------|---------|-----------|------|------|-----|---|
| | | | | | を必要とする検討 | 検査の対象者 | | | | | | ぜ | 腎臓疾患 | 言語障害 | | 歯 |
| | | | | | | | | | | | | | | | | |
| 幼稚園 | - | 0.3 | 2.3 | 0.8 | ... | ... | 0.1 | 0.5 | ... | 1.3 | 1.7 | - | 0.8 | 0.5 | | |
| 小学 | 計 | 1.4 | 0.3 | 1.8 | 0.3 | 0.7 | 0.4 | 0.7 | 0.0 | 1.4 | 2.6 | 0.2 | 0.3 | 0.3 | | |
| | 5歳 | 0.6 | 0.2 | 2.0 | 0.4 | 1.0 | 0.1 | 0.2 | 0.5 | 0.1 | 1.4 | 3.2 | 0.1 | 0.2 | 0.4 | |
| | 6歳 | 0.7 | 0.2 | 1.8 | 0.4 | 0.7 | 0.1 | 0.5 | 0.5 | - | 1.6 | 2.8 | 0.2 | 0.2 | 0.3 | |
| | 7歳 | 1.4 | 0.3 | 1.6 | 0.1 | 1.2 | 0.2 | 0.4 | 0.3 | - | 1.3 | 2.6 | 0.1 | 0.6 | 0.3 | |
| | 8歳 | 1.7 | 0.2 | 1.7 | 0.2 | 0.4 | 0.1 | 0.3 | 0.4 | 0.1 | ... | 2.3 | 0.3 | 0.2 | 0.3 | |
| 中学校 | 計 | 1.8 | 0.4 | 1.9 | 0.5 | 0.4 | 0.1 | 0.6 | 0.0 | ... | 2.1 | 0.2 | 0.2 | 0.4 | | |
| | 9歳 | 2.3 | 0.4 | 1.9 | 0.5 | 0.2 | 0.0 | 0.3 | 1.6 | 0.1 | ... | 2.6 | 0.0 | 0.2 | 0.3 | |
| | 10歳 | 0.7 | 0.4 | 1.9 | 0.1 | 0.0 | 0.1 | 1.3 | 4.8 | 0.1 | ... | 1.9 | 0.1 | 0.0 | 0.2 | |
| | 11歳 | 0.8 | 0.3 | 1.8 | 0.1 | 0.1 | 0.1 | 0.7 | 3.5 | 0.1 | ... | 1.8 | 0.1 | 0.0 | 0.3 | |
| | 12歳 | 0.4 | 0.3 | 1.7 | 0.1 | 0.1 | 0.1 | 0.8 | 5.6 | 0.1 | ... | 2.4 | 0.1 | 0.1 | 0.3 | |
| 高等学校 | 計 | 0.8 | 0.6 | 2.1 | 0.1 | 0.2 | 0.1 | 2.3 | 5.3 | 0.2 | ... | 1.6 | 0.2 | 0.1 | 0.3 | |
| | 13歳 | 0.9 | 0.4 | 1.3 | 0.1 | 0.2 | ... | 0.5 | 5.0 | 0.3 | ... | 1.6 | 0.2 | 0.0 | 0.8 | |
| | 14歳 | 1.0 | 0.6 | 1.4 | 0.1 | 0.2 | ... | 0.5 | 5.8 | 0.4 | ... | 1.8 | 0.1 | 0.0 | 0.8 | |
| | 15歳 | 0.9 | 0.2 | 1.4 | 0.1 | ... | ... | 0.4 | 5.1 | 0.2 | ... | 1.4 | 0.2 | - | 0.8 | |
| | 16歳 | 0.7 | 0.3 | 1.2 | 0.0 | ... | ... | 0.6 | 4.0 | 0.3 | ... | 1.4 | 0.1 | - | 0.6 | |

9 年齢別 疾病・異常被患率等（福岡県：女子）

| 区分 | 裸眼 | | | 視力 | | 眼の疾病・異常 | 難聴 | 耳鼻咽喉 | | 口腔 | | | 永久歯の1人当り平均むし歯(う歯)等数 | | 未処置むし歯(う歯)処置歯数(本) | 未処置むし歯(う歯)処置歯数(本) | | | |
|-----|------|-------|-------|-------|---------|---------|-----|------|---------|----------|-------|------|---------------------|-------|-------------------|-------------------|--------|------|---------|
| | 計 | 1.0未満 | 0.7未満 | 0.7未満 | 0.3未満 | | | 耳疾患 | 鼻疾・副鼻腔患 | 口疾患・咽喉異常 | 歯列・咬合 | 顎関節 | 歯垢の状態 | 歯肉の状態 | | | その他の異常 | 計(本) | 喪失歯数(本) |
| | | 計 | 0.7以上 | 0.3以上 | むし歯(う歯) | | | | | | | | | | | | | | |
| 幼稚園 | X | X | X | X | X | 0.4 | ... | 2.0 | 6.8 | 7.4 | 46.9 | 26.4 | 20.4 | 3.7 | - | 0.4 | - | ... | ... |
| 5歳 | 38.9 | 15.6 | 14.2 | 9.2 | 9.2 | 5.1 | 1.4 | 4.9 | 11.6 | 1.8 | 62.7 | 30.1 | 32.6 | 3.9 | 0.1 | 2.2 | 1.6 | 1.2 | ... |
| 6歳 | 26.8 | 19.2 | 6.9 | 0.7 | 0.7 | 4.1 | 1.6 | 8.2 | 11.2 | 1.1 | 59.2 | 25.9 | 33.3 | 1.9 | 0.0 | 0.5 | 1.0 | 1.0 | ... |
| 7歳 | 30.8 | 16.4 | 10.4 | 4.1 | 4.1 | 5.2 | 1.4 | 4.8 | 9.2 | 1.8 | 64.5 | 30.1 | 34.4 | 3.1 | 0.0 | 1.0 | 0.8 | 0.9 | ... |
| 8歳 | 37.5 | 17.5 | 13.7 | 6.2 | 6.2 | 5.3 | 1.6 | 6.8 | 12.2 | 2.4 | 71.0 | 33.6 | 37.3 | 4.3 | - | 2.2 | 1.5 | 1.0 | ... |
| 9歳 | 39.0 | 14.0 | 14.6 | 10.5 | 10.5 | 5.4 | ... | 3.3 | 10.7 | 1.3 | 68.1 | 33.3 | 34.8 | 5.0 | 0.1 | 2.9 | 2.1 | 1.3 | ... |
| 10歳 | 47.4 | 14.1 | 19.9 | 13.4 | 13.4 | 5.4 | 1.1 | 3.6 | 13.8 | 1.1 | 59.9 | 30.6 | 29.3 | 4.7 | 0.1 | 3.0 | 1.9 | 1.5 | ... |
| 11歳 | 51.6 | 12.5 | 19.4 | 19.6 | 19.6 | 5.2 | ... | 2.9 | 12.3 | 3.0 | 53.7 | 27.1 | 26.6 | 4.1 | 0.1 | 3.5 | 2.7 | 1.2 | ... |
| 12歳 | 58.1 | 16.9 | 20.4 | 20.8 | 20.8 | 5.2 | 1.0 | 3.2 | 12.7 | 0.9 | 52.8 | 26.3 | 26.5 | 6.0 | 0.5 | 3.5 | 3.9 | 0.9 | ... |
| 13歳 | 59.2 | 15.0 | 21.5 | 22.7 | 22.7 | 5.9 | 0.9 | 4.3 | 11.3 | 0.9 | 49.6 | 24.4 | 25.2 | 6.7 | 0.7 | 4.2 | 4.4 | 1.0 | ... |
| 14歳 | 59.0 | 16.6 | 20.7 | 21.8 | 21.8 | 4.5 | 1.1 | 2.4 | 11.9 | 1.2 | 55.9 | 27.7 | 28.2 | 6.6 | 0.6 | 3.1 | 3.6 | 1.0 | ... |
| 15歳 | 47.3 | 17.8 | 18.3 | 11.2 | 11.2 | 1.9 | 0.9 | 1.8 | 6.5 | 0.0 | 66.9 | 31.5 | 35.4 | 3.5 | 2.1 | 4.2 | 3.7 | 0.1 | ... |
| 16歳 | 48.3 | 20.5 | 17.1 | 10.7 | 10.7 | 1.0 | ... | - | 3.7 | - | 66.8 | 31.7 | 35.1 | 4.0 | 2.2 | 2.7 | 3.1 | 0.1 | ... |
| 17歳 | 44.5 | 19.3 | 15.2 | 10.0 | 10.0 | 1.6 | 1.0 | 0.0 | 4.5 | - | 71.9 | 35.1 | 36.9 | 3.7 | 1.8 | 3.4 | 3.2 | 0.2 | ... |

| 区分 | 栄養状態 | せき柱・胸部郭 | 皮膚疾患 | | 結核 | 結核に関する検診 | | 心疾患の常 | 心電図異常 | 蛋白検査の者 | 尿糖検査の者 | 寄生虫卵保有者 | その他の疾病・異常 | | | そ疾の他異常 | |
|-----|------|---------|----------|----------|-----|----------|-----------|-------|-------|--------|--------|---------|-----------|------|------|--------|------|
| | | | アトピー性皮膚炎 | その他の皮膚疾患 | | 検査の対象者 | 委員会で検討する者 | | | | | | ぜん息 | 腎臓疾患 | 言語障害 | | 歯の異常 |
| | | | 計 | 0.1 | | | | | | | | | | | | | |
| 幼稚園 | 0.1 | - | 2.0 | 0.4 | ... | ... | ... | 0.1 | ... | 2.2 | ... | 2.5 | 1.2 | - | 0.4 | 0.7 | |
| 5歳 | 0.9 | 0.2 | 1.5 | 0.1 | ... | 0.5 | 0.1 | 0.3 | 2.2 | 1.1 | 0.1 | 1.4 | 1.9 | 0.2 | 0.1 | 0.5 | |
| 6歳 | 0.4 | 0.1 | 1.5 | 0.2 | - | 0.9 | 0.1 | 0.6 | 2.2 | 0.8 | 0.1 | 2.0 | 2.2 | 0.1 | 0.4 | 0.2 | |
| 7歳 | 0.9 | 0.1 | 1.9 | 0.3 | - | 0.6 | 0.1 | 0.3 | ... | 1.1 | 0.1 | 1.2 | 1.6 | 0.1 | 0.1 | 0.4 | |
| 8歳 | 0.9 | 0.2 | 1.4 | 0.0 | - | 0.3 | 0.0 | 0.3 | ... | 1.0 | 0.1 | 1.1 | 2.7 | 0.4 | 0.1 | 0.1 | |
| 9歳 | 1.1 | 0.2 | 1.4 | 0.1 | - | 0.2 | 0.1 | 0.3 | ... | 0.8 | 0.1 | ... | 1.7 | 0.4 | 0.0 | 0.6 | |
| 10歳 | 1.1 | 0.6 | 1.8 | 0.0 | - | 0.5 | 0.1 | 0.4 | ... | 1.0 | 0.1 | ... | 2.0 | 0.2 | - | 0.3 | |
| 11歳 | 1.1 | 0.2 | 1.2 | 0.1 | - | 0.3 | 0.0 | 0.3 | ... | 1.6 | 0.3 | ... | 1.2 | 0.2 | 0.1 | 1.0 | |
| 12歳 | 0.4 | 0.8 | 1.9 | 0.1 | 0.0 | 0.1 | 0.1 | 0.6 | 4.4 | 2.8 | 0.2 | ... | 1.4 | 0.2 | 0.0 | 0.4 | |
| 13歳 | 0.2 | 1.1 | 1.7 | 0.1 | 0.0 | 0.1 | 0.1 | 0.4 | 4.4 | 2.0 | 0.1 | ... | 1.4 | 0.1 | 0.0 | 0.4 | |
| 14歳 | 0.4 | 0.8 | 2.1 | 0.0 | 0.0 | 0.1 | 0.1 | 0.7 | ... | 3.7 | 0.2 | ... | 1.8 | 0.2 | 0.1 | 0.5 | |
| 15歳 | 0.7 | 0.4 | 1.7 | 0.1 | - | 0.1 | 0.0 | 0.6 | ... | 2.7 | 0.4 | ... | 0.9 | 0.2 | - | 0.2 | |
| 16歳 | 0.4 | 0.3 | 0.9 | 0.1 | 0.2 | ... | ... | 0.7 | 2.5 | 3.7 | 0.3 | ... | 1.2 | 0.2 | 0.0 | 0.9 | |
| 17歳 | 0.7 | 0.3 | 0.9 | 0.1 | ... | ... | ... | 0.6 | 2.5 | 4.6 | 0.4 | ... | 1.4 | 0.2 | 0.0 | 0.9 | |
| 計 | 0.2 | 0.3 | 0.9 | 0.1 | ... | ... | ... | 0.8 | ... | 3.5 | 0.3 | ... | 1.4 | 0.2 | - | 0.7 | |
| 17歳 | 0.2 | 0.3 | 0.9 | 0.1 | ... | ... | ... | 0.5 | ... | 3.0 | 0.3 | ... | 1.2 | 0.2 | 0.0 | 1.0 | |

10 年齢別 疾病・異常被患率等（全国：計）

| 区分 | 裸眼視力 | | | 眼の疾病・異常 | 難聴 | 耳鼻咽喉 | | | 口腔 | | | 永久歯の1人当り平均むし歯(う歯)等数 | | | | | | | | | | |
|------|------|---------|-------|---------|-----|------|---------|----------|---------|------|-------|---------------------|-------|-------|---------|------|---------|---------|-----|------|----------|-----|
| | 計 | 未満0.7以上 | 0.3未満 | | | 耳疾患 | 鼻疾・副鼻腔患 | 口疾・咽・喉異常 | むし歯(う歯) | | 歯列・咬合 | 顎関節 | 歯垢の状態 | 歯肉の状態 | 疾病・他の異常 | 計(本) | 喪失歯数(本) | むし歯(う歯) | | 計(本) | 未処置処数(本) | |
| | | | | | | | | | 計 | 処置者 | | | | | | | | 未処置者 | 計 | | | 処置者 |
| 幼稚園 | 24.9 | 18.8 | 5.5 | 0.6 | 2.1 | ... | 2.9 | 4.0 | 2.0 | 46.5 | 18.8 | 27.7 | 2.9 | 0.1 | 1.1 | 0.3 | 0.7 | ... | ... | ... | ... | |
| 計 | 29.7 | 10.9 | 11.5 | 7.3 | 5.3 | 1.1 | 5.5 | 12.6 | 1.6 | 61.8 | 30.3 | 31.5 | 4.4 | 0.1 | 3.2 | 2.2 | 2.5 | ... | ... | ... | ... | |
| 小学校 | 18.9 | 12.7 | 5.2 | 1.0 | 5.5 | 1.3 | 8.8 | 13.7 | 2.3 | 56.2 | 23.1 | 33.1 | 2.5 | 0.1 | 1.2 | 0.7 | 2.1 | ... | ... | ... | ... | |
| 7 | 22.0 | 11.6 | 7.7 | 2.7 | 5.0 | 1.1 | 5.8 | 11.7 | 1.8 | 62.8 | 28.4 | 34.4 | 4.0 | 0.1 | 2.4 | 1.3 | 1.9 | ... | ... | ... | ... | |
| 8 | 26.8 | 11.1 | 10.8 | 4.9 | 5.2 | 1.1 | 5.4 | 13.6 | 1.8 | 68.2 | 33.3 | 34.9 | 4.6 | 0.1 | 3.3 | 2.0 | 2.0 | ... | ... | ... | ... | |
| 9 | 32.3 | 10.5 | 13.4 | 8.4 | 5.7 | ... | 4.7 | 12.4 | 1.5 | 68.4 | 33.2 | 33.2 | 4.8 | 0.1 | 3.7 | 2.3 | 2.8 | ... | ... | ... | ... | |
| 10 | 36.4 | 10.0 | 15.2 | 11.3 | 5.5 | 0.9 | 4.9 | 12.7 | 1.3 | 61.7 | 32.6 | 29.1 | 5.0 | 0.1 | 4.2 | 3.0 | 3.4 | ... | ... | ... | ... | |
| 11 | 41.1 | 9.8 | 16.4 | 14.9 | 4.9 | ... | 3.5 | 11.4 | 1.2 | 53.5 | 29.2 | 24.3 | 5.3 | 0.2 | 4.5 | 3.7 | 2.9 | ... | ... | ... | ... | |
| 計 | 52.5 | 12.5 | 18.0 | 22.0 | 4.9 | 0.9 | 3.4 | 10.8 | 0.8 | 52.9 | 28.8 | 24.1 | 5.4 | 0.5 | 5.2 | 4.9 | 1.3 | ... | ... | ... | ... | |
| 中学校 | 48.9 | 12.6 | 17.2 | 19.1 | 5.3 | 0.9 | 4.3 | 12.4 | 1.0 | 49.7 | 27.0 | 22.7 | 5.5 | 0.5 | 4.7 | 4.4 | 1.8 | ... | ... | ... | ... | |
| 12歳 | 53.1 | 12.5 | 18.3 | 22.3 | 4.6 | ... | 3.1 | 10.0 | 0.6 | 52.2 | 28.5 | 23.7 | 5.3 | 0.5 | 5.3 | 5.0 | 1.2 | ... | ... | ... | ... | |
| 13 | 55.5 | 12.5 | 18.6 | 24.4 | 4.8 | 0.9 | 2.7 | 10.1 | 0.8 | 56.6 | 30.9 | 25.7 | 5.5 | 0.6 | 5.4 | 5.4 | 0.9 | ... | ... | ... | ... | |
| 14 | 59.4 | 13.6 | 18.1 | 27.7 | 3.7 | 0.7 | 2.0 | 9.6 | 0.7 | 62.2 | 32.4 | 27.5 | 4.2 | 0.6 | 5.2 | 5.4 | 0.6 | ... | ... | ... | ... | |
| 計 | 61.1 | 14.2 | 19.3 | 27.6 | 3.9 | 0.7 | 2.6 | 11.0 | 0.6 | 58.0 | 32.4 | 25.6 | 4.2 | 0.5 | 5.3 | 5.0 | 0.6 | ... | ... | ... | ... | |
| 高等学校 | 57.4 | 13.1 | 16.6 | 27.7 | 3.5 | ... | 1.7 | 9.4 | 0.6 | 62.3 | 34.8 | 27.4 | 4.2 | 0.6 | 5.5 | 5.6 | 0.7 | ... | ... | ... | ... | |
| 15歳 | 59.6 | 13.5 | 18.4 | 27.7 | 3.7 | 0.7 | 1.7 | 8.4 | 0.8 | 66.5 | 37.1 | 29.4 | 4.3 | 0.7 | 5.3 | 5.5 | 0.6 | ... | ... | ... | ... | |
| 16 | | | | | | | | | | | | | | | | | | | ... | ... | ... | ... |
| 17 | | | | | | | | | | | | | | | | | | | ... | ... | ... | ... |

| 区分 | 栄養状態 | せき柱・胸部郭 | 皮膚疾患 | | 結核 | 結核に関する検査 | | 心疾患 | 心電図異常 | 蛋白検査の者 | 尿糖検査の者 | 寄生虫卵保有者 | その他の疾病・異常 | | | | |
|-----|------|---------|----------|----------|-----|-----------|--------|-----|-------|--------|--------|---------|-----------|------|------|-----|-----|
| | | | アトピー性皮膚炎 | その他の皮膚疾患 | | を必要とする検討者 | 検査の精密者 | | | | | | ぜん息 | 腎臓疾患 | 言語障害 | その他 | |
| | | | | | | | | | | | | | | | | | 核 |
| 幼稚園 | 0.2 | 0.5 | 3.1 | 1.1 | ... | ... | 0.4 | 0.9 | 0.6 | 0.6 | ... | 0.2 | 2.2 | 0.1 | 0.6 | 0.6 | 0.6 |
| 計 | 1.8 | 0.3 | 3.3 | 0.4 | 0.0 | 0.6 | 0.2 | 0.9 | 0.8 | 0.1 | 0.1 | 0.3 | 4.0 | 0.2 | 0.3 | 1.2 | 1.2 |
| 小学校 | 1.0 | 0.3 | 3.6 | 0.6 | 0.0 | 1.3 | 0.5 | 0.9 | 0.5 | 0.0 | 0.0 | 0.3 | 4.3 | 0.2 | 0.6 | 1.2 | 1.2 |
| 7 | 1.3 | 0.2 | 3.4 | 0.5 | 0.0 | 0.4 | 0.1 | 0.8 | ... | 0.6 | 0.0 | 0.3 | 4.2 | 0.2 | 0.5 | 1.2 | 1.2 |
| 8 | 1.7 | 0.3 | 3.4 | 0.3 | 0.0 | 0.4 | 0.1 | 1.0 | ... | 0.6 | 0.1 | 0.3 | 4.0 | 0.2 | 0.4 | 1.2 | 1.2 |
| 9 | 2.1 | 0.3 | 3.3 | 0.3 | 0.0 | 0.4 | 0.1 | 0.9 | ... | 0.7 | 0.1 | ... | 4.0 | 0.2 | 0.2 | 1.2 | 1.2 |
| 10 | 2.3 | 0.5 | 3.2 | 0.3 | 0.0 | 0.4 | 0.1 | 0.8 | ... | 1.0 | 0.1 | ... | 3.8 | 0.2 | 0.2 | 1.2 | 1.2 |
| 11 | 2.3 | 0.4 | 3.0 | 0.2 | 0.0 | 0.3 | 0.1 | 0.9 | ... | 1.4 | 0.1 | ... | 3.7 | 0.2 | 0.2 | 1.2 | 1.2 |
| 計 | 1.2 | 0.7 | 2.6 | 0.2 | 0.0 | 0.3 | 0.1 | 1.2 | 3.3 | 2.5 | 0.1 | ... | 3.0 | 0.2 | 0.1 | 1.4 | 1.4 |
| 中学校 | 1.2 | 0.7 | 2.6 | 0.2 | 0.0 | 0.4 | 0.1 | 1.0 | 3.3 | 2.1 | 0.1 | ... | 3.2 | 0.2 | 0.1 | 1.3 | 1.3 |
| 12歳 | 1.1 | 0.7 | 2.6 | 0.2 | 0.0 | 0.3 | 0.1 | 1.3 | ... | 2.6 | 0.1 | ... | 2.9 | 0.2 | 0.1 | 1.4 | 1.4 |
| 13 | 1.1 | 0.8 | 2.6 | 0.2 | 0.0 | 0.3 | 0.1 | 1.3 | ... | 2.7 | 0.2 | ... | 2.8 | 0.2 | 0.1 | 1.4 | 1.4 |
| 14 | 1.1 | 0.6 | 2.4 | 0.2 | 0.0 | 0.3 | 0.1 | 1.3 | ... | 2.9 | 0.2 | ... | 2.8 | 0.2 | 0.1 | 1.4 | 1.4 |
| 計 | 1.1 | 0.8 | 2.5 | 0.2 | 0.0 | ... | ... | 0.8 | 3.3 | 2.9 | 0.2 | ... | 1.9 | 0.2 | 0.0 | 1.5 | 1.5 |
| 15歳 | 1.1 | 0.8 | 2.5 | 0.2 | 0.0 | ... | ... | 0.8 | 3.3 | 3.4 | 0.2 | ... | 2.1 | 0.2 | 0.0 | 1.6 | 1.6 |
| 16 | 1.0 | 0.5 | 2.5 | 0.2 | ... | ... | ... | 0.9 | ... | 2.8 | 0.2 | ... | 1.9 | 0.2 | 0.0 | 1.5 | 1.5 |
| 17 | 1.1 | 0.5 | 2.3 | 0.2 | ... | ... | ... | 0.8 | ... | 2.4 | 0.2 | ... | 1.7 | 0.2 | 0.0 | 1.5 | 1.5 |

(注) 1.この表は、疾病・異常該当者(疾病・異常に該当する旨健康診断票に記載のあった者の割合の推定値を示したものである。
 2.被患率等の標準誤差は、標本数と得られた被患率等により異なるが、むし歯(計)の被患率の標準誤差は、幼稚園で0.32、中学校で0.43、高等学校で0.46、
 裸眼視力では幼稚園で1.48、小学校で0.24、中学校で0.76、高等学校で1.51、ぜん息では幼稚園で0.14、小学校で0.09、中学校で0.09、高等学校で0.07、
 心臓の疾病・異常では幼稚園で0.05、中学校で0.08、小学校で0.05、中学校で0.19、高等学校で0.04である。

10 年齢別 疾病・異常被患率等 (全国：男子)

| 区分 | 裸眼 | | | 視力 | | | 眼の疾病・異常 | 難聴 | 耳鼻咽喉 | | | 口腔 | | | 永久歯の1人当り平均むし歯(う歯)等数 | | | 単位 (%) | | | | | | |
|------|-----|-------|-------|------|-------|-------|---------|-----|------|---------|-----------|---------|-------|------|---------------------|-------|---------|--------|-----|------|----------|------|-------|-----|
| | 計 | 1.0未満 | 0.7以上 | 計 | 0.7未満 | 0.3以上 | | | 耳疾患 | 鼻疾・副鼻腔患 | 口腔患・咽喉頭異常 | むし歯(う歯) | 歯列・咬合 | 顎関節 | 歯垢の状態 | 歯肉の状態 | 疾病・他の異常 | | 計 | 喪失歯数 | むし歯(う歯)計 | 処置歯数 | 未処置歯数 | |
| | | 24.1 | 18.5 | | 5.1 | 0.5 | | | | | | | | | | | | | | | | | | 2.2 |
| 幼稚園 | 5歳計 | 26.9 | 10.1 | 10.6 | 6.3 | 5.7 | 1.0 | 5.7 | 15.4 | 12.7 | 0.9 | 51.0 | 27.0 | 24.0 | 5.1 | 0.5 | 6.2 | 6.1 | 1.5 | 1.3 | 0.0 | 1.3 | 0.8 | 0.5 |
| 小学 | 6歳 | 18.0 | 12.0 | 4.9 | 1.0 | 6.0 | 1.2 | 8.9 | 16.7 | 2.5 | 1.2 | 48.4 | 25.5 | 22.9 | 5.2 | 0.4 | 5.8 | 5.3 | 2.1 | 1.3 | 0.0 | 1.3 | 0.8 | 0.5 |
| | 7 | 20.5 | 10.8 | 7.2 | 2.5 | 5.4 | 1.0 | 5.9 | 14.4 | 2.0 | 0.6 | 50.2 | 26.7 | 23.5 | 5.0 | 0.5 | 6.4 | 6.2 | 1.4 | ... | ... | ... | ... | ... |
| 小学 | 8 | 24.4 | 10.3 | 9.7 | 4.4 | 5.4 | 1.0 | 5.4 | 16.6 | 1.9 | 0.7 | 54.4 | 28.7 | 25.7 | 5.2 | 0.5 | 6.5 | 6.7 | 1.0 | ... | ... | ... | ... | ... |
| | 9 | 28.7 | 9.5 | 11.8 | 7.4 | 6.1 | ... | 4.6 | 15.4 | 1.6 | 0.6 | 59.6 | 31.9 | 27.8 | 4.0 | 0.5 | 6.3 | 0.7 | ... | ... | ... | ... | ... | ... |
| 小学 | 10 | 32.8 | 9.2 | 14.0 | 9.5 | 6.3 | 0.8 | 5.6 | 15.9 | 1.3 | 0.6 | 55.6 | 29.8 | 25.8 | 4.0 | 0.4 | 6.0 | 5.9 | 0.6 | ... | ... | ... | ... | ... |
| | 11 | 36.6 | 8.9 | 15.3 | 12.5 | 5.2 | ... | 3.9 | 13.4 | 1.4 | 0.6 | 59.7 | 32.0 | 27.7 | 4.0 | 0.5 | 6.5 | 6.6 | 0.7 | ... | ... | ... | ... | ... |
| 中学校 | 計 | 48.3 | 12.5 | 17.5 | 18.4 | 5.4 | 0.8 | 3.9 | 12.7 | 0.9 | 0.9 | 51.0 | 27.0 | 24.0 | 5.1 | 0.5 | 6.2 | 6.1 | 1.5 | 1.3 | 0.0 | 1.3 | 0.8 | 0.5 |
| | 12歳 | 44.3 | 11.9 | 16.3 | 16.1 | 5.8 | 0.8 | 5.0 | 15.1 | 1.2 | 0.6 | 50.2 | 26.7 | 23.5 | 5.0 | 0.5 | 6.4 | 6.2 | 1.4 | ... | ... | ... | ... | ... |
| 中学校 | 13 | 48.9 | 12.5 | 17.7 | 18.7 | 5.0 | ... | 3.5 | 11.4 | 0.6 | 0.6 | 54.4 | 28.7 | 25.7 | 5.2 | 0.5 | 6.5 | 6.7 | 1.0 | ... | ... | ... | ... | ... |
| | 14 | 51.8 | 13.1 | 18.4 | 20.3 | 5.4 | 0.9 | 3.2 | 11.5 | 0.7 | 0.6 | 59.6 | 31.9 | 27.8 | 4.0 | 0.5 | 6.3 | 0.7 | ... | ... | ... | ... | ... | ... |
| 高等学校 | 計 | 58.1 | 14.5 | 18.0 | 25.6 | 3.9 | 0.7 | 2.4 | 10.5 | 0.6 | 0.6 | 55.6 | 29.8 | 25.8 | 4.0 | 0.4 | 6.0 | 5.9 | 0.6 | ... | ... | ... | ... | ... |
| | 15歳 | 59.7 | 15.2 | 20.0 | 24.5 | 4.1 | 0.7 | 3.1 | 12.1 | 0.6 | 0.6 | 59.7 | 32.0 | 27.7 | 4.0 | 0.5 | 6.5 | 6.6 | 0.7 | ... | ... | ... | ... | ... |
| 高等学校 | 16 | 56.2 | 13.1 | 17.4 | 25.7 | 3.8 | ... | 2.2 | 10.4 | 0.6 | 0.6 | 59.7 | 32.0 | 27.7 | 4.0 | 0.5 | 6.5 | 6.6 | 0.7 | ... | ... | ... | ... | ... |
| | 17 | 58.4 | 15.3 | 16.5 | 26.6 | 3.9 | 0.7 | 1.9 | 8.9 | 0.6 | 0.6 | 63.7 | 33.8 | 29.9 | 4.1 | 0.6 | 6.3 | 6.4 | 0.7 | ... | ... | ... | ... | ... |

| 区分 | 栄養状態 | せき柱・胸部郭 | 皮膚疾患 | | 結核 | 結核に関する検診 | 心疾患 | 心電図異常 | 蛋白検出の者 | 尿糖検出の者 | 寄生虫卵保有者 | その他の疾病・異常 | | | |
|------|------|---------|----------|----------|-----|----------|-----|-------|--------|--------|---------|-----------|------|------|-------|
| | | | アトピー性皮膚炎 | その他の皮膚疾患 | | | | | | | | ぜん息 | 腎臓疾患 | 言語障害 | その他異常 |
| | | | | | | | | | | | | | | | |
| 幼稚園 | 5歳計 | 0.2 | 0.5 | 3.3 | 1.1 | ... | 0.5 | ... | 0.5 | ... | 0.1 | 2.7 | 0.1 | 0.7 | 0.7 |
| 小学 | 6歳 | 2.2 | 0.3 | 3.6 | 0.4 | 0.0 | 0.9 | 2.8 | 0.6 | 0.1 | 0.4 | 4.9 | 0.2 | 0.4 | 1.3 |
| | 7 | 1.1 | 0.3 | 3.9 | 0.6 | 0.0 | 0.9 | 2.8 | 0.4 | 0.0 | 0.4 | 5.3 | 0.1 | 0.7 | 1.4 |
| 小学 | 8 | 1.4 | 0.2 | 3.6 | 0.5 | ... | ... | ... | 0.4 | 0.0 | 0.4 | 5.1 | 0.2 | 0.7 | 1.3 |
| | 9 | 2.0 | 0.3 | 3.7 | 0.4 | 0.0 | 1.0 | ... | 0.4 | 0.1 | 0.3 | 4.8 | 0.2 | 0.5 | 1.4 |
| 小学 | 10 | 2.5 | 0.3 | 3.7 | 0.4 | 0.0 | 0.9 | ... | 0.4 | 0.0 | ... | 4.7 | 0.2 | 0.3 | 1.3 |
| | 11 | 3.1 | 0.5 | 3.6 | 0.4 | 0.0 | 0.8 | ... | 0.6 | 0.1 | ... | 4.6 | 0.2 | 0.3 | 1.3 |
| 中学校 | 計 | 2.9 | 0.4 | 3.3 | 0.3 | 0.4 | 0.8 | ... | 1.1 | 0.1 | ... | 4.6 | 0.2 | 0.3 | 1.3 |
| | 12歳 | 1.3 | 0.6 | 2.8 | 0.2 | 0.0 | 1.3 | 3.6 | 2.8 | 0.1 | ... | 3.5 | 0.2 | 0.1 | 1.3 |
| 中学校 | 13 | 1.5 | 0.5 | 2.8 | 0.2 | 0.0 | 1.1 | 3.6 | 2.1 | 0.1 | ... | 3.9 | 0.2 | 0.1 | 1.3 |
| | 14 | 1.2 | 0.5 | 2.7 | 0.2 | 0.0 | 1.3 | ... | 3.0 | 0.1 | ... | 3.5 | 0.2 | 0.1 | 1.3 |
| 高等学校 | 計 | 1.4 | 0.6 | 2.7 | 0.2 | 0.0 | 1.4 | ... | 3.3 | 0.2 | ... | 3.2 | 0.2 | 0.1 | 1.3 |
| | 15歳 | 1.4 | 0.5 | 2.5 | 0.2 | 0.0 | 0.8 | 4.1 | 3.4 | 0.3 | ... | 2.1 | 0.2 | 0.0 | 1.2 |
| 高等学校 | 16 | 1.5 | 0.6 | 2.6 | 0.2 | 0.0 | 0.8 | 4.1 | 4.0 | 0.2 | ... | 2.3 | 0.2 | 0.0 | 1.3 |
| | 17 | 1.3 | 0.4 | 2.5 | 0.2 | ... | 0.8 | ... | 3.4 | 0.3 | ... | 2.1 | 0.2 | 0.0 | 1.1 |

10 年齢別 疾病・異常被患率等 (全国：女子)

| 区分 | 裸眼視力 | | | 眼の疾病・異常 | 難聴 | 耳鼻咽喉 | | 歯 | | | 口腔 | | | 永久歯の1人当り平均むし歯(う歯)等数 | | 単位 (%) | | | | |
|------|------|-------|-------|---------|------|------|-----------|-------------|----------|------|------|-------|-----|---------------------|-------|--------|--------|------|---------|-------|
| | 計 | 0.7以上 | | | | 耳疾患 | 鼻疾患・副鼻腔疾患 | 口疾患・咽頭・喉頭異常 | むし歯(う歯)計 | 処完了者 | 未処置者 | 歯列・咬合 | 顎関節 | 歯垢の状態 | 歯肉の状態 | | その他の異常 | 計(本) | 喪失歯数(本) | |
| | | 1.0未満 | 0.7未満 | | | | | | | | | | | | | | | | | 0.3未満 |
| 幼稚園 | 25.7 | 19.1 | 5.9 | 0.7 | 2.0 | ... | 2.8 | 3.3 | 1.5 | 45.3 | 18.4 | 26.9 | 3.1 | 0.1 | 1.0 | 0.3 | 0.7 | ... | ... | ... |
| 小学 | 計 | 32.6 | 11.8 | 12.5 | 8.3 | 4.8 | 5.2 | 9.6 | 1.5 | 60.3 | 29.9 | 30.4 | 4.7 | 0.1 | 2.7 | 1.9 | 2.5 | ... | ... | ... |
| | 6歳 | 19.9 | 13.4 | 5.5 | 1.0 | 5.0 | 1.3 | 8.8 | 2.1 | 54.9 | 22.8 | 32.1 | 2.9 | 0.1 | 1.2 | 0.7 | 2.2 | ... | ... | ... |
| 中学校 | 計 | 57.5 | 12.4 | 18.9 | 26.2 | 4.2 | 2.6 | 8.6 | 0.7 | 54.3 | 30.4 | 24.0 | 5.6 | 0.6 | 4.2 | 3.8 | 1.1 | ... | ... | ... |
| | 13歳 | 59.4 | 12.0 | 18.7 | 28.8 | 4.1 | 0.9 | 2.1 | 0.8 | 59.0 | 33.2 | 25.8 | 5.7 | 0.7 | 4.3 | 4.0 | 0.9 | ... | ... | ... |
| 高等学校 | 計 | 60.7 | 12.6 | 18.2 | 29.8 | 3.5 | 0.7 | 1.6 | 0.8 | 64.8 | 37.7 | 27.1 | 4.4 | 0.7 | 4.3 | 4.4 | 0.6 | ... | ... | ... |
| | 15歳 | 62.5 | 13.1 | 18.6 | 30.9 | 3.7 | 0.7 | 2.1 | 0.6 | 60.4 | 35.1 | 25.3 | 4.4 | 0.6 | 4.3 | 4.2 | 0.6 | ... | ... | ... |
| 幼稚園 | 計 | 60.8 | 11.7 | 20.4 | 28.8 | 3.5 | 0.7 | 1.5 | 1.1 | 69.5 | 40.5 | 29.0 | 4.5 | 0.7 | 4.3 | 4.5 | 0.6 | ... | ... | ... |
| | 5歳 | 0.3 | 0.5 | 2.9 | 1.0 | ... | ... | 0.4 | 0.9 | 0.8 | ... | 0.2 | 0.2 | 1.6 | 0.1 | 0.4 | 0.5 | ... | ... | ... |
| 小学 | 計 | 1.4 | 0.3 | 3.0 | 0.3 | 0.0 | 0.5 | 0.1 | 0.9 | 2.2 | 1.1 | 0.1 | 0.3 | 3.1 | 0.2 | 1.1 | 1.1 | ... | ... | ... |
| | 6歳 | 0.9 | 0.2 | 3.3 | 0.5 | 0.0 | 1.3 | 0.4 | 0.9 | 2.2 | 0.6 | 0.0 | 0.3 | 3.3 | 0.2 | 0.4 | 1.1 | ... | ... | ... |
| 中学校 | 計 | 1.1 | 1.0 | 2.4 | 0.2 | 0.0 | 0.3 | 0.1 | 1.3 | ... | 0.8 | 0.1 | 0.2 | 3.2 | 0.2 | 0.3 | 1.1 | ... | ... | ... |
| | 7歳 | 1.4 | 0.3 | 3.1 | 0.3 | 0.0 | 0.4 | 0.1 | 0.9 | ... | 0.8 | 0.1 | 0.2 | 3.1 | 0.2 | 0.2 | 1.1 | ... | ... | ... |
| 高等学校 | 計 | 0.8 | 0.8 | 2.3 | 0.2 | 0.0 | ... | 0.8 | 2.6 | 2.3 | 0.2 | ... | 1.7 | 0.2 | 0.0 | 1.9 | ... | ... | ... | |
| | 12歳 | 0.8 | 1.0 | 2.4 | 0.2 | 0.0 | ... | 0.7 | 2.6 | 2.7 | 0.2 | ... | 1.8 | 0.2 | 0.0 | 1.9 | ... | ... | ... | |

| 区分 | 栄養状態 | せき柱・胸郭 | 皮膚疾患 | 結核 | 結核に関する検査 | | 心疾患 | 心電図異常 | 蛋白検出の者 | 尿糖検出の者 | 寄生虫卵保有者 | その他の疾病・異常 | | | |
|------|------|--------|------|-----|-----------|------------|-----|-------|--------|--------|---------|-----------|------|------|-------|
| | | | | | を必要とする検討者 | 検査の対象者の精密者 | | | | | | げん息 | 腎臓疾患 | 言語障害 | その他異常 |
| | | | | | | | | | | | | | | | |
| 幼稚園 | 0.3 | 0.5 | 2.9 | 1.0 | ... | ... | 0.4 | 0.8 | ... | 0.2 | 1.6 | 0.1 | 0.4 | 0.5 | |
| 小学 | 計 | 1.4 | 0.3 | 3.0 | 0.3 | 0.0 | 0.9 | 2.2 | 1.1 | 0.1 | 0.3 | 3.1 | 0.2 | 1.1 | |
| | 6歳 | 0.9 | 0.2 | 3.3 | 0.5 | 0.0 | 0.9 | 2.2 | 0.6 | 0.0 | 0.3 | 3.3 | 0.2 | 0.4 | |
| 中学校 | 計 | 1.1 | 1.0 | 2.4 | 0.2 | 0.0 | 1.3 | ... | 0.8 | 0.1 | 0.2 | 3.2 | 0.2 | 0.3 | |
| | 7歳 | 1.4 | 0.3 | 3.1 | 0.3 | 0.0 | 0.9 | ... | 0.8 | 0.1 | 0.2 | 3.1 | 0.2 | 0.2 | |
| 高等学校 | 計 | 0.8 | 0.8 | 2.3 | 0.2 | 0.0 | 0.8 | 2.6 | 2.3 | 0.2 | ... | 1.7 | 0.2 | 0.0 | |
| | 12歳 | 0.8 | 1.0 | 2.4 | 0.2 | 0.0 | 0.7 | 2.6 | 2.7 | 0.2 | ... | 1.8 | 0.2 | 0.0 | |