

(24 10 25 9)

100
90
80
70
60



40
30
20
10
0

6 4 2 0 2 4 6

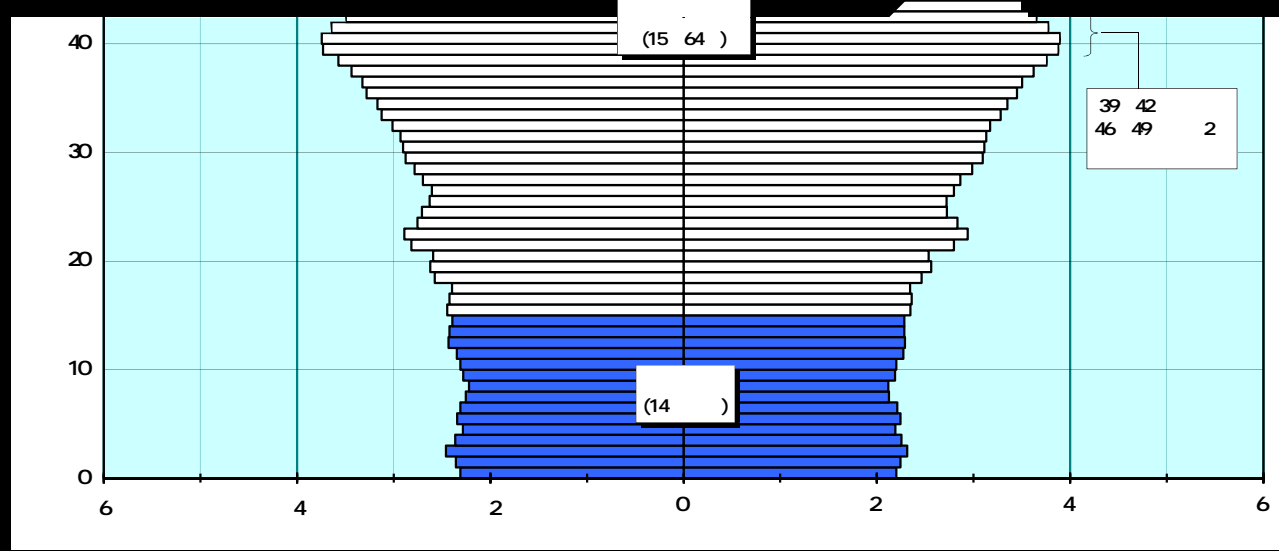

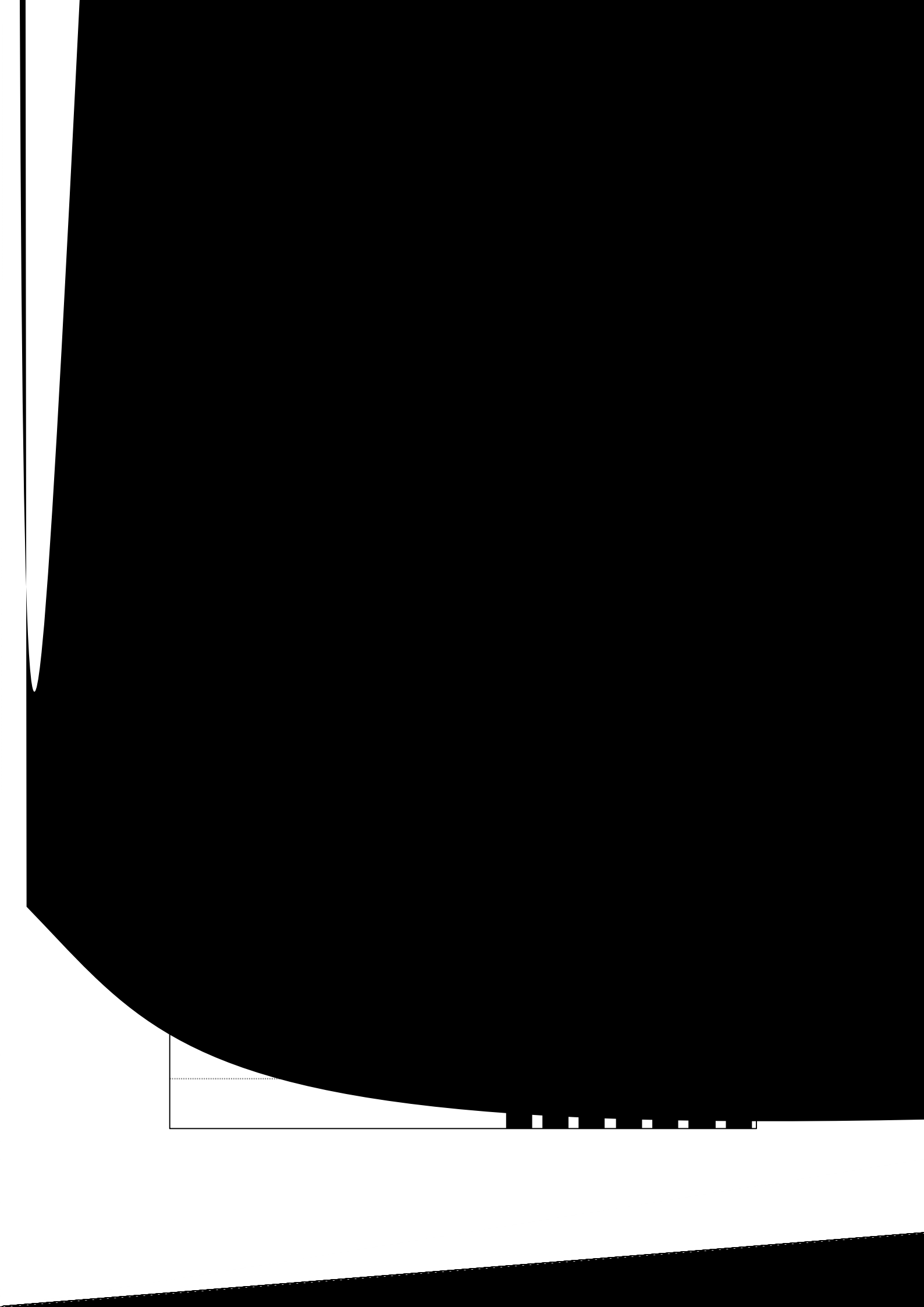

(2)

1,506,313 (968,122)
(302,461) (130,157) (119,548)
)

表2 人口及び構成比順位(市町村)

	()	()
1	1,506,313	29.59
2	968,122	19.02
3	302,461	5.94
4	130,157	2.56
5	119,548	2.35
6	108,876	2.14
7	101,163	1.99
8	97,735	1.92
9	97,579	1.92
10	96,393	1.89

(3)

1,022.4 7,694.4
5,197.6 4,408.3

表3 人口密度順位(市町村)

	(/k)
1	7,694.4
2	5,197.6
3	4,408.3
4	3,630.2
5	3,091.3
6	2,688.5
7	2,643.0
8	2,421.4
9	1,977.4
10	1,646.4

45.2 (45.0) 0.2
 (15.64) 3,150,544 (62.3%) (14) 685,079 (13.6%)
 389 (65) 1,219,440 (24.1%)
 37,698 43,705

0.02 0.82
 0.84

表4 年齢(3区分)別人口(平成7年~平成25年)

		25	24	22	17	12	
()		5,090,712	5,085,368	5,071,968	5,049,908	5,015,699	4,933,393
	(0.14)	685,079	685,468	684,124	701,195	742,740	815,170
	(15.64)	3,150,544	3,188,242	3,227,932	3,326,610	3,393,080	3,382,470
	(65)	1,219,440	1,175,735	1,123,376	997,798	870,290	728,574
()		13.6	13.6	13.6	14.0	14.8	16.5
		62.3	63.1	64.1	66.2	67.8	68.7
		24.1	23.3	22.3	19.9	17.4	14.8
()		-389	-	-	-	-	-
		-37,698	-	-	-	-	-
		43,705	-	-	-	-	-

7 22

29.8% 65.5% 20.4%
 57.6%

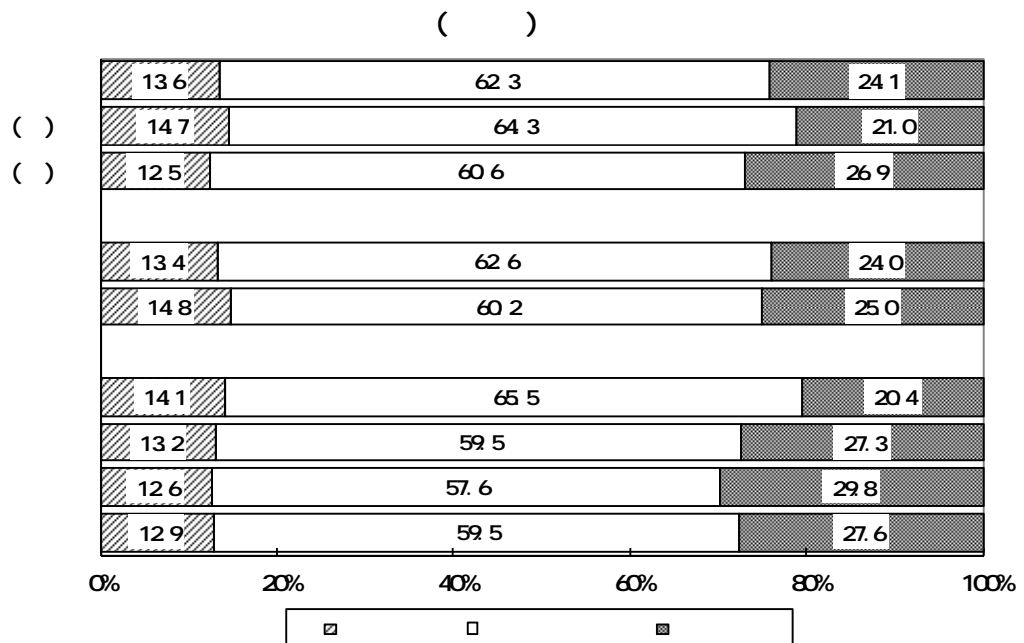

1 5,344 (0.11%)

24 10 25 30 5,344 (0.11%)
 -3,965 (-0.08%) 9,309 (0.18%)

1

表7 人口増加数、自然増加数及び社会増加数(24年10月1日～25年9月30日)

	()		()		()	
	25	24	25	24	25	24
()	5,344	5,060	-3,965	-2,455	9,309	7,515
()	3,028	1,852	-1,704	-785	4,732	2,637
()	2,316	3,208	-2,261	-1,670	4,577	4,878
	5,884	6,099	-3,342	-2,019	9,226	8,118
	-540	-1,039	-623	-436	83	-603
	18,836	17,744	5,187	5,726	13,649	12,018
	-4,069	-4,780	-2,928	-2,701	-1,141	-2,079
	-3,805	-3,861	-2,392	-2,384	-1,413	-1,477
	-5,618	-4,043	-3,832	-3,096	-1,786	-947

表8 人口増加率、自然増加率及び社会増加率(24年10月1日～25年9月30日)

	()		()		()	
	25	24	25	24	25	24
()	0.11	0.10	-0.08	-0.05	0.18	0.15
()	0.13	0.08	-0.07	-0.03	0.20	0.11
()	0.09	0.12	-0.08	-0.06	0.17	0.18
	0.13	0.14	-0.08	-0.05	0.21	0.18
	-0.08	-0.16	-0.09	-0.07	0.01	-0.09
	0.74	0.71	0.20	0.23	0.54	0.48
	-0.49	-0.58	-0.36	-0.33	-0.14	-0.25
	-0.89	-0.89	-0.56	-0.55	-0.33	-0.34
	-0.43	-0.31	-0.29	-0.24	-0.14	-0.07

図3 人口増加数、自然増加数及び社会増加数の推移(昭和48年～平成25年)

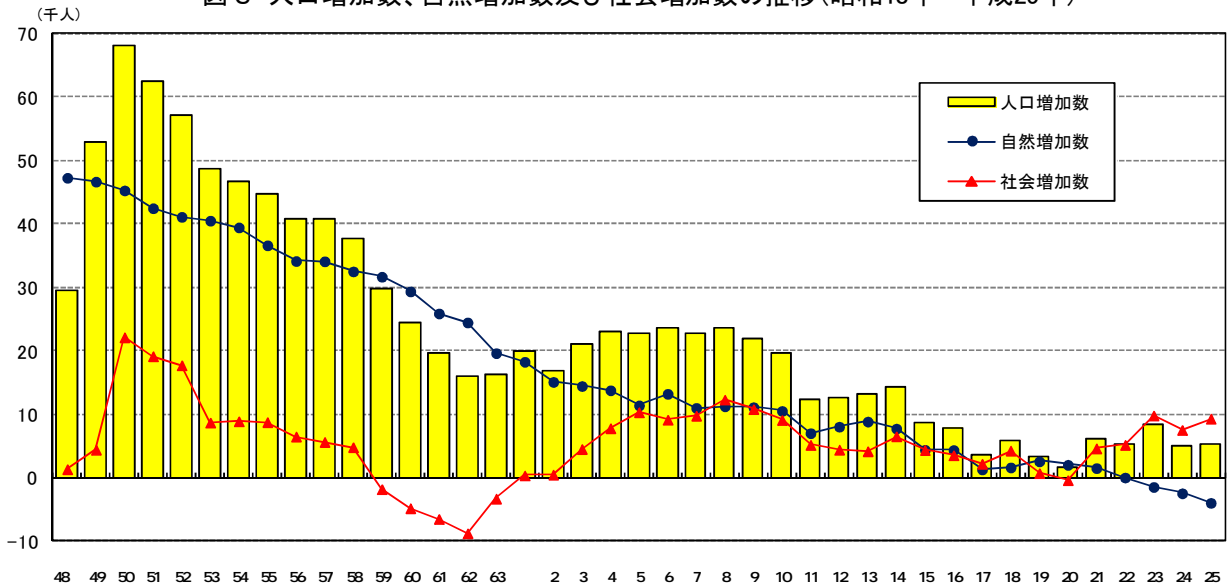

893 14,059 1,149
 1.59 () 4.32 1.76

表9 人口増加数及び人口増加率順位(市町村)(24年10月1日～25年9月30日)

()						()					
25			24			25			24		
1	14,059	1	12,821	1	4.32	1	4.35				
2	1,149	2	1,283	2	1.76	2	1.34				
3	893	3	1,109	3	1.59	3	1.17				
4	852	4	857	4	1.12	4	1.12				
5	819	5	623	5	0.94	5	1.10				
6	757	6	496	6	0.85	6	0.95				
7	463	7	442	7	0.79	7	0.87				
8	376	8	423	8	0.53	8	0.80				
9	298	9	288	9	0.46	9	0.44				
10	260	10	230	10	0.33	10	0.40				

1 3,965 (0.08%)

1 -3,965 (46,147 50,112) -0.08%
 316 1,826
 10 11

表10 自然増加数及び出生・死亡者数(24年10月1日～25年9月30日)

	()		()		()	
	25	24	25	24	25	24
	-3,965	-2,455	46,147	45,831	50,112	48,286
()	-1,704	-785	23,624	23,573	25,328	24,358
()	-2,261	-1,670	22,523	22,258	24,784	23,928
	-3,342	-2,019	39,895	39,459	43,237	41,478
	-623	-436	6,252	6,372	6,875	6,808
	5,187	5,726	25,013	24,723	19,826	18,997
	-2,928	-2,701	6,813	6,736	9,741	9,437
	-2,392	-2,384	3,442	3,449	5,834	5,833
	-3,832	-3,096	10,879	10,923	14,711	14,019

表11 自然増加率及び出生・死亡率(24年10月1日～25年9月30日)

	()		(%)		(%)	
	25	24	25	24	25	24
	-0.08	-0.05	9.07	9.02	9.85	9.50
()	-0.07	-0.03	9.84	9.83	10.55	10.16
()	-0.08	-0.06	8.39	8.30	9.23	8.92
	-0.08	-0.05	9.01	8.92	9.76	9.38
	-0.09	-0.07	9.52	9.69	10.47	10.35
	0.20	0.23	9.87	9.83	7.83	7.55
	-0.36	-0.33	8.26	8.12	11.81	11.38
	-0.56	-0.55	8.04	7.98	13.63	13.50
	-0.29	-0.24	8.37	8.38	11.32	10.76

23

3,765

1.02

12



表14 社会増加率及び転入・転出率(24年10月1日～25年9月30日)

	()		()		()	
	25	24	25	24	25	24
()	0.18	0.15	5.55	5.44	5.37	5.29
()	0.20	0.11	6.11	5.97	5.91	5.86
()	0.17	0.18	5.06	4.96	4.89	4.78
	0.21	0.18	5.64	5.54	5.43	5.36
	0.01	-0.09	4.98	4.76	4.97	4.85
	0.54	0.48	7.02	6.88	6.48	6.40
	-0.14	-0.25	3.64	3.39	3.78	3.64
	-0.33	-0.34	3.54	3.48	3.87	3.82
	-0.14	-0.07	4.57	4.61	4.71	4.68

15 10,294 3.67

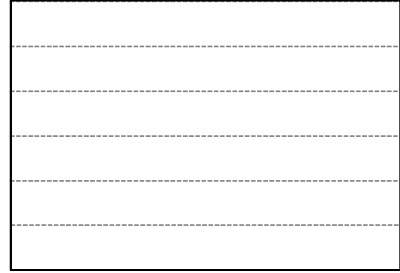
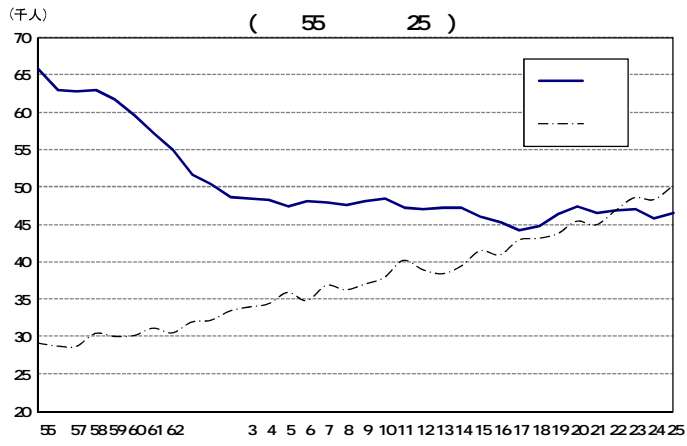

表15 社会増加数及び社会増加率順位(市町村)(24年10月1日～25年9月30日)

		()				()	
		25		24			24
1		10,294	1	8,867	1		3.67
2		1,004	2	922	2		1.79
3		976	3	820	3		0.89
4		542	4	681	4		0.80
5		528	5	507	5		0.74
6		351	6	261	6		0.69
7		318	7	235	7		0.50
8		292	8	199	8		0.44
9		280	9	132	9		0.43
10		237	10	107	10		0.39

表16 県内・県外移動者数の推移（平成元年～平成25年）

(1)

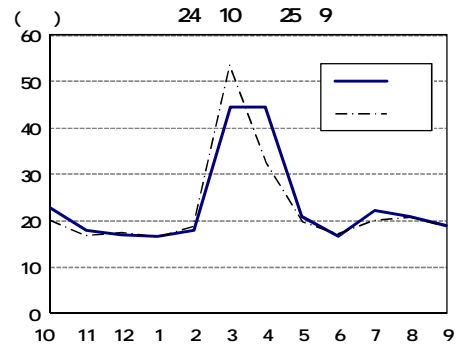
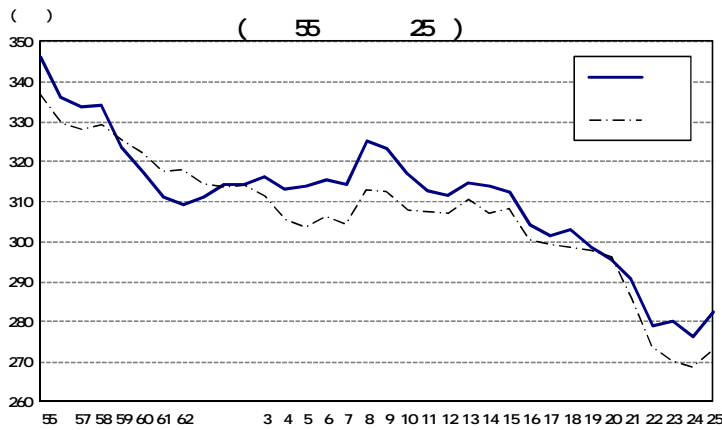
		382,882		
(159,416)
	()
		223,466		
		382,882		
16				
	(25)
29	66,813	(17.5%)
20	24	66,296	(17.3%
30	34	51,151	(13.4%
		17		

	()			
2	431,654	187,975	122,807	120,872
	429,787	187,349	122,023	120,415
3	432,155	186,133	125,427	120,595
4	429,135	181,499	128,356	119,280
5	424,459	184,634	125,833	113,992
6	423,634	189,814	122,310	111,510
7	422,317	187,705	123,166	111,446
8	439,048	189,087	130,480	119,481
9	439,925	186,208	131,321	122,401
10	435,763	179,082	132,289	124,392
11	430,065	179,414	127,340	123,311
12	428,730	178,897	126,696	123,137
13	432,980	181,348	127,573	124,059
14	431,674	178,242	129,510	123,922
15	429,967	180,176	126,537	123,254
16	420,844	173,240	125,160	122,444
17	417,847	172,006	123,672	122,169
18	418,073	172,691	124,058	121,324
19	415,146	170,805	121,761	122,580
20	411,048	170,474	119,677	120,897
21	401,922	165,509	119,162	117,251
22	383,159	161,737	112,472	108,980
23	384,594	159,548	116,988	108,088
24	379,510	156,175	115,427	107,908
25	382,882	159,416	117,138	106,328

) 7

表17 年齢(5歳階級)別移動者数(24年10月1日～25年9月30日)

		(%)		()+()							
		382,882	100.0	159,416	223,466	282,365	159,416	117,138	273,056	159,832	106,328
0	4	29,424	7.7	13,321	16,103	21,983	13,321	8,321	21,394	13,351	7,782
5	9	14,861	3.9	5,433	9,428	10,542	5,433	4,992	10,000	5,410	4,436
10	14	8,009	2.1	3,046	4,963	5,827	3,046	2,709	5,388	3,052	2,254
15	19	21,532	5.6	6,904	14,628	16,189	6,904	8,860	12,958	6,998	5,768
20	24	66,296	17.3	21,866	44,430	46,277	21,866	23,240	44,686	21,995	21,190
25	29	66,813	17.5	28,985	37,828	48,803	28,985	19,011	49,503	29,082	18,817
30	34	51,151	13.4	23,635	27,516	38,363	23,635	14,111	38,112	23,659	13,405
35	39	36,624	9.6	15,810	20,814	27,052	15,810	10,777	26,338	15,760	10,087
40	44	24,666	6.4	9,637	15,029	17,792	9,637	7,792	17,224	9,644	7,237
45	49	15,439	4.0	6,288	9,151	11,313	6,288	4,721	11,048	6,329	4,430
50	54	11,811	3.1	4,997	6,814	8,813	4,997	3,568	8,458	5,001	3,246
55	59	9,575	2.5	4,464	5,111	7,424	4,464	2,735	7,035	4,488	2,376
60	64	8,638	2.3	4,323	4,315	6,971	4,323	2,408	6,386	4,332	1,907
65	69	4,639	1.2	2,522	2,117	3,823	2,522	1,157	3,595	2,523	960
70	74	3,385	0.9	1,993	1,392	2,830	1,993	750	2,698	1,993	642
75	79	2,990	0.8	1,834	1,156	2,522	1,834	610	2,450	1,852	546
80	84	3,117	0.8	1,917	1,200	2,592	1,917	631	2,538	1,942	569
85	89	2,449	0.6	1,473	976	1,986	1,473	489	1,997	1,489	487
90	94	1,156	0.3	743	413	980	743	213	965	753	200
95	99	255	0.1	188	67	231	188	38	224	191	29
100		52	0.0	37	15	44	37	5	52	38	10
		0	0.0	0	0	8	0	0	7	0	0

)
)

(2)

(18.2%) 159,416 () 25.29 28,985
 30.34 23,635 (14.8%) 20.24 21,866 (13.7%)
 17
 98,544
 35,854 14,377 10,641
 41.9 18

表18 県内地域間移動(24年10月1日～25年9月30日)

	()					()				
	159,416	98,544	14,377	10,641	35,854	100.0	61.8	9.0	6.7	22.5
	94,026	80,182	5,178	2,351	6,315	100.0	85.3	5.5	2.5	6.7
	15,822	6,628	8,033	326	835	100.0	41.9	50.8	2.1	5.3
	11,958	3,392	286	5,994	2,286	100.0	28.4	2.4	50.1	19.1
	37,610	8,342	880	1,970	26,418	100.0	22.2	2.3	5.2	70.2

)

(3)

() 223,466
 117,138 106,328 10,810
 63.7%
 3.7% 19
 5 20.24 44,430 (19.9%) 25.29
 37,828 (16.9%), 30.34 27,516 12.3% 17

表19 地域別県外移動者数及び構成比
(24年10月1日～25年9月30日)

	(%)		(%)		(%)	
	223,466	100.0	117,138	100.0	106,328	100.0
	203,227	90.9	106,888	91.2	96,339	90.6
	20,239	9.1	10,250	8.8	9,989	9.4
	142,453	63.7	76,759	65.5	65,694	61.8
	29,439	13.2	14,994	12.8	14,445	13.6
	8,343	3.7	4,176	3.6	4,167	3.9
	43,231	19.3	21,209	18.1	22,022	20.7

(4)

8,022 9,320 13,269 10,432
 7,023 13,406

表20 従前住所地別県外転入者順位
 (24年10月1日～25年9月30日)

	()	()
	117,138	100.0
1	13,269	11.3
2	10,432	8.9
3	9,320	8.0
4	9,198	7.9
5	7,515	6.4
6	7,397	6.3
7	6,211	5.3
8	5,513	4.7
9	5,490	4.7
10	5,153	4.4

表21 移動後住所地別県外転出者順位
 (24年10月1日～25年9月30日)

	()	()
	106,328	100.0
1	13,406	12.6
2	8,022	7.5
3	7,023	6.6
4	6,693	6.3
5	6,593	6.2
6	6,454	6.1
7	6,191	5.8
8	6,044	5.7
9	4,935	4.6
10	4,228	4.0

2,399 586 8,981
 22 2,176

512 9,238 2,108
 2,307 23

表22 地域別転入者の従前の住所地順位(24年10月1日～25年9月30日)

1	8,981	2,399	586	2,176
2	7,671	2,053	302	2,041
3	6,911	1,954	297	1,555
4	5,892	909	273	1,303
5	4,665	906	251	1,181
6	4,642	771	226	1,124
7	4,312	690	194	1,079
8	3,851	564	189	953
9	3,480	460	189	811
10	3,013	417	162	791

表23 地域別転出者の移動後住所地順位(24年10月1日～25年9月30日)

1		9,238		2,108		2,307
2		4,825		1,818		1,843
3		4,598		1,349		1,662
4		4,495		1,068		1,624
5		4,066		818		1,293
6		3,979		645		1,120
7		3,788		615		1,114
8		3,483		604		1,017
9		3,307		517		887
10		2,520		491		831