（１）前年同月比：６か月連続のマイナス

資料出所：国土交通省「建築着工統計調査」
住宅着工戸数単位：戸

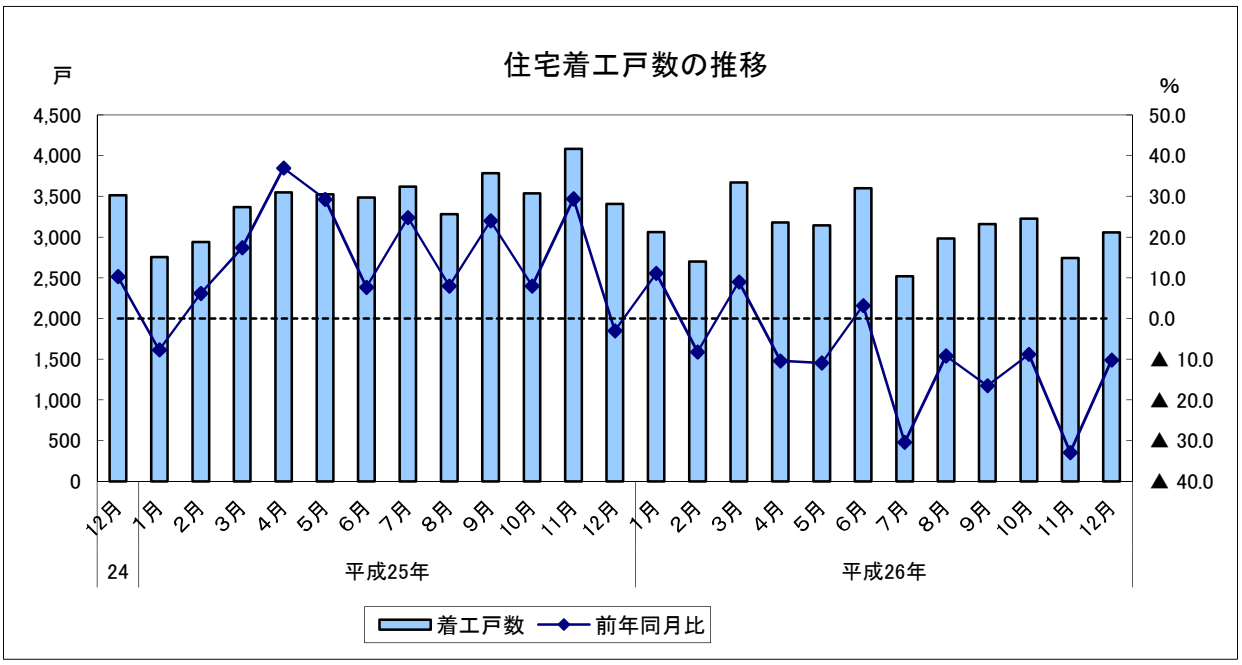

（１）前年同
ア　持家
イ　貸
ウ　分