

		63
		64
		65
		66
		70
		86
		91
		93
		94
10	27	96
11		100

消費者行政主要組織図

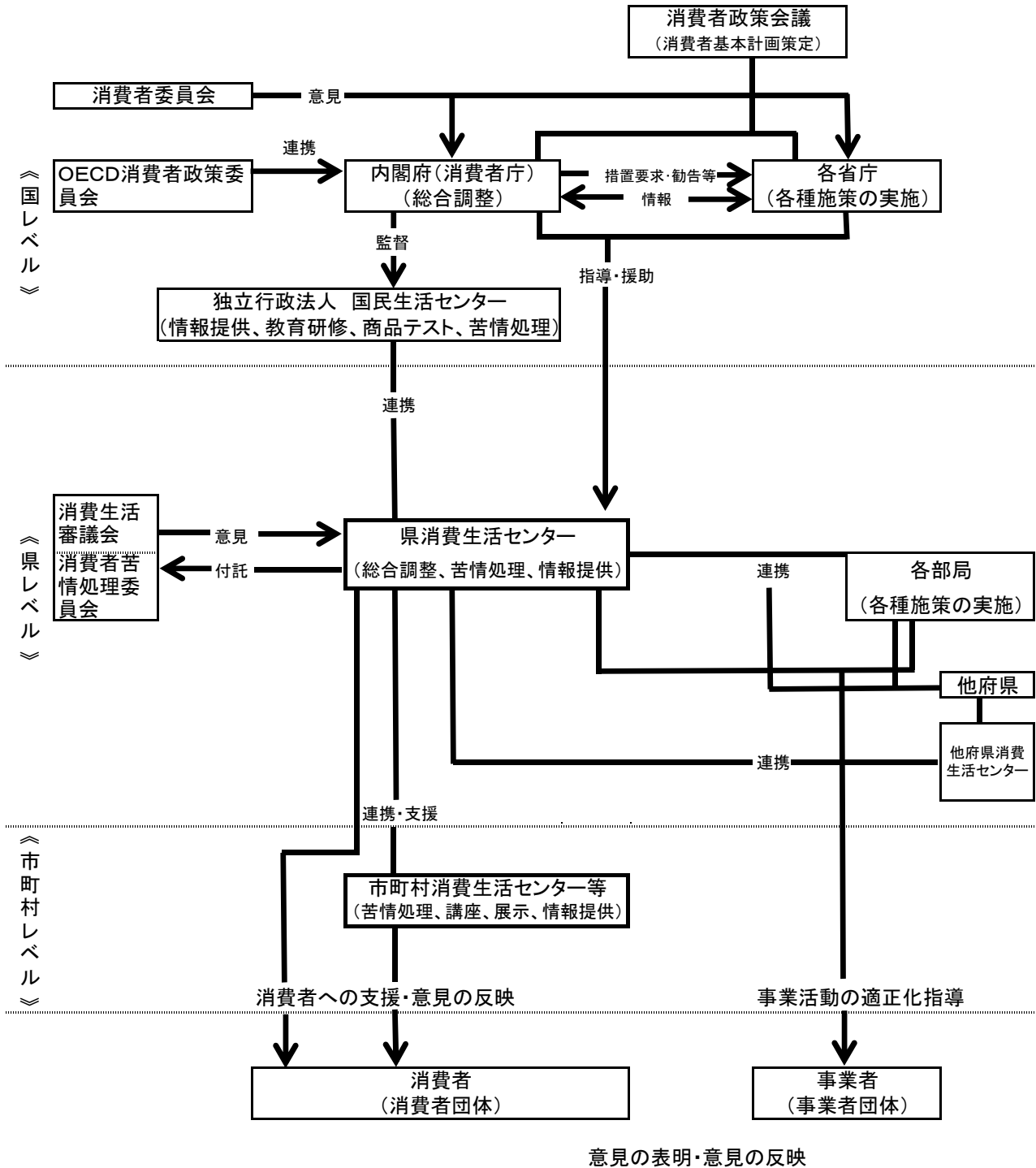

	(p6)	
	(p6-7)	
	(p7-8)	
	(p8-9)	
	(p10-11)	
	(p11-12)	
	(p12)	
	(p13-14)	
	(p14-17)	
	(p17)	
	(p18-19)	(
	(p19-20)	
	(p20)	
	(p20)	
	(p20-21)	

43	30	78
24	22	60

10		
11	23	
24	26	
	27	29

15

16

10

17

10

11

18

12

19

13

14

26

27

20

21

28

22

11

89

11

23

24

29

25

21

48

58 12

78

59

24 22 60

11 16 102

11 88

23 10 14
28 30

30

16 70

20 27

21 49

21 49

	21		50
	26	13	71
26	13		71

			<u>10</u>	11
<u>11</u>				
				11
	<u>11</u>			
		11	11	26
				12
14				

		15	22
	23	31	
	32	33	
34	37		
38	45		
46	<u>50</u>		
<u>51</u>	<u>57</u>		

10

22

226

11

10

10

10

10

11

11

11

_____ 11

11

11

11

11

_____ 11

11 10

_____ 11 10

11 14

11 16

11 22

12

13

14

35 38

15

16

113

48

20

33

21

22

23

17

18

19

30

78

11

103

26

12

27

24

23

23

23

28

25

79

32

29

33

12

34

30

35

31

36

37

23

27

28

40

38

12

29

12

29

14

123

44

44

39

12

29

43

41

44

45

42

11 24

46

47 45

45

11 23

11 24

45

50

48

22

67

55 30

23 27

49

50

23 27

23 27

23 27

23 27

23 27

51

300

41

42

52 40

100

56

51 52

53

57 11 17

20

53

_____ 11 _____

11 19 25

_____ 50 _____

11 22

_____ 50 _____

54

_____ 50 _____

11 16

21 48

10

24

77

24 10
25

26

13

71

10

11

10

10

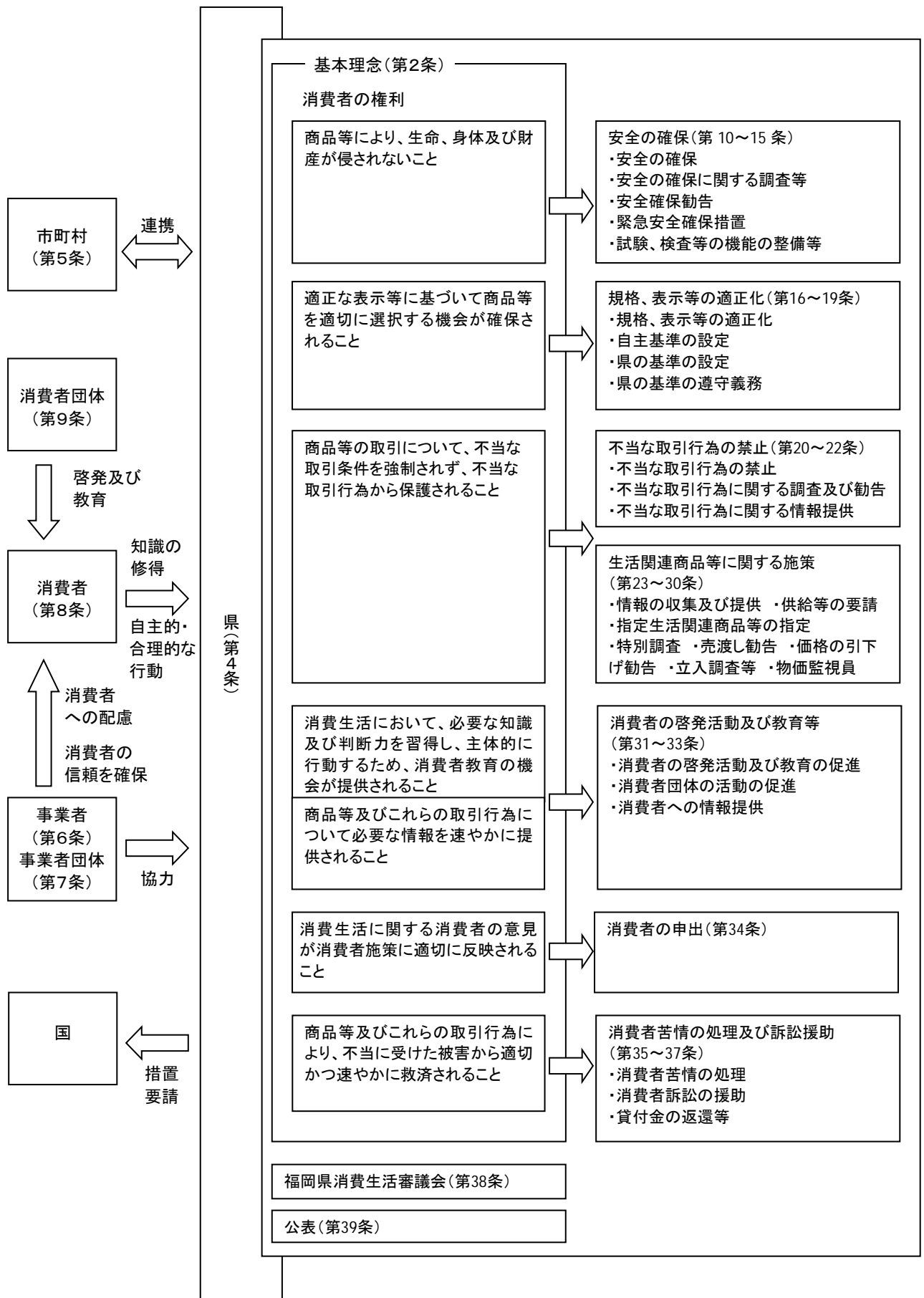

52 28
18 31 16

10 15
16 19
20 22
23 30
31 33

34
35

37

38

10 39
11 40 41

12

13

10

14

11

15

16

20

17

18

19

25

21

26

22

27

28

29

30

23

26

23

24

31

36

26

222

32

33

37

34

38

20

35

10

39

11

12

15

19

21

27

28

21

35

21

30

10

27

21

34

29

22

67

241

11

40

41

52

49

21

30 12 31

23

25

18

16

18

26

31

35

20

19

16

27

34

福岡県消費生活センターの機構と業務

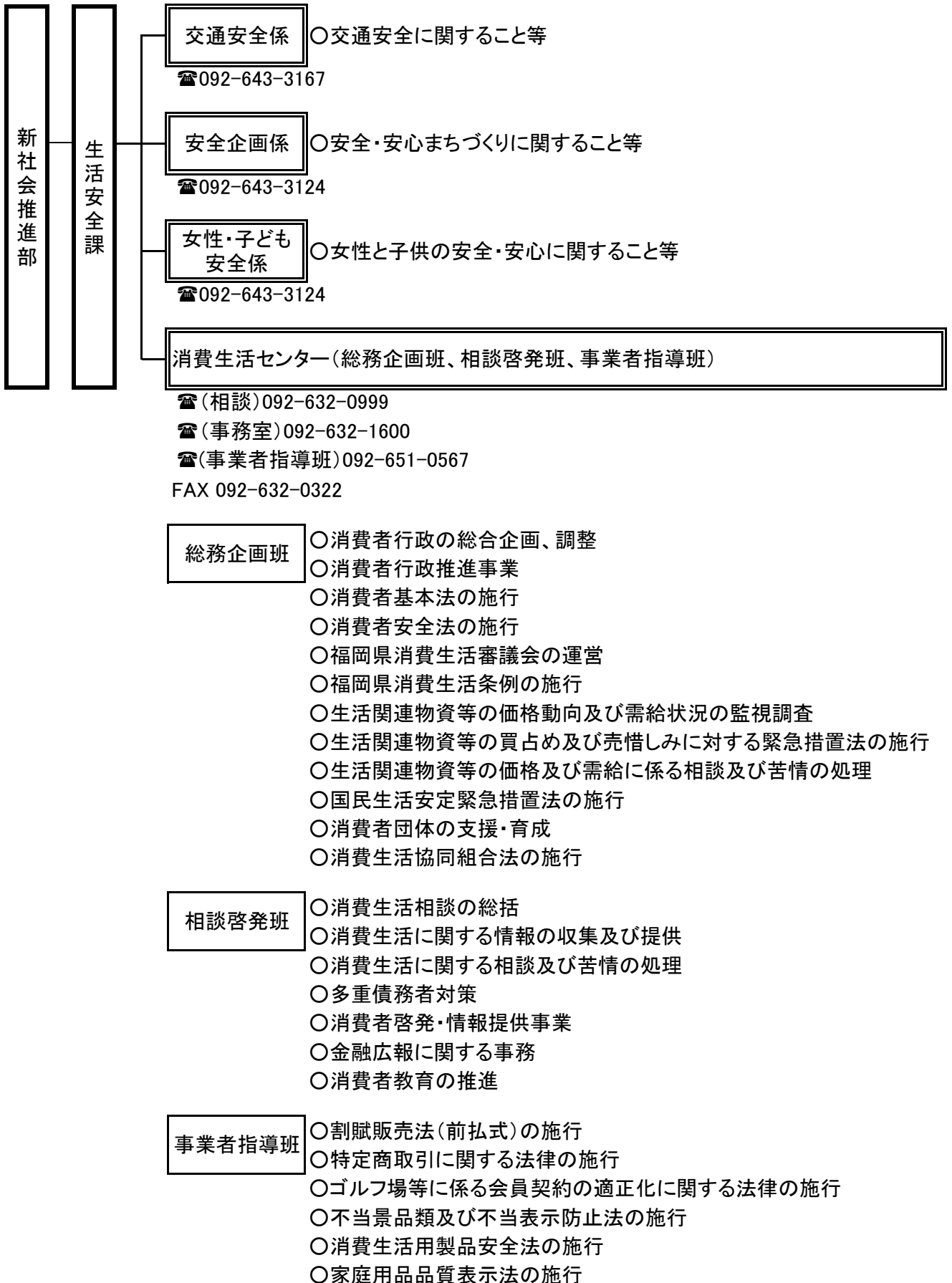

41

43

43 12

44

64

21

44

44

45

45

45 400

46 12

48 12

49

49

49 11

50

50

50

51

52

53

54

55

60

61

61

61

63

63 12

PIO-NET)

13-50

10

10

10

12

14

14

PIO-NET

17

PIO-NET

18

18

18

18

20

21

21

21

10

21 11

21

25

25

26

27

7

平成27年度市町村消費者行政担当部署

番号	市町村名	担当課・係	郵便番号	所在場所	電話番号 (内線)
				電子メールアドレス	FAX番号
1			804-0067		093-871-0428
				shi-shouhi@city.kitakyushu.lg.jp	093-871-7720
2			810-0073		092-712-2929
				shohiseikatsu.CAB@city.fukuoka.lg.jp	092-712-2765
3			836-8666		0944-41-2601
				shiminseikatu01@city.omuta.lg.jp	0944-41-2621
4			830-0037	1830-	0942-30-7700
				shouhi@city.kurume.fukuoka.jp	0942-30-7715
5			822-8501		0949-25-2156
				n-shoko@city.nogata.fukuoka.jp	0949-25-2158
6			820-8501		0948-22-5500 1127
				machizukuri@city.iizuka.lg.jp	0948-21-2066
7			825-8501		0947-44-2000 (122)
				syouhisya@lg.city.tagawa.fukuoka.jp	0947-47-1324
8			839-0293	120	0944-77-8763
				syoushin@city.yanagawa.lg.jp	0944-76-1170
9			834-8585	647	0943-24-8146
				seikatsuanzen@city.yame.lg.jp	0943-23-2583
10			833-8601	898	0942-65-7024
				hara-n613@city.chikugo.lg.jp	0942-53-1589
11			831-8601	256	0944-85-5584
				okwinterior@city.okawa.lg.jp	0944-88-1776
12			824-8601	1 1	0930-25-9733
				syougyoukankou@city.yukunashi.lg.jp	0930-25-7817
13			828-8501	955	0979-82-1111 1263
				syokou@city.buzen.lg.jp	0979-82-9165
14			809-8501		093-246-6235
				sangyoushinkouka@city.nakama.lg.jp	093-244-1342
15			838-0198	255	0942-72-2111 (142)
				shoko@city.ogori.lg.jp	0942-72-5050

番号	市町村名	担当課・係	郵便番号	所在場所	電話番号 (内線)
				電子メールアドレス	FAX番号
16			818-8686		092-923-1111 (357)
				kankou@city.chikushino.fukuoka.jp	092-923-9634
17			816-8501		092-584-1111 3903
				anzen@city.kasuga.fukuoka.jp	092-584-1143
18			816-8510		092-580-1898
				daienzen@city.onojo.fukuoka.jp	092-572-8432
19			811-4183	45	0940-33-5454
				munakata-shousen@fukuoka.email.ne.jp	0940-33-5469
20			818-0198		092-921-2121 (440)
				kanko-keizai@city.dazaifu.lg.jp	092-921-1601
21			811-3192		092-942-1176
				shoukou@city.koga.fukuoka.jp	092-942-3758
22			811-3293		0940-43-8106
				anzen@city.fukutsu.lg.jp	0940-43-3168
23			839-1401	582 1	0943-76-9059
				UC000503@city.ukiha.lg.jp	0943-77-5557
24			823-0011	29	0949-32-0519
				syoukou@city.miyawaka.lg.jp	0949-32-9430
25			820-0392	733	0948-57-3154
				shoko@city.kama.lg.jp	0948-57-4020
26			838-1398	2046	0946-52-1428
				syoukou@city.asakura.lg.jp	0946-52-1510
27			835-8601		0944-64-1523
				shoukou@city.miyama.lg.jp	0944-64-1524
28			819-1192		092-332-2080
				suisanshoko@city.itoshima.lg.jp	092-324-2531
29			811-1292		092-408-9875
				sangyo@town.nakagawa.fukuoka.jp	092-953-3049
30			811-2192		092-934-2223
				bousai-bouhan@town.uni.lg.jp	092-933-7512

番号	市町村名	担当課・係	郵便番号	所在場所	電話番号 (内線)
				電子メールアドレス	FAX番号
31			811- 2492	4855	092- 947- 1111 321
				shoukou@town.sasaguri.lg.jp	092- 947- 7977
32			811- 2244		092- 935- 1854
				syoukou@town.shime.lg.jp	092- 935- 3417
33			811- 2193	771	092- 932- 1438
				chiikishinkou@town.sue.fukuoka.jp	092- 931- 1827
34			811- 0192		092- 962- 0238
				sangyo@town.shingu.fukuoka.jp	092- 962- 2078
35			811- 2592	3632	092- 976- 1111 252
				keiei@town.hisayama.fukuoka.jp	092- 976- 2463
36			811- 2392		092- 938- 0194
				chiiki@town.kasuya.fukuoka.jp	092- 938- 3150
37			807- 0198	20	093- 223- 3543
				tiiki@town.ashiya.lg.jp	093- 223- 3927
38			807- 8501		093- 201- 4321 265,266
				syoukou@town.mizumaki.lg.jp	093- 201- 4423
39			811- 4233		093- 282- 1211 289
				chiiki@town.okagaki.fukuoka.jp	093- 282- 1310
40			811- 4307	6 5 1	093- 293- 8233
				ekimae@town.onga.lg.jp	093- 293- 8234
41			820- 1192	3349	09496- 2- 1167
				sangyou@town.kotake.lg.jp	09496- 2- 1140
42			807- 1392	3705	0949- 42- 2111 343
				chiiki@town.kurate.lg.jp	0949- 42- 5693
43			820- 0696	424	0948- 65- 1106
				shokotokei@town.keisen.lg.jp	0948- 65- 3424
44			838- 0298	373	0946- 42- 6614
				nourin@town.chikuzen.fukuoka.jp	0946- 42- 2011
45			838- 1792	6425	0946- 72- 2313
				norin@vill.toho.fukuoka.jp	0946- 72- 2370

番号	市町村名	担当課・係	郵便番号	所在場所	電話番号 (内線)
				電子メールアドレス	FAX番号
46			830-1298	819	0942-77-6201
				nosei@town.tachiarai.lg.jp	0942-77-3063
47			830-0416	255	0944-32-1063
				sangyo@town.ooki.lg.jp	0944-32-1054
48			834-0115	1804	0943-32-1142
				anzen@town.hirokawa.lg.jp	0943-32-5164
49			822-1492	994	0947-32-8406
				sangyo-shinko@town.kawara.lg.jp	0947-32-8415
50			824-0691	2151	0947-82-1237
				chisan@town.soeda.fukuoka.jp	0947-82-2869
51			822-1392	1975	0947-26-4025
				sankei@town.itoda.lg.jp	0947-26-1651
52			827-8501	789	0947-72-3000 (226)
				nousyo@town.fukuoka-kawasaki.lg.jp	0947-72-6453
53			824-0512	3067	0947-63-3001 252
				sankei2@town.oto.fukuoka.jp	0947-63-3813
54			824-0432	1188	0947-62-3000 311
				aka-s.sansin@mb.fcom.ne.jp	0947-62-3007
55			822-1292	937	0947-22-7766
				fg0500@town.fukuchi.lg.jp	0947-22-9091
56			800-0392	19	093-588-1037
				kurashi-anzen@town.kanda.lg.jp	093-436-3014
57			824-0892	960	0930-32-2512
				nousei@town.miyako.lg.jp	0930-32-4563
58			871-8585	226	0979-24-4073
				sanken@town.yoshitomi.lg.jp	0979-24-3219
59			871-0992	1321	0979-72-3111 123
				kijyo@town.koge.lg.jp	0979-72-4664
60			829-0192	1096	0930-52-0001 182
				syoukou@town.chikujo.lg.jp	0930-52-0023

県内の消費生活センター・相談窓口

(消費生活相談に関する専門資格又は専門知識を持つ相談員が配置されている施設・時間帯)

	名称	所在場所	電話(相談用)・FAX	相談日	受付時間
1			092-632-0999 FAX 092-632-0322		9:00 16:30 (10:00 16:00)
2			093-861-0999 FAX 093-871-7720		8:30 16:45 8:30 13:00
3		- -	093-331-8383 FAX 093-331-8333		8:30 16:45
4		-	093-582-4500 FAX 093-582-4411		8:30 16:45
5		- -	093-951-3610 FAX 093-951-3615		8:30 16:45
6		- -	093-761-5511 FAX 093-761-5525		8:30 16:45
7		- -	093-671-3370 FAX 093-671-3371		8:30 16:45
8		-	093-641-9782 FAX 093-641-9763		8:30 16:45
9		- -	092-781-0999 FAX 092-712-2765		9:00 17:00 10:00 16:00
10			0944-41-2623 FAX 0944-41-2621		10:00 16:00
11		-	0942-30-7700 FAX 0942-30-7715		8:30 17:00
12		-	0949-25-2162 FAX 0949-25-2158		8:30 12:15 13:00 17:00
13		-	0948-22-0857 FAX 0948-22-0897		8:30 17:00
14		1 1	0947-44-2000 (130 FAX 0947-47-1324		8:30 12:15 13:00 17:00
15			0944-76-1004 FAX 0944-76-1022		9:00 12:15 13:00 16:30
16			0943-23-1183 FAX 0943-22-2583		8:30 12:00 13:00 16:30
		-	FAX		9:00 16:00
17			0942-65-7021 FAX 0942-53-1589		8:30 17:15
18		-	0944-86-5105 FAX 0944-86-5105		9:00 16:30
19		- -	0930-23-0999 FAX 0930-23-4422		9:00 17:00
20			0979-82-1111 (1263 FAX 0979-82-9165		10:00 12:15 13:00 15:00
21		- -	093-246-5110 FAX 093-244-1342		9:00 12:00 13:00 16:00

	名称	所在場所	電話(相談用)・FAX	相談日	受付時間
22		-	0942-72-2111 ()142 FAX 0942-72-5050		9:00 12:00 13:00 16:00
23		- -	092-923-1741 FAX 092-923-9634		9:00 11:45 13:00 16:30
24			092-584-1155 FAX 092-584-1155		10:00 12:15 13:00 16:00
25		- -	092-580-1968 FAX 092-502-7045		9:30 12:00 13:00 16:30
26		- -	0940-33-5454 FAX 0940-33-5469		8:30 17:00
27		- -	092-921-2121 ()348 FAX 092-921-1601		9:30 12:00 13:00 16:00
28		-	092-410-4084 FAX 092-410-4084		10:00 12:15 13:00 15:30
29		- -	0940-43-8106 FAX 0940-43-3168		9:00 12:00 13:00 16:00
30		-	0946-52-1128 FAX 0946-52-1193		10:00 16:00
31		- -	092-332-2098 FAX 092-324-2531		9:00 17:00
32		- -	092-953-0733 FAX 092-953-3049		9:30 12:00 13:00 16:00
33	6	1 0 10	092-936-1594 FAX 092-936-1610		10:00 12:00 13:00 15:30
34		- -	092-410-2182 FAX 092-962-2078		10:00 13:00 14:00 16:00
35		3632	092-976-1111 FAX 092-976-2463		10:00 12:15 13:00 15:30
36		- -	093-201-4321 FAX 093-201-4423		9:00 12:00 13:00 16:30
37		- -	093-282-1211 FAX 093-282-1310		10:00 12:00 13:00 17:00
38		- -	093-293-7783 FAX 093-293-8234		9:00 12:00 13:00 16:30
39			0946-42-6619 FAX 0946-42-3124		9:00 12:00 13:00 16:00
40		-	0947-28-9300 FAX 0947-28-9302		9:00 12:00 13:00 16:00
41		- -	093-434-3352 FAX 093-436-3014		9:00 12:00 13:00 17:00

〒812-0046 福岡市博多区吉塚本町13-50 福岡県吉塚合同庁舎1階

○受付時間 月～金 9:00～16:30
日曜日 10:00～16:00
(日曜日は電話相談のみ対応します。)

(事務室) 092-632-1600
(FAX) 092-632-0322

福岡県消費生活センター ホームページは

福岡県消費生活センター 検索

<http://www.shouhiseikatsu.pref.fukuoka.lg.jp>

