

県内経済の動向

(平成28年8月)

— 福岡県の景気は、緩やかな回復基調が続いている。 —

県内経済の先行きについては、各種政策効果が発現するなかで、景気回復へ向かうことが期待される。ただし、中国経済をはじめとした海外景気の下振れリスクや、英国のEU離脱に伴う不確実性などには留意する必要がある。

平成28年9月13日

福 岡 県

	生産は、持ち直している。
	輸出は、減少している。 輸入は、減少している。
	28年度の設備投資は、前年度を上回る計画となっている。
	企業の業況判断は、6月は悪化したものの、先行きは改善する見通しとなっている。
	倒産件数は、低水準で推移している。

	消費は、緩やかな回復基調にある。																				
	<table border="0"> <tr> <td>小売業販売額*</td> <td>6月</td> <td>前年同月比</td> <td>3.8%</td> <td></td> </tr> <tr> <td>百貨店・スーパー販売額</td> <td>7月</td> <td>同</td> <td>1.7%</td> <td>(速報)</td> </tr> <tr> <td>新車登録台数</td> <td>7月</td> <td>同</td> <td>4.4%</td> <td></td> </tr> <tr> <td>旅行業取扱額**</td> <td>7月</td> <td>同</td> <td>▲6.3%</td> <td></td> </tr> </table> <p>*は九州・沖縄 **は九州</p>	小売業販売額*	6月	前年同月比	3.8%		百貨店・スーパー販売額	7月	同	1.7%	(速報)	新車登録台数	7月	同	4.4%		旅行業取扱額**	7月	同	▲6.3%	
小売業販売額*	6月	前年同月比	3.8%																		
百貨店・スーパー販売額	7月	同	1.7%	(速報)																	
新車登録台数	7月	同	4.4%																		
旅行業取扱額**	7月	同	▲6.3%																		
	雇用情勢は、一部に弱さがみられるものの、着実に改善が進んでいる。																				

	新設住宅着工は、高水準で推移している。
	公共工事請負額（年度累計）は、前年度を上回っている。
	消費者物価（生鮮食品を除く総合）は、おおむね横ばいとなっている。 企業物価は、このところ下落テンポが鈍化している。
	6月の金融機関の貸出金残高は、前年を上回った。



(1)	鉱工業総合生産指数（生産関連）	1
(2)	鉄鋼業（生産関連）	1
(3)	輸送機械工業（生産関連）	1
(4)	四輪自動車生産台数（九州）（生産関連）	2
(5)	化学工業（生産関連）	2
(6)	食料品・たばこ工業（生産関連）	2
(7-1)	輸出通関実績額（貿易関連）	3
(7-2)	地域別輸出通関実績額（貿易関連）	3
(7-3)	品目別輸出通関実績額（貿易関連）	3
(8-1)	輸入通関実績額（貿易関連）	4
(8-2)	地域別の輸入通関実績額（貿易関連）	4
(8-3)	品目別輸入通関実績額（貿易関連）	4
(9)	企業の設備投資動向（設備投資関連）	5
(10)	企業景況判断（企業景況関連）	5
(11)	中小企業景況判断（企業景況関連）	5
(12)	企業収益（九州・沖縄）（企業収益関連）	6
(13)	倒産件数（企業倒産関連）	6



(1)	二人以上世帯消費支出（九州）（消費関連）	7
(2)	二人以上世帯サービス支出額（九州）（消費関連）	7
(3)	小売業販売額（九州・沖縄）（消費関連）	7
(4)	大型小売店販売額（消費関連）	8
(5)	新車登録台数（消費関連）	8
(6)	旅行業取扱額（九州）（消費関連）	8
(7)	インターネットを利用した支出状況（九州・沖縄）（消費関連）	9
(8)	新規求人数・原数値（雇用関連）	9
(9)	有効求人倍率（雇用関連）	9
(10)	完全失業率（雇用関連）	10
(11)	雇用保険被保険者数（雇用関連）	10
(12)	きまって支給する給与（雇用関連）	10



(1)	新設住宅着工戸数（住宅投資関連）	11
(2)	公共工事請負額（公共投資関連）	11
(3)	消費者物価指数（生鮮を除く総合・福岡市）・国内企業物価指数（物価関連）	11
(4)	原油価格とガソリン価格（物価関連）	12
(5)	貸出金残高（金融関連）	12
(6)	為替の変動（金融関連）	12

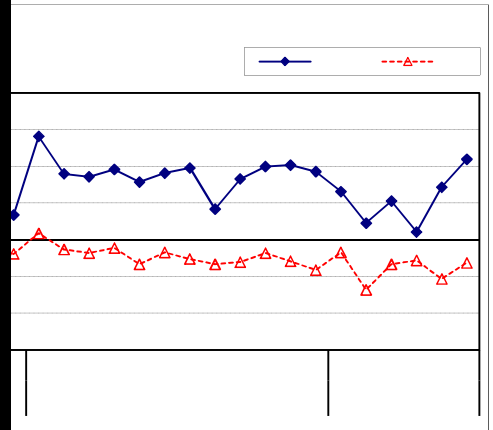

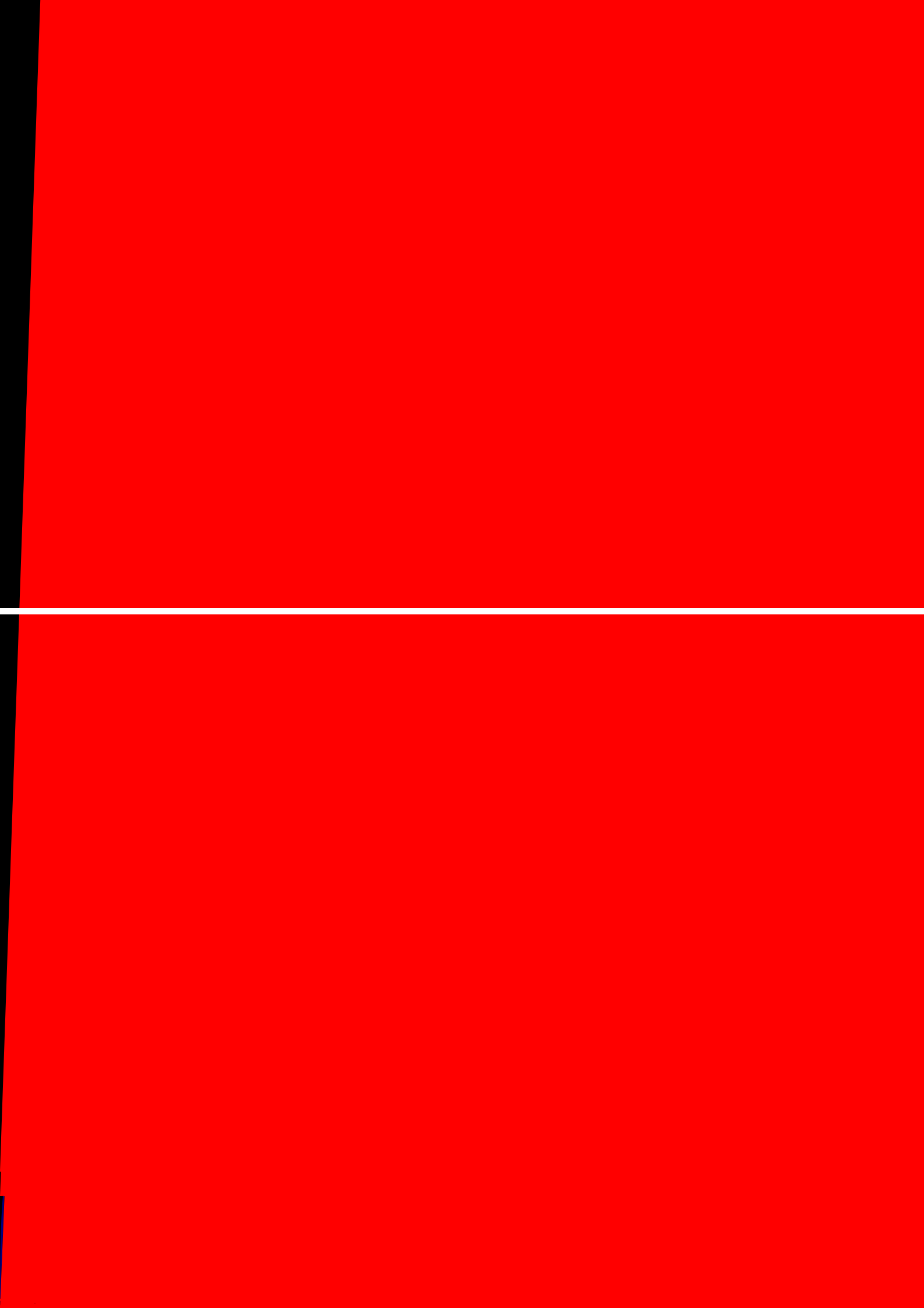

(7) インターネットを利用した支出状況（九州・沖縄）（消費関連）

(単位：円、%)

		支出額	前年同期比
平成25年 (2013)	4～6月	3,771	31.7
	7～9月	3,791	21.2
	10～12月	4,765	40.4
平成26年 (2014)	1～3月	4,822	19.1
	4～6月	4,135	9.7
	7～9月	4,097	8.1
平成27年 (2015)	10～12月	5,024	5.4
	1～3月	6,008	24.6
	4～6月	6,330	53.1
平成28年 (2016)	7～9月	6,175	50.7
	10～12月	5,838	16.2
	1～3月	6,007	▲0.0
	4～6月	6,098	▲3.7

資料出所：総務省「家計消費状況調査」
支出額：1ヶ月・1世帯あたり支出額
(二人以上世帯)

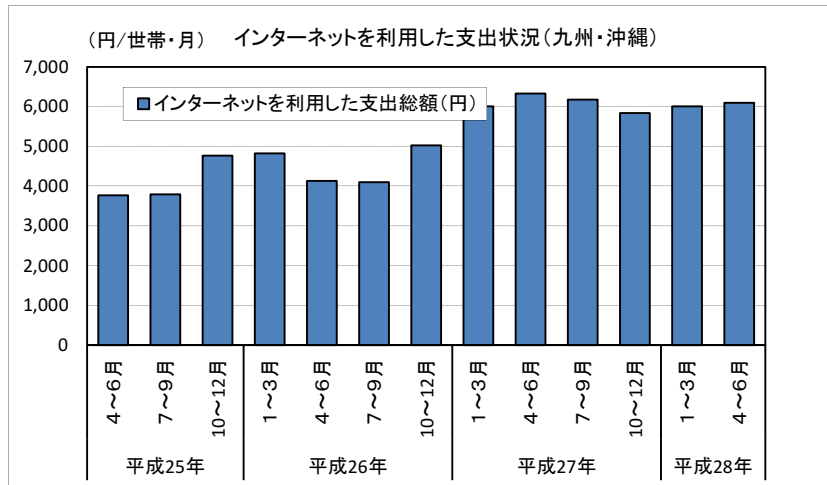

(8) 新規求人数・原数値（雇用関連）

(単位：人、%)

		新規求人数	前年同月比
平成27年 (2015)	7月	40,437	14.3
	8月	32,648	▲0.3
	9月	37,268	7.0
	10月	41,636	12.3
	11月	34,351	9.0
	12月	34,379	11.1
平成28年 (2016)	1月	41,900	5.3
	2月	42,014	11.2
	3月	40,129	12.3
	4月	37,842	3.8
	5月	37,101	12.8
	6月	39,532	9.4
	7月	40,085	▲0.9

資料出所：厚生労働省福岡労働局
「雇用失業情勢について」

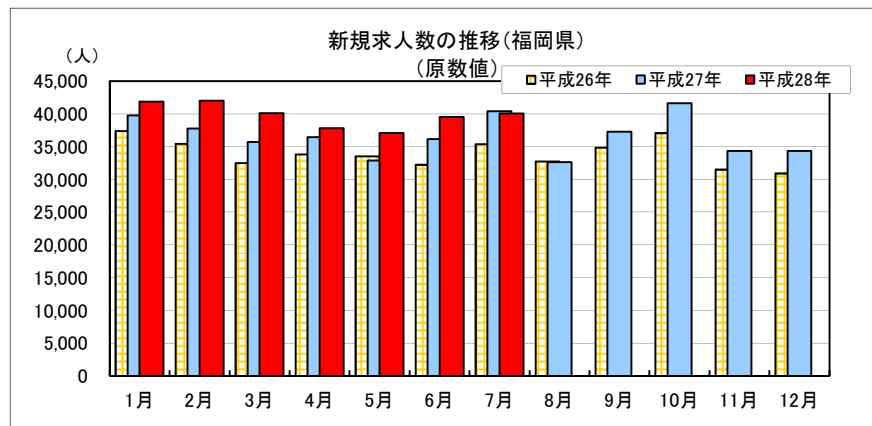

産業別の前年同月比較(平成28年7月)
増加産業：金融業・保険業、建設業、不動産業・物品賃貸業、医療・福祉、製造業
減少産業：学術研究・専門技術サービス、運輸業・郵便業、情報通信業、サービス業(他に分類されないもの)、宿泊業・飲食業、卸売・小売業、生活関連サービス・娯楽業

(9) 有効求人倍率（雇用関連）

(単位：倍)

		福岡県	
		有効求人倍率	前月差
平成27年 (2015)	7月	1.13	0.04
	8月	1.13	0.00
	9月	1.16	0.03
	10月	1.18	0.02
	11月	1.19	0.01
	12月	1.21	0.02
平成28年 (2016)	1月	1.20	▲0.01
	2月	1.24	0.04
	3月	1.26	0.02
	4月	1.28	0.02
	5月	1.30	0.02
	6月	1.33	0.03
	7月	1.32	▲0.01

資料出所：厚生労働省福岡労働局
「雇用失業情勢について」

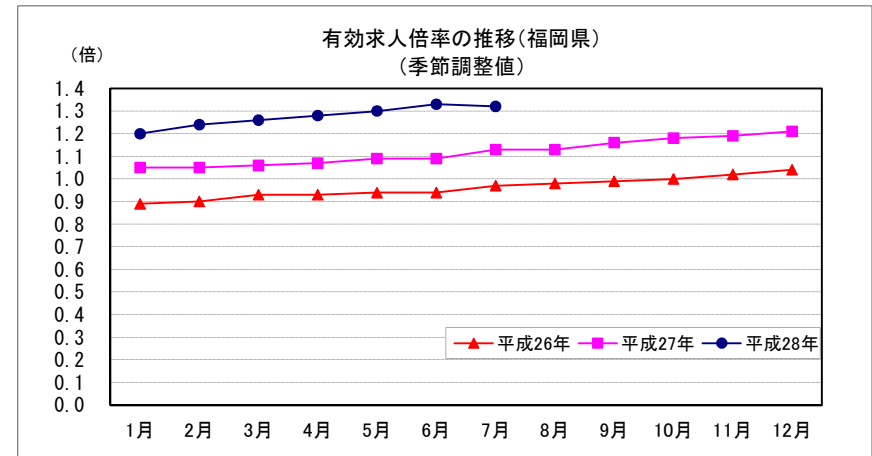

平成26年度地域別状況：福岡 1.08 北九州 0.98 筑豊 0.75 筑後 0.90
平成27年度地域別状況：福岡 1.30 北九州 1.10 筑豊 0.86 筑後 1.06

(10) 完全失業率（雇用関連）

(単位：％)

		完全失業率 福岡県	
平成25年 (2013)	4～6月	5.1	
	7～9月	5.2	
	10～12月	4.6	
平成26年 (2014)	1～3月	4.8	
	4～6月	4.6	
	7～9月	4.6	
平成27年 (2015)	10～12月	4.2	
	1～3月	4.2	
	4～6月	4.2	
平成28年 (2016)	7～9月	4.3	
	10～12月	3.7	
	1～3月	3.4	
		4～6月	3.6

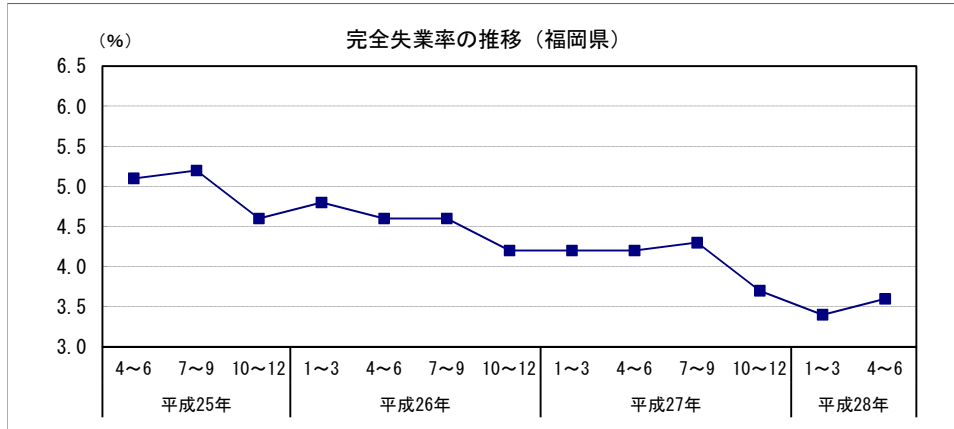

資料出所：総務省「労働力調査」

注) 1～3月期平均公表時に、新たな結果を追加して再計算され、前年までの過去5年間の四半期平均及び年平均結果が遡及改定される。

(11) 雇用保険被保険者数（雇用関連）

(単位：人、％)

		被保険者数	前年 同月比
平成27年 (2015)	7月	1,605,285	2.0
	8月	1,603,874	1.9
	9月	1,603,408	1.8
	10月	1,603,219	1.8
	11月	1,608,004	1.9
	12月	1,611,859	1.9
平成28年 (2016)	1月	1,606,148	1.8
	2月	1,606,586	1.8
	3月	1,607,656	1.9
	4月	1,600,576	1.7
	5月	1,621,045	1.8
	6月	1,631,213	1.9
	7月	1,632,310	1.7

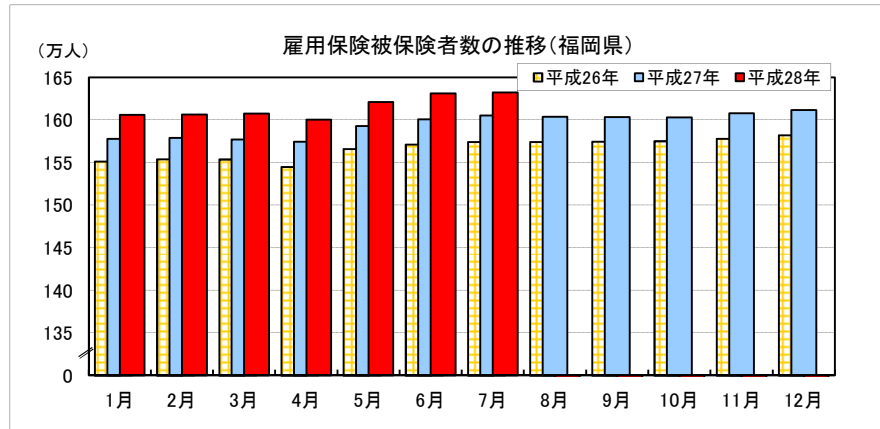

資料出所：厚生労働省福岡労働局「雇用失業情勢について」

(12) きまって支給する給与（雇用関連）

(単位：円、％)

		金額	指数 (平成22=100)	前年 同月比	
平成27年 (2015)	6月	246,305	97.4	▲ 0.4	
	7月	249,040	98.5	1.3	
	8月	247,622	97.9	1.5	
	9月	246,961	97.6	0.5	
	10月	249,756	98.7	1.2	
	11月	248,568	98.3	0.9	
平成28年 (2016)	12月	248,663	98.3	1.1	
	1月	248,376	98.2	3.2	
	2月	248,352	98.2	2.9	
	3月	251,880	99.6	2.7	
	4月	253,262	100.1	2.5	
	5月	250,439	99.0	2.3	
		6月	251,564	99.4	2.1

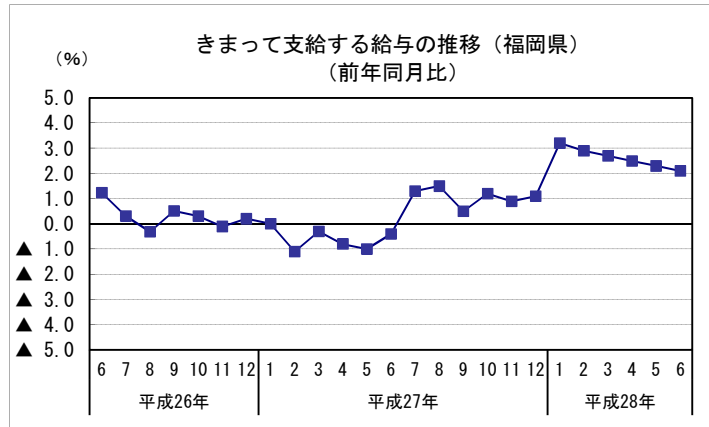

資料：福岡県調査統計課「毎月勤労統計調査地方調査」

その他関係指標

(1) 新設住宅着工戸数（住宅投資関連）

（単位：戸数，％）

	着工戸数	前年 同月比	持家			
			持家	貸家	分譲住宅	
平成27年 (2015)	7月	3,399	34.9	3.0	65.5	13.0
	8月	2,949	▲ 1.1	1.1	▲ 6.3	9.3
	9月	3,145	▲ 0.5	▲ 4.6	▲ 2.8	12.8
	10月	3,056	▲ 5.2	4.2	▲ 29.1	75.2
	11月	4,254	55.2	12.6	58.5	98.1
	12月	3,405	11.3	1.7	21.1	4.9
平成28年 (2016)	1月	2,723	▲ 9.8	▲ 3.1	6.9	▲ 59.4
	2月	3,820	39.5	3.3	41.1	75.8
	3月	3,594	7.0	8.6	25.4	▲ 26.5
	4月	3,472	0.8	7.1	2.9	▲ 12.7
	5月	3,731	23.7	11.7	15.0	83.9
	6月	4,149	▲ 10.4	▲ 7.3	23.2	▲ 69.3
	7月	3,168	▲ 6.8	4.7	▲ 14.5	▲ 2.6

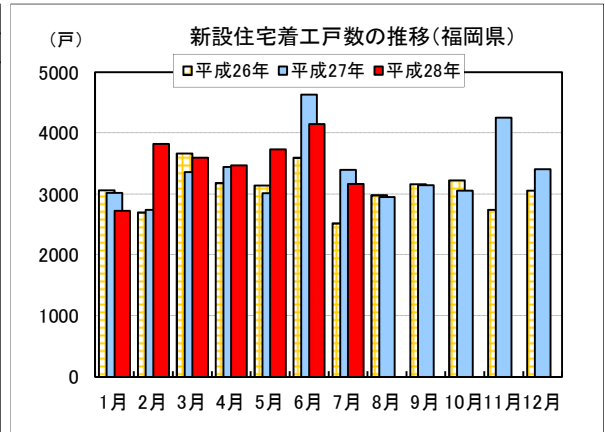

資料出所：国土交通省「建築着工統計調査」

※持家…建築主が自分で居住する目的で建築するもの

貸家…建築主が賃貸する目的で建築するもの

分譲住宅…建て売り又は分譲の目的で建築するもの

(2) 公共工事請負額（公共投資関連）

（単位：百万円，％）

	請負額	前年 同月比	
平成27年 (2015)	7月	42,432	▲ 13.4
	8月	34,028	▲ 11.9
	9月	44,189	▲ 23.6
	10月	43,150	▲ 8.6
	11月	25,599	▲ 8.0
	12月	21,578	▲ 24.0
平成28年 (2016)	1月	16,750	▲ 20.6
	2月	16,101	▲ 38.3
	3月	31,887	▲ 30.6
	4月	46,681	▲ 3.7
	5月	33,206	▲ 1.7
	6月	62,652	49.6
	7月	40,097	▲ 5.5

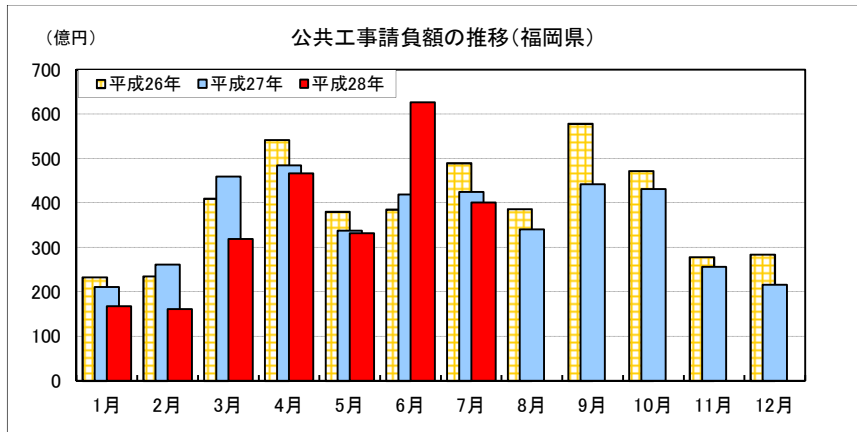

資料出所：西日本建設業保証株式会社

(3) 消費者物価指数（生鮮を除く総合・福岡市）・国内企業物価指数（物価関連）

		消費者物価指数 (H27=100)	国内企業物価指数 (H22=100)
平成27年 (2015)	7月	100.2	103.3
	8月	100.1	102.7
	9月	100.4	102.1
	10月	100.3	101.5
	11月	100.4	101.4
	12月	100.3	101.0
平成28年 (2016)	1月	99.8	100.0
	2月	100.1	99.7
	3月	100.2	99.6
	4月	100.3	99.2
	5月	100.1	99.3
	6月	100.2	99.2
	7月	100.0	p 99.2

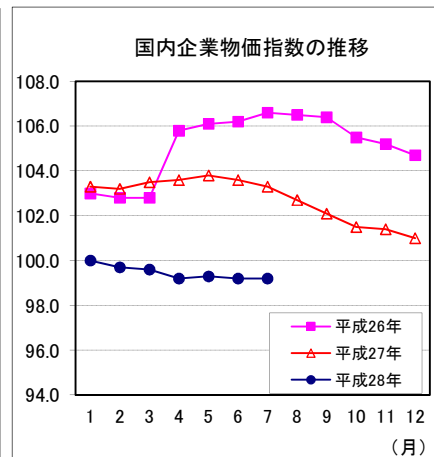
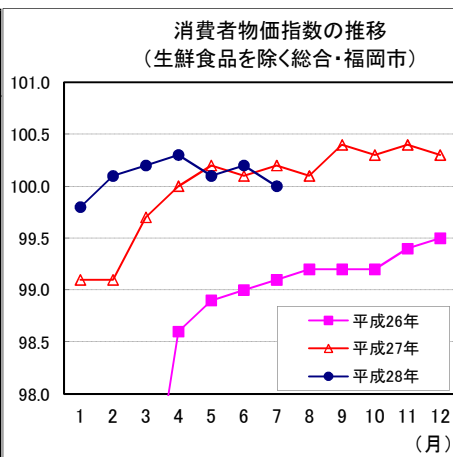

資料出所：福岡県調査統計課「消費者物価指数」、日本銀行「企業物価指数」

※消費者物価指数はH28年8月公表分より基準改定を行い、平成27年=100。※pは速報値。

(4) 原油価格とガソリン価格（物価関連）

		原油価格 (ドバイ)	原油価格 (WT I)	ガソリン価格 (福岡地区)
		ドル/バレル	ドル/バレル	円/リットル
平成27年 (2015)	8月	47.91	42.89	139
	9月	45.95	45.47	136
	10月	45.95	46.29	135
	11月	42.55	42.92	131
	12月	35.15	37.33	127
平成28年 (2016)	1月	27.26	31.78	119
	2月	29.52	30.62	114
	3月	35.23	38.01	113
	4月	38.67	41.12	117
	5月	44.63	46.80	120
	6月	46.26	48.90	125
	7月	42.74	44.80	125
	8月	43.84	44.70	124

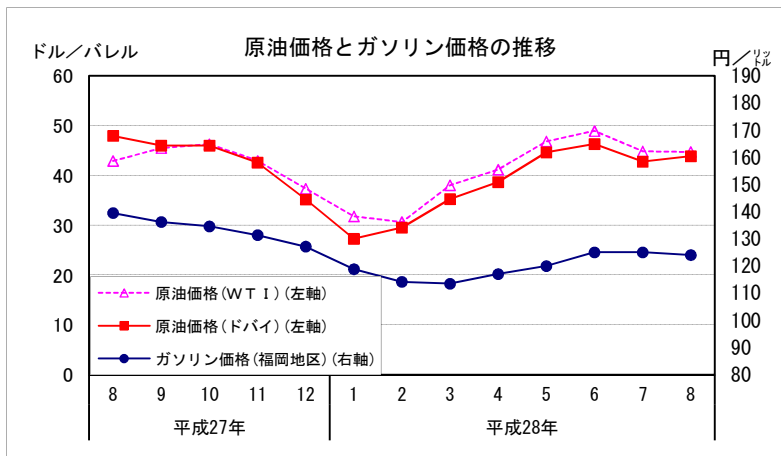

資料出所：資源エネルギー庁、日本経済新聞

(5) 貸出金残高（金融関連）

(単位：億円, %)

		貸出金残高	前年 同月比
平成27年 (2015)	6月	175,112	4.80
	7月	176,047	4.71
	8月	176,403	4.57
	9月	176,915	3.89
	10月	177,864	4.23
	11月	178,515	4.22
平成28年 (2016)	12月	179,728	3.80
	1月	180,595	4.36
	2月	180,773	3.62
	3月	182,756	4.02
	4月	181,751	3.91
	5月	181,622	3.67
	6月	181,457	3.62

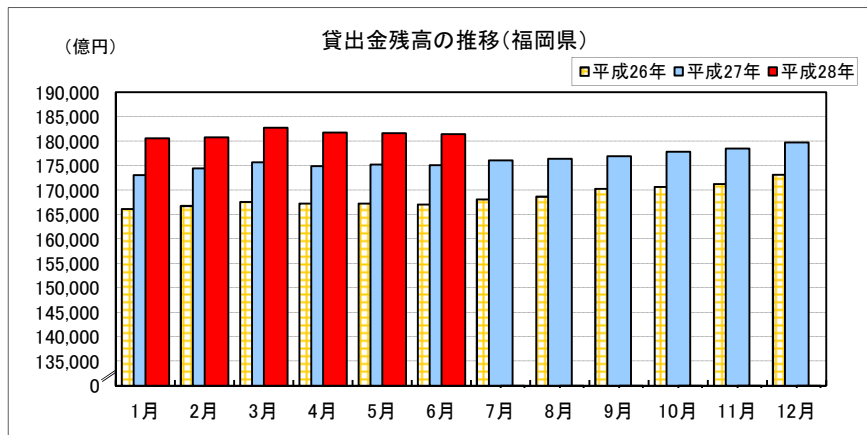

資料出所：日本銀行福岡支店、JA福岡信連

(6) 為替の変動（金融関連）

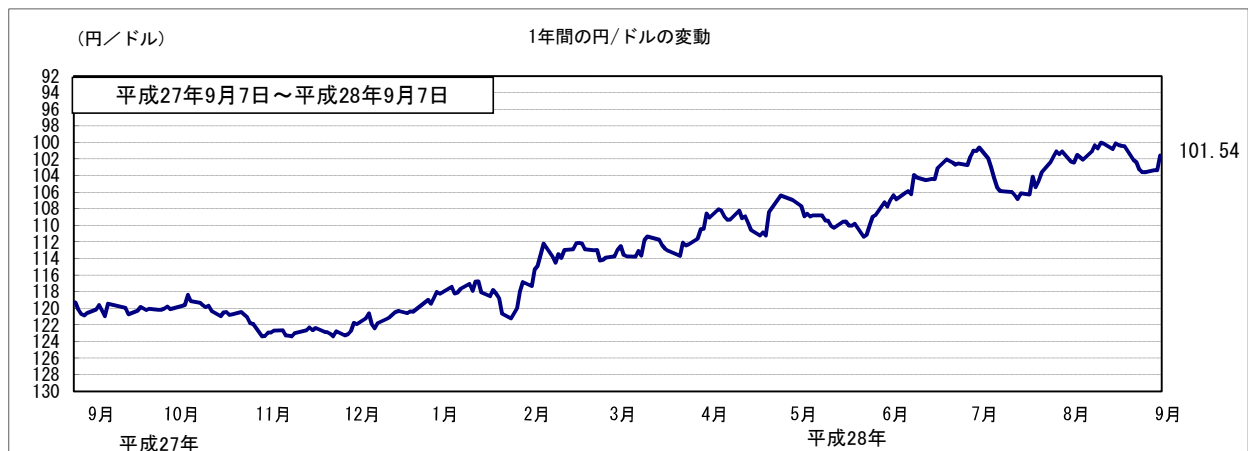

参 考（平成28年9月7日現在で作成）

○ 株式相場（日経平均株価）は、このところ16,700～17,000円台で推移している。

（日経平均株価 平成28年9月7日現在 17,012.44円）
（直近6か月（平成28年4月～平成28年9月）の最安値 平成28年6月24日 14,952.02円）

○ 対米ドル円相場は、このところ101～103円台で推移している。

（対米ドル円相場 平成28年9月7日現在 101.54円）

○ 長期金利は、このところ-0.1～0.0%の間で推移している。

（新発10年国債利回り 平成28年9月7日現在 -0.060%）

○ 原油価格は、このところ緩やかに下落している。

原油価格（WT I） 平成28年9月7日現在 45.50ドル／バレル

（これまでの最高値 平成20年7月3日 145.29ドル／バレル）

（平成27年9月平均 45.47ドル／バレル）

原油価格（ドバイ） 平成28年9月7日現在 43.80ドル／バレル

（これまでの最高値 平成20年7月4日 140.60ドル／バレル）

（平成27年9月平均 45.95ドル／バレル）

○ 米国株価 NYダウ 平成28年9月7日現在 18,526.14ドル

ナスダック総合指数 平成28年9月7日現在 5,283.93

（71年2月5日株価=100）

注）景気動向の判断に用いている主要経済指標については、指標毎に調査・集計時点（月）が異なるため、複数の資料を比較して利用される際には、ご注意ください。

本資料における前月比、前年同月比、前年比及び前期比は、それぞれ前月、前年同月等に対する増減比を表す。「▲」は、マイナスを表す。

県内経済の動向
－ 平成28年8月 －
概要

福岡県企画・地域振興部調査統計課
電話:(092)651-1111 (内線:2780, 2784)
直通:(092)643-3190

※この資料の詳しい内容につきましては、「ふくおかデータウェブ」の中の「県内経済の動向」に掲載しています。

「ふくおかデータウェブ」のURL <http://www.pref.fukuoka.lg.jp/dataweb/>