

福岡県の給与・定員管理等について

1 総括

(1) 人件費の状況（普通会計決算）

	2					21
22	5,043,494	1,584,229,046	1,835,730	507,063,370	320	305

(2) 職員給与費の状況（普通会計決算）

22	50,549	238,316,303	49,268,226	88,131,918	375,716,447	7,433	7,098

- (注) 1 職員手当には退職手当を含みません。
 2 職員数は平成22年4月1日現在の人数で、教育長及び電気事業・工業用水道事業・工業用地造成事業・病院事業・流域下水道事業・県営埠頭施設整備運営事業職員（計116人）を除きます。

(3) ラスパイレス指数の状況（各年4月1日現在）

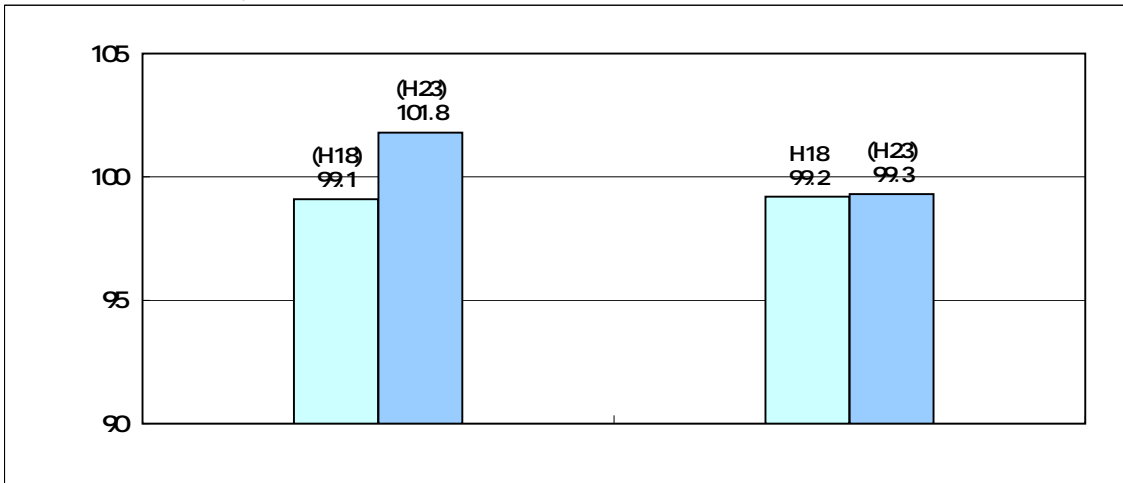

- (注) 1 ラスパイレス指数とは、国家公務員の給与水準を100とした場合の地方公務員の給与水準を示す指数です。
 2 本県は平成18年4月1日時点では全職員の給料月額2%減額措置を実施していました。

(4) 給与改定の状況

①月例給

	A	B	A-B		
23	399,690	390,303	613 0.16%	016	016

(注) 「民間給与」、「公務員給与」は人事委員会勧告において公民の4月分の給与額をラスパイレス比較した平均給与月額です。

②特別給

	A	B	A-B		
23	397	395	002	000	395

(注) 「民間の支給割合」は民間事業所で支払われた賞与等の特別給の年間支給割合、「公務員の支給月数」は期末手当及び勤勉手当の年間支給月数です。

2 一般行政職給料表の状況（23年4月1日現在）

	135,600	185,800	222,900	261,900	289,200	320,600	366,200	413,000	466,700	532,000
	243,700	309,200	356,400	397,600	407,700	424,600	458,400	480,500	540,300	572,900

3 職員の平均給与月額、初任給等の状況

(1) 職員の平均年齢、平均給料月額及び平均給与月額の状況（23年4月1日現在）

①一般行政職

	43.6	344,975	425,466	383,157
	42.3	327,205		397,723
	43.7	339,183	425,668	380,235

②技能労務職

	52.3	888	340,170	389,825	370,559			
	53.2	305	345,638	385,489	372,594	53.8	209,700	1.84
	53.6	202	335,746	394,478	367,867	55.8	251,400	1.57
	53.3	23	364,933	468,133	407,578	63.0	193,100	2.42
	58.6	7	342,244	401,081	367,571			
	50.6	351	336,299	385,558	367,973			
	49.5	3,689	283,862		321,662			
	49.8	376	332,500	389,984	365,792			

20 22 3
38.75

	6,182	2,943	2.10
	6,239	3,490	1.79
	7,347	2,628	2.80
	6,199		
	6,118		

③高等(特別支援・専修・各種)学校教育職

	47.6	416,751	477,440
	44.8	386,168	447,080

④小・中学校教育職

	46.0	394,235	445,846
	43.9	372,838	426,886

⑤警察職

	39.0	323,869	454,130
	41.2	316,868	367,972
	39.4	324,966	477,711
			370,694

(2) 職員の初任給の状況（23年4月1日現在）

		178,800	181,200 172,200
		144,500	140,100
		137,500	
		125,400	
		199,700	
		154,900	
		199,700	
		197,200	203,100 200,000
		164,700	158,100

(3) 職員の経験年数別・学歴別平均給料月額状況（23年4月1日現在）

		271,532	318,120	369,003
		225,631	272,621	316,460
			265,988	303,636
		310,209	357,400	400,052
			290,641	324,194
		309,853	359,076	394,758
		283,675	339,998	384,123
		250,672	291,224	339,733

4 一般行政職の級別職員数等の状況

(1) 一般行政職の級別職員数の状況（23年4月1日現在）

		508	61
		590	7.1
		1,993	23.8
		2,989	35.8
		533	6.4
		1,221	14.6
		432	5.2
		66	0.8
		8	0.1
		10	0.1

(注) 1 福岡県職員の給与に関する条例に基づく給料表の級区分による職員数です。

2 標準的な職務内容とは、それぞれの級に該当する代表的な職務です。

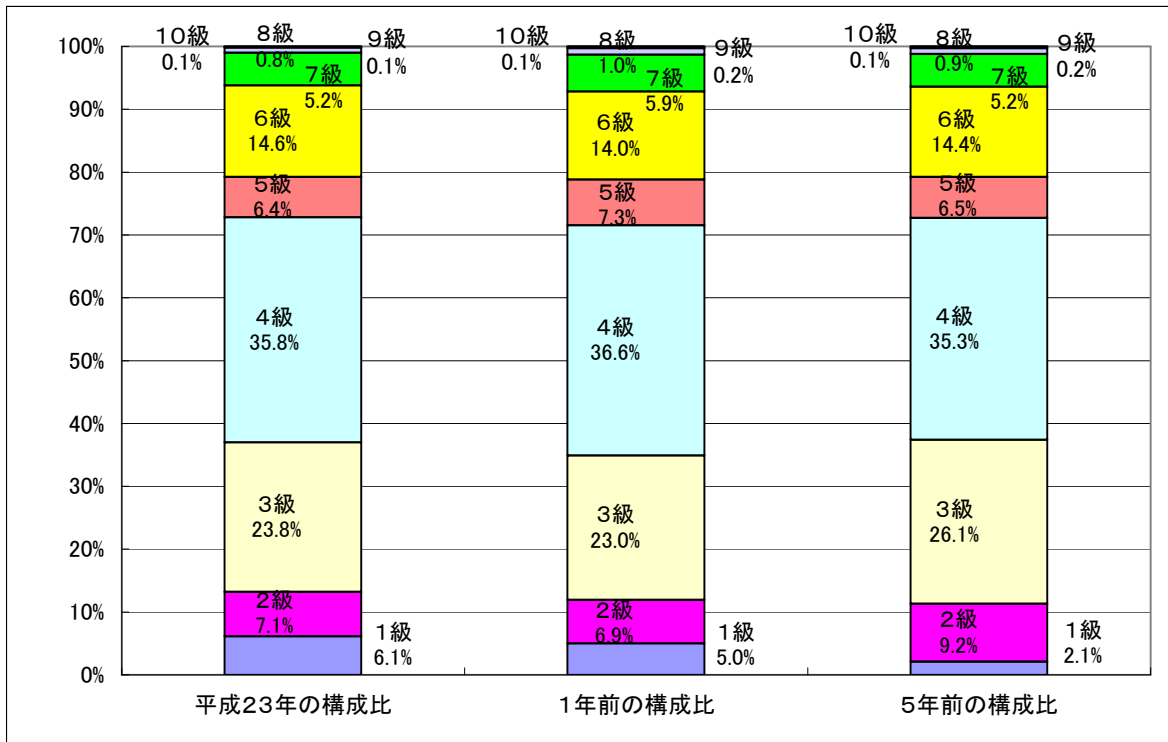

(2) 昇給への勤務成績の反映状況（知事部局の行政職給料表適用者）

23		6,124
		88
		607
		33
		4,408
		152
		305
		5,593

5 職員の手当の状況

(1) 期末手当・勤勉手当

		1,099			
		547			
	260	1.35		260	1.35
	1.45	0.65		1.45	0.65
	20			20	
	10 25			10 25	

(注) ()内は、再任用職員に係る支給割合です。

【参考】 勤勉手当への勤務成績の反映状況（一般行政職）

--

(2) 退職手当（23年4月1日現在）

	23.50	30.55		23.50	30.55
	33.50	41.34		33.50	41.34
	47.50	59.28		47.50	59.28
	59.28	59.28		59.28	59.28
		20			20
	5,366	26,983			

(注) 退職手当の1人当たり平均支給額は、22年度に退職した全職種に係る職員に支給された平均額です。

(3) 地域手当 (23年4月1日現在)

22		9,643,685	
22		172,135	
	28	18	18
	5	15	15
	1	12	12
	16,285	475	10
	15,790	350	3
	18,271	350	0
	47	15	15
		392	420

(注) ()

(4) 特殊勤務手当 (23年4月1日現在)

		2,853,874	
		85,589	
		58.8	
		45	
		4m	
		5	
		2	

(6) その他の手当 (23年4月1日現在)

		13,000 16 5,200 22	6,500 11,000	16 22 5,000	6,496,974	240,388
		23,000 12,000 23,000 11,000 27,000 1/2	23,000 × 1/2 4,500		4,586,637	132,646
		2,000 41,000		55,000 2,000 24,500 × 1/2	6,419,694	125,490
		100,000 30,000	306,900 35 10 10	410,900 35	79,572	982,370
		23,000 68,000			68,187	281,764
		5,100 7,200	20,000 5,900	4,200	1,576,933	191,771
			4,000 12,000 1.5		72,931	181,420
			× 25/100×		936,255	92,378
			× 135/100×		2,263,016	182,281
		40,800 139,100			2,348,515	705,896
		× 8%	4%		99,500	325,163
		*	× % 23%		57,017	185,723
		*	× 4% 6% 4% 2%			
		+	× 6% 22%			
		*	× 5 4% 1 2%			
		8,000 * 3/4 *			2,970,104	89,289

6 特別職の報酬等の状況（23年4月1日現在）

7 職員数の状況

(1) 部門別職員数の状況と主な増減理由

(

(2) 年齢別職員構成の状況（23年4月1日現在）

(3) 職員数の推移

			21	22	23	…
	8,689	8,243	8,025	7,946	7,896	
	32,496	32,270	31,936	31,569	31,179	30,875
	11,625	11,669	11,665	11,585	11,540	11,483 142 (1.2)
	52,810	52,377	51,844	51,179	50,665	50,254 2,556 (4.8)

(注) 1 各年における定員管理調査において報告した職員数です。
 2 その他は、各種委員会（教育を除く。）、警察本部、議会事務局、企業局です。

8 公営企業職員の状況

① 職員給与費の状況

決算

	462,875	15,826	173,135	37.4	35.6
	1,280,987	298,660	192,859	15.1	15.2
	1,047,900	1,664,789	40,648	3.9	8.8

15	71,353	14,494	26,177	112,024	7,468
19	77,741	18,427	30,243	126,411	6,653
6	27,563	6,356	10,317	44,236	7,373

(注) 1 職員手当には退職手当を含みません。
 2 職員数は、平成23年3月31日現在の人数です。

0

② 職員の平均年齢、基本給及び平均月収額の状況（23年4月1日現在）

・電気事業

44.1	364,779	524,115
43.7	362,661	559,257

・工業用水道事業

42.5	375,906	555,117
45.6	364,247	554,946

・工業用地造成事業

46.3	420,660	610,107
42.1	377,914	583,906

(注) 1 平均月収額には、期末・勤勉手当等を含みます。
 2 工業用地造成事業の「団体平均」は、総務省より提供された公営企業職員の基本給等に係る団体平均データの「その他事業」分であり、工業用地造成事業のみの団体平均ではありません。

③ 職員の手当の状況

ア 期末手当・勤勉手当

1,016 560			
260 (1.45)	1.35 (0.65)	260 (1.45)	1.35 (0.65)

(注) ()内は、再任用職員に係る支給割合です。

イ 退職手当 (23年4月1日現在)

23.50	30.55	23.50	30.55
33.50	41.34	33.50	41.34
47.50	59.28	47.50	59.28
59.28	59.28	59.28	59.28
-	20	-	20
-	29,143		

(注) 退職手当の1人当たり平均支給額は、20~22年度に退職した全職種に係る職員に支給された平均額です。

ウ 地域手当 (23年4月1日現在)

		7,462	
		186,552	
	4.75	22	4.75
	3.50	18	3.50

エ 特殊勤務手当 (23年4月1日現在)

		114	
		6,334	
		450	
		2	

オ 時間外勤務手当

	6,964
	193
	9,919
	268

(注) 時間外勤務手当には、休日勤務手当を含みます。

カ その他の手当（23年4月1日現在）

	13,000 16 5,200	6,500 11,000 22		5,429	258,519
	23,000 12,000 23,000 11,000 27,000 1/2	23,000 × 1/2 4,500		4,244	151,564
	2,000 41,000			8,819	244,978
	23,000 68,000			253	253,000
		4,000 12,000 1.5		51	17,000
		× 25/100×		10	1,985
		× 135/100×		182	18,162
	65,300 106,200			4,509	1,127,250