

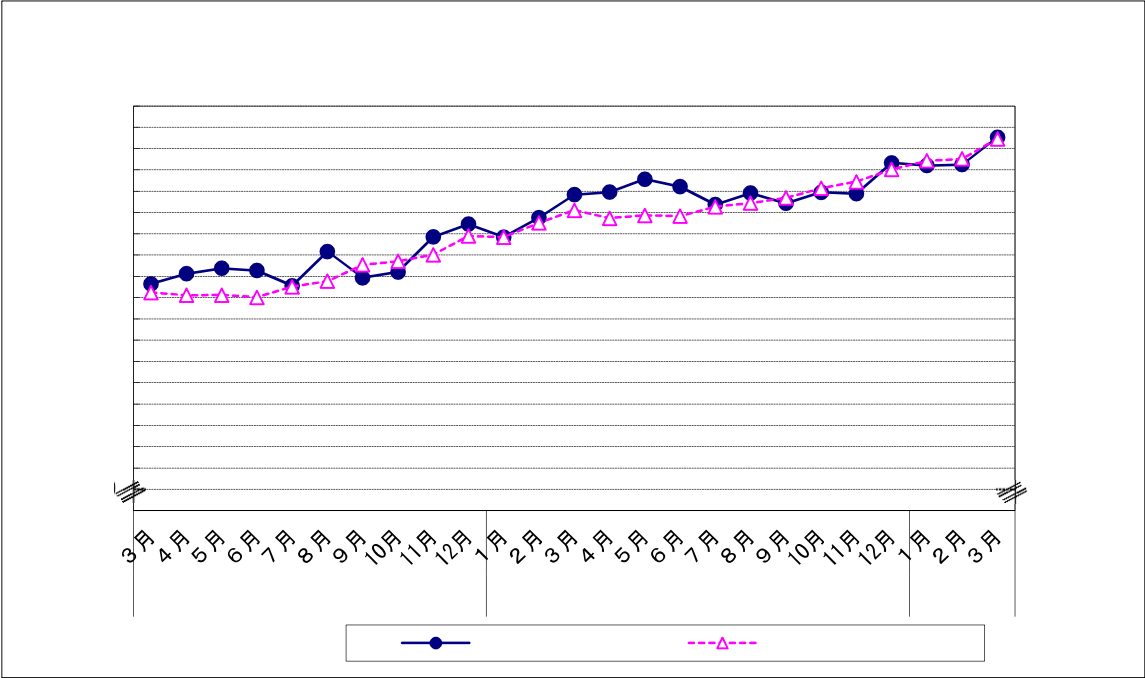

- (1) 前月比 : 2か月連続のプラス
- (1) 前月比 : 9か月連続のプラス
- (2) 前年同月比 : 67か月連続のプラス

※預金残高、貸出金残高は国内銀行及び農業協同組合の合計  
 残高単位：億円  
 資料出所：日本銀行福岡支店、JA福岡信連



(1) 総合金利

- ア 前月差： 2か月連続の上昇
- イ 前年同月差： 15か月ぶりの上昇

(2) 短期金利

- ア 前月差： 2か月ぶりの下落
- イ 前年同月差： 3か月ぶりの上昇

(3) 長期金利

- ア 前月差： 2か月連続の上昇
- イ 前年同月差： 20か月連続の下落



資料出所：日本銀行福岡支店「九州・沖縄地銀・第二地銀貸出約定平均金利」

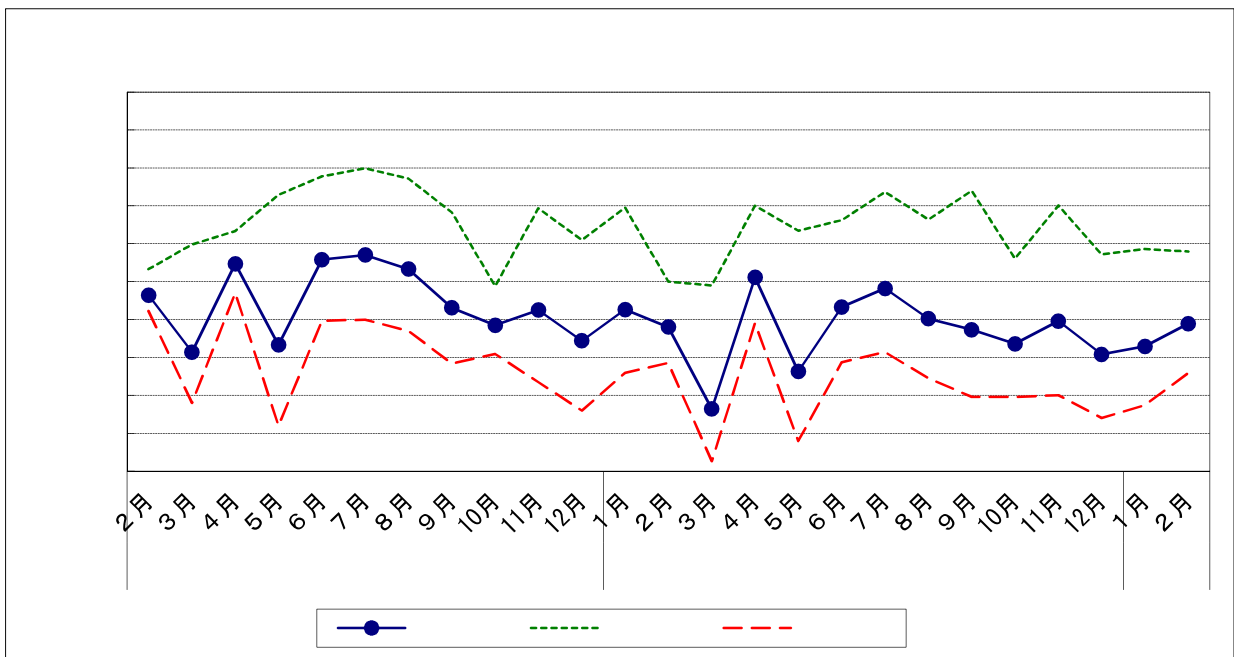

[Redacted header box]

[Redacted header box]

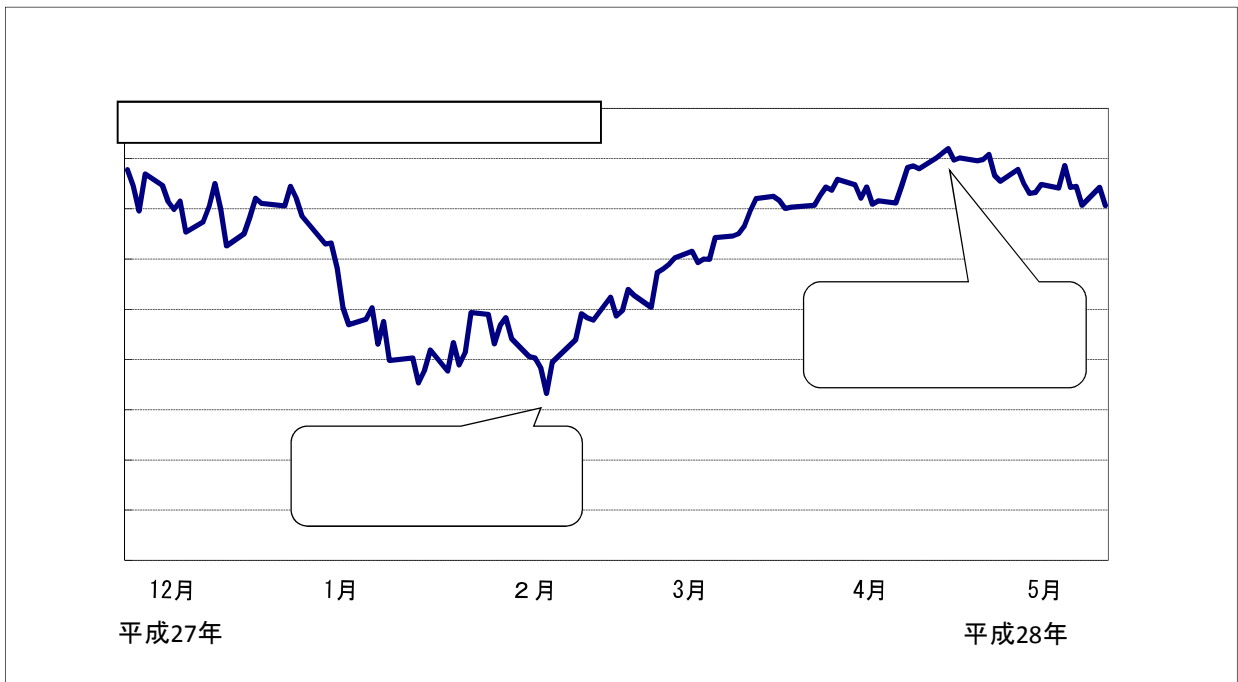
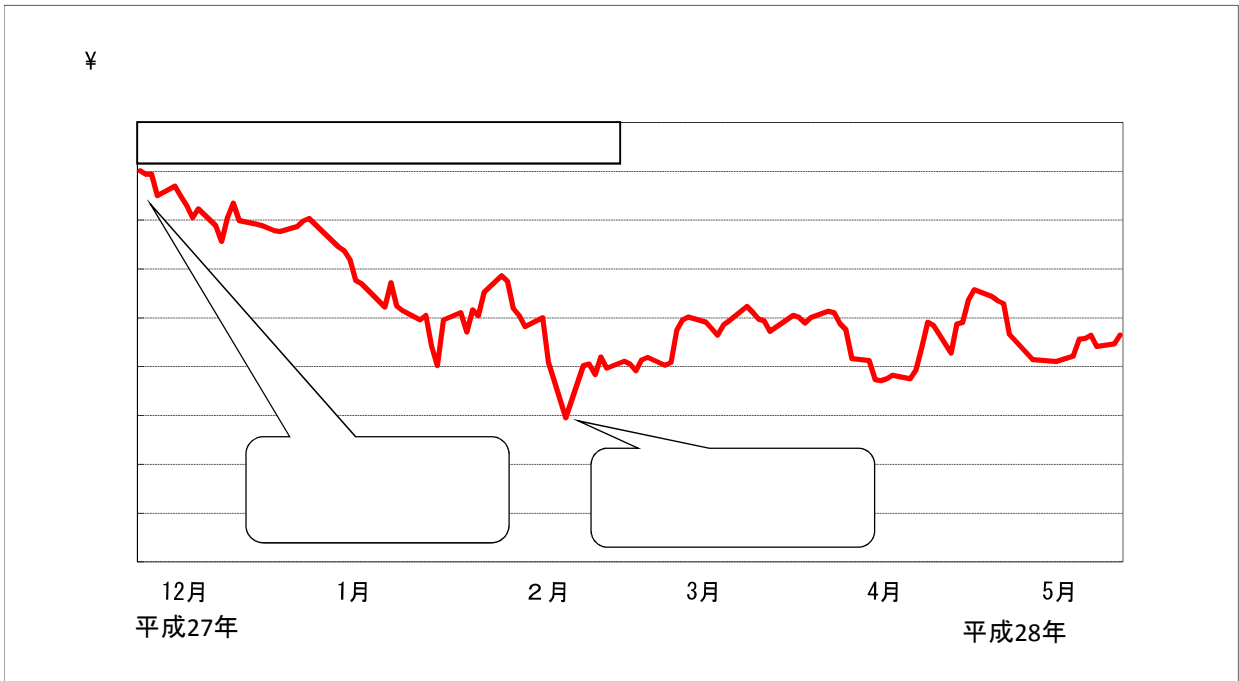

[Redacted]

[Redacted]

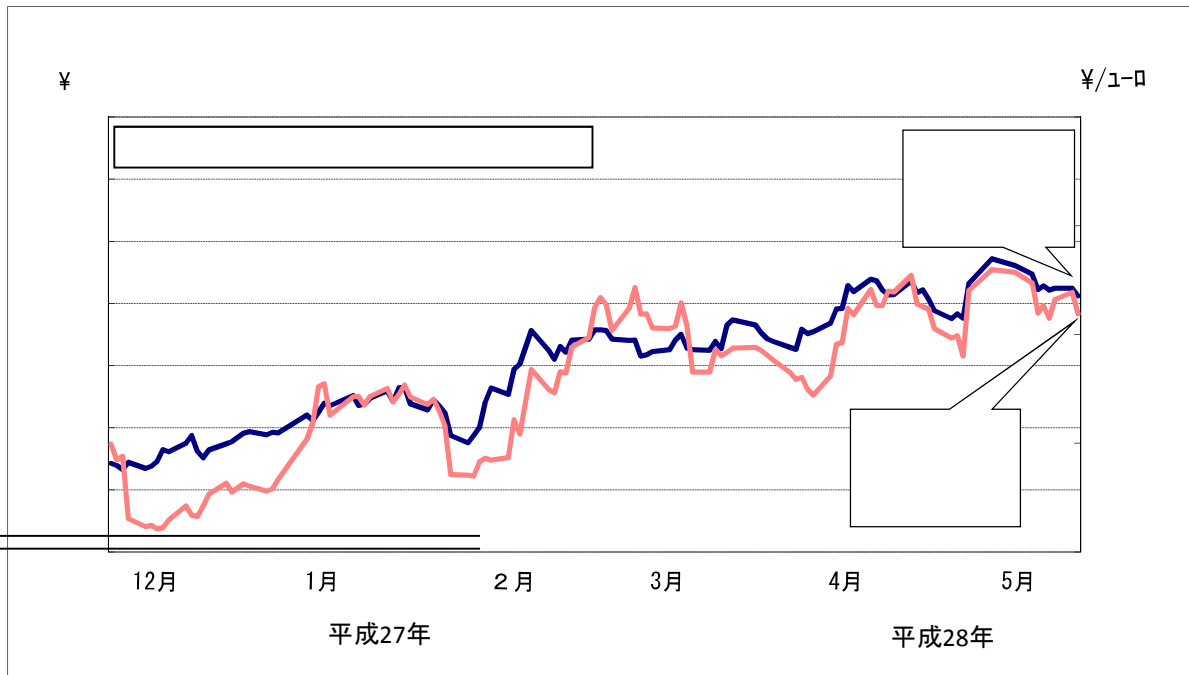

[Redacted]
