（１）前月比　　：２か月ぶりのマイナス

（１）前月比　　：７か月連続のプラス
（２）前年同月比　：６５か月連続のプラス

※預金残高、貸出金残高は国内銀行及び農業協同組合の合計
　残高単位：億円
資料出所：日本銀行福岡支店、JA福岡信連

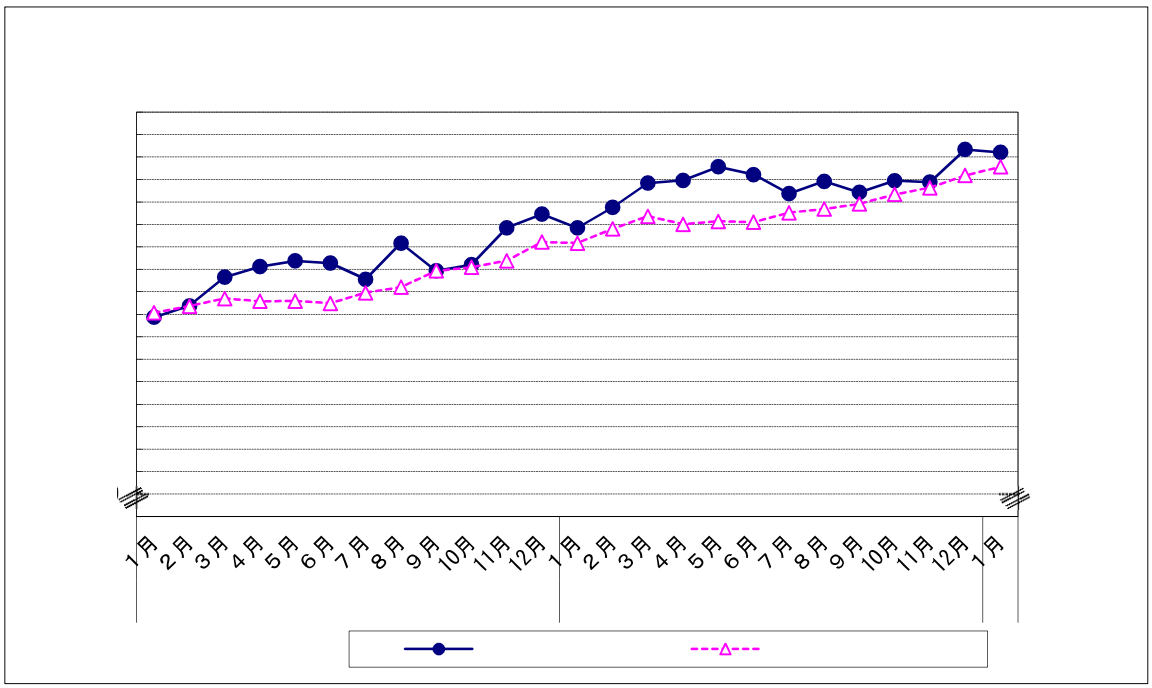

（１）総合金利
　　ア　前　月　差：　２か月ぶりの上昇
　　イ　前年同月差：１４か月連続の下落
（２）短期金利
　　ア　前　月　差：　２か月ぶりの上昇
　　イ　前年同月差：　２か月連続の下落
（３）長期金利
　　ア　前　月　差：　２か月ぶりの上昇
　　イ　前年同月差：１９か月連続の下落

資料出所：日本銀行福岡支店「九州・沖縄地銀・第二地銀貸出約定平均金利」

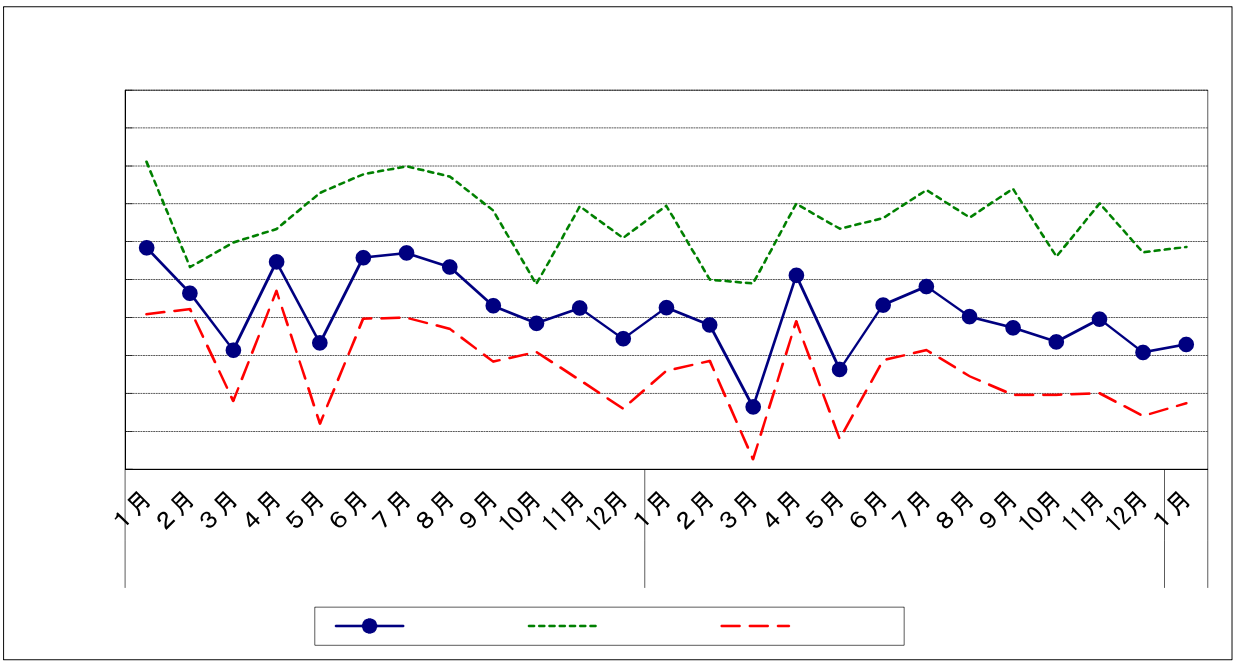

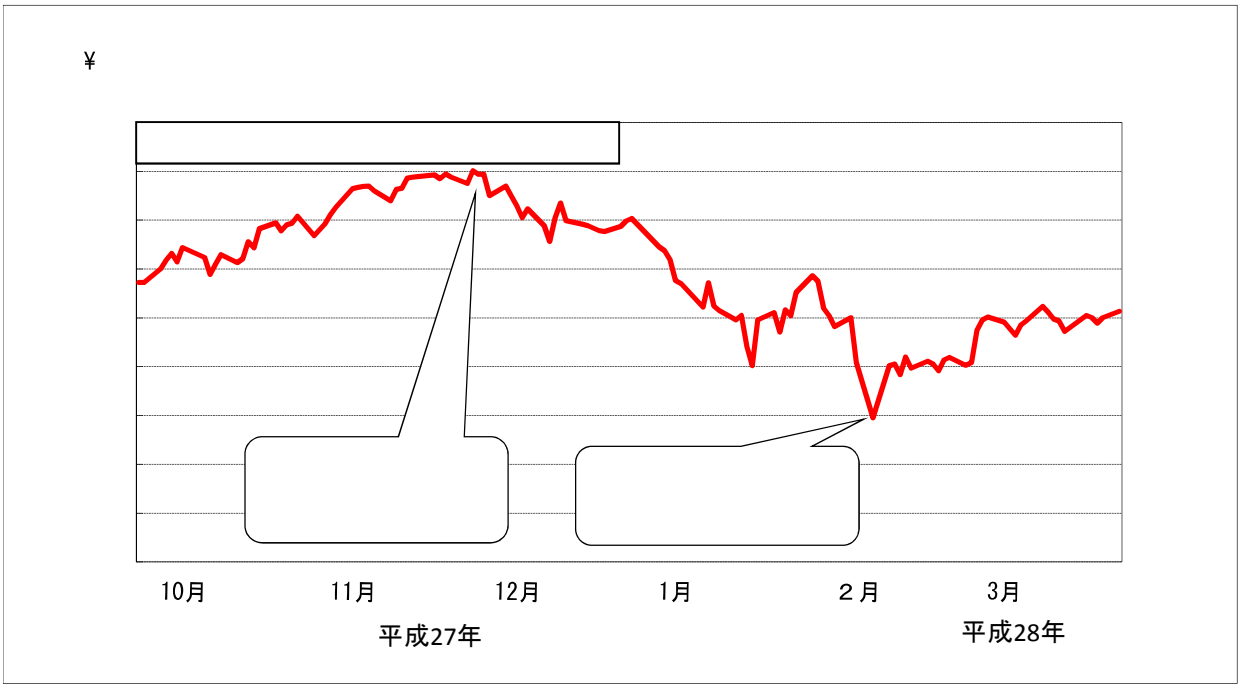
¥
10月
11月
12月
1月
２月
3月
平成27年
平成28年

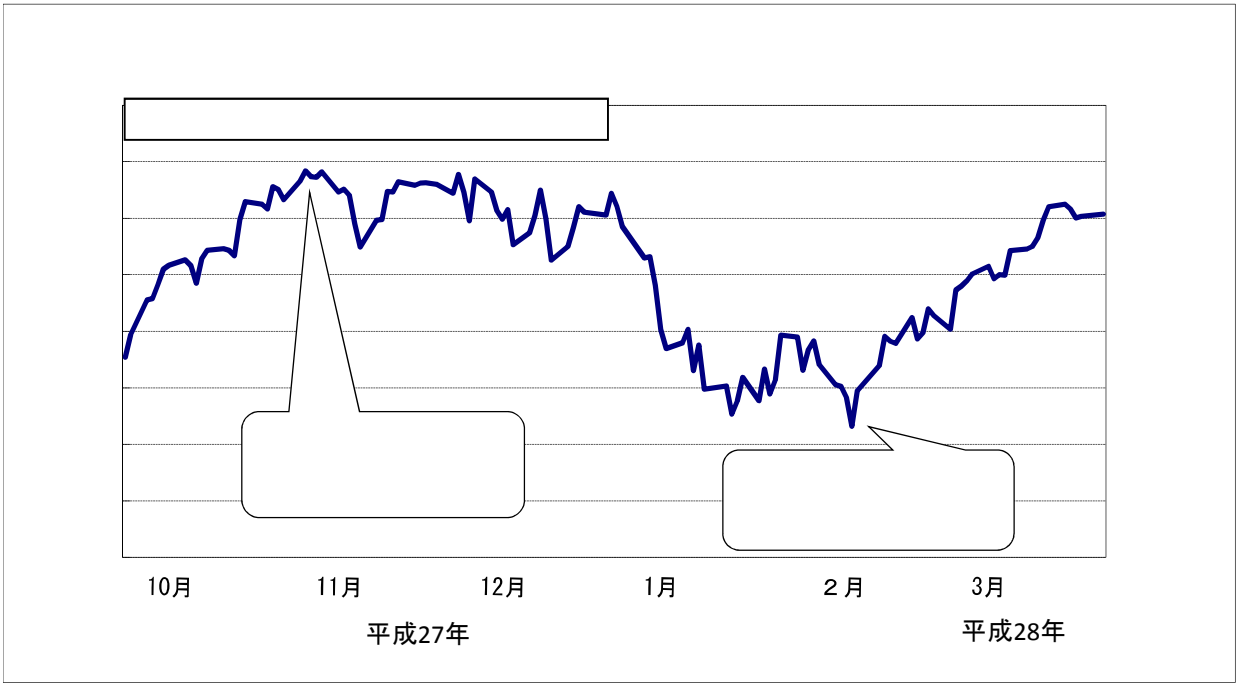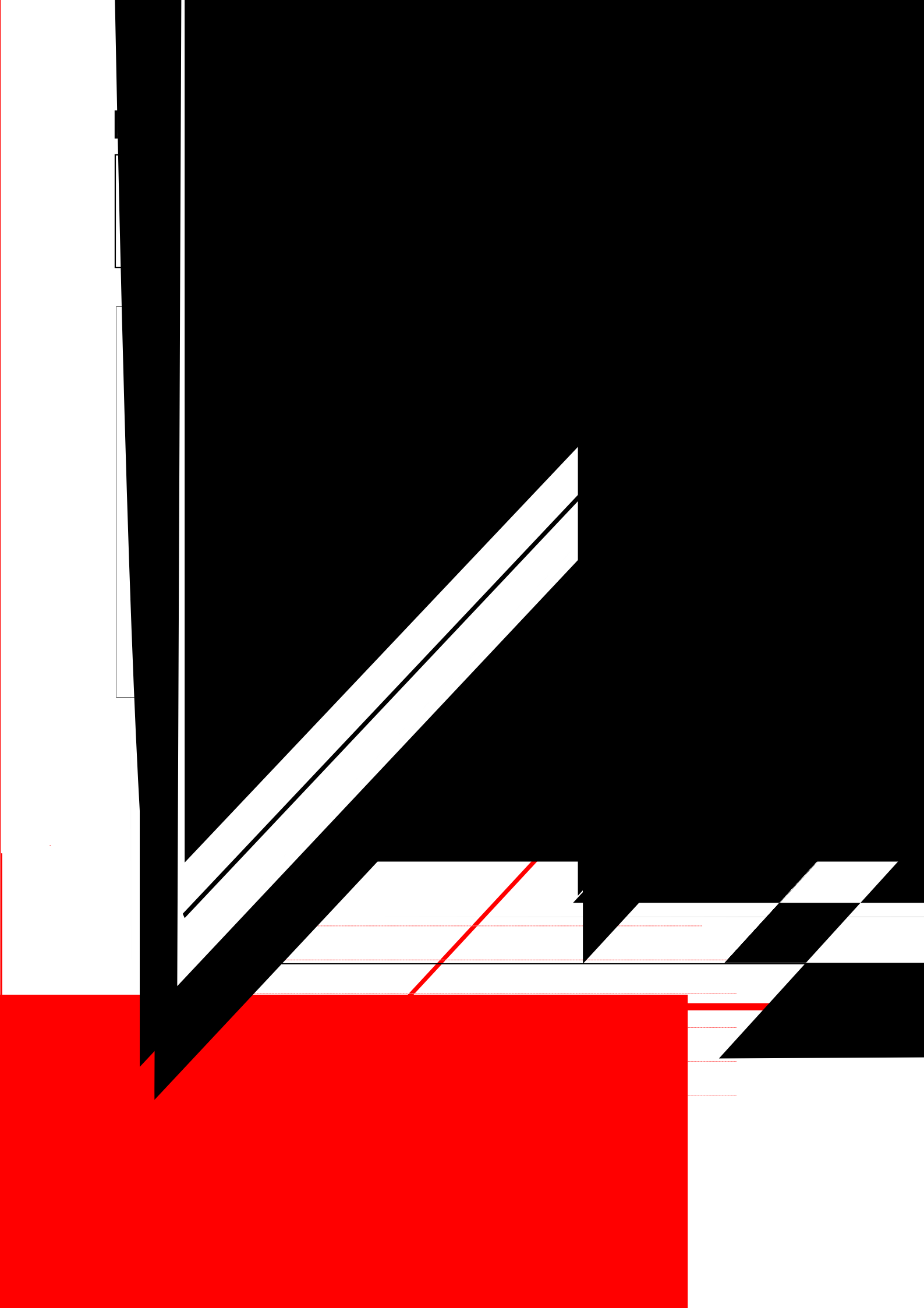
10月
11月
12月
1月
２月
3月
平成27年
平成28年